

**Agenzia del Territorio
CATASTO FABBRICATI
Ufficio Provinciale di
Milano**

Dichiarazione protocollo n. MI0394248 del 10/06/2004

Planimetria di u.i.u. in Comune di Milano

Via Sauli Sant'alessandro

civ. 16

Identificativi Catastali:

Sezione:

Foglio: 231

Particella: 506

Subalterno: 64

Compilata da:

Galbiati Benedetto

Iscritto all'albo:

Geometri

Prov. Milano

N. 5248

Scheda n. 1

Scala 1:200

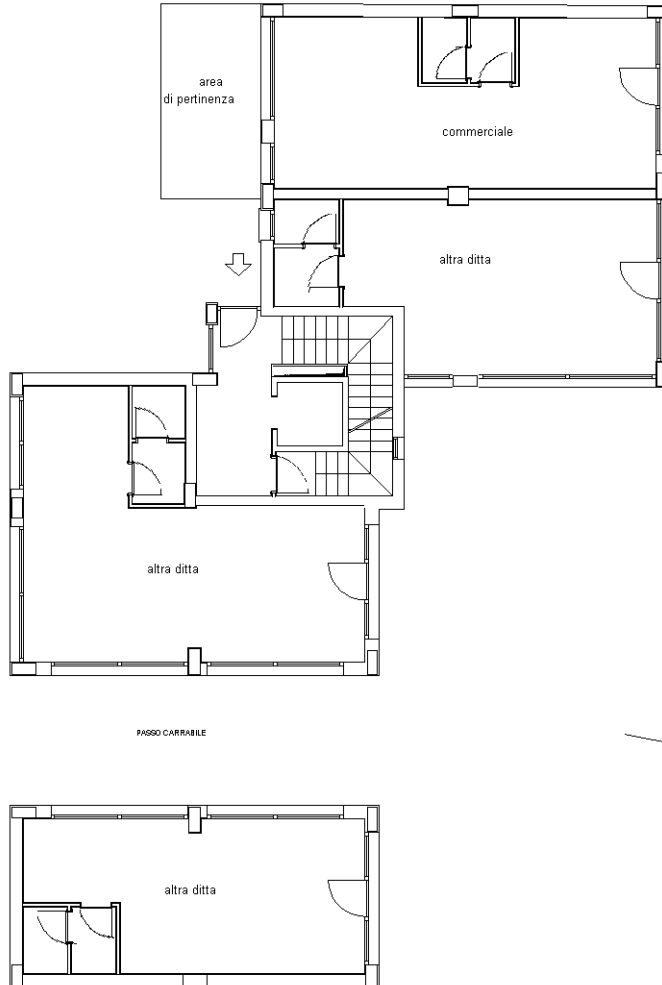

pianta piano terreno

h. 3.70

Ultima planimetria in atti