

PROCEDURA DI ESECUZIONE IMMOBILIARE

promossa da: [REDACTED]

contro: [REDACTED]

N° Gen. Rep. **30/2018**
data udienza ex art. 569 c.p.c.:

Giudice Delle Esecuzioni: **giudice MARIADOMENICA MARCHESE**

Custode Giudiziario: **ROSA LOPATRIELLO**

DOCUMENTAZIONE FOTOGRAFICA

RAPPORTO DI VALUTAZIONE
Lotto 001 - Unità
immobiliare

Esperto alla stima: TERESA RUGGI
Codice fiscale: RGGTRS61C42F052Q
Studio in: VIA DELLA CROCE 3 - 75100 MATERA
Telefono: 0835381742
Email: arch.sissi.ruggi@alice.it
Pec: teresa.ruggi@archiworldpec.it

DOCUMENTAZIONE FOTOGRAFICA

FERRANDINA



FOTO N. 1 PORTA D'INGRESSO



FOTO N. 2 INGRESSO



FOTO N. 3 LAVATOIO

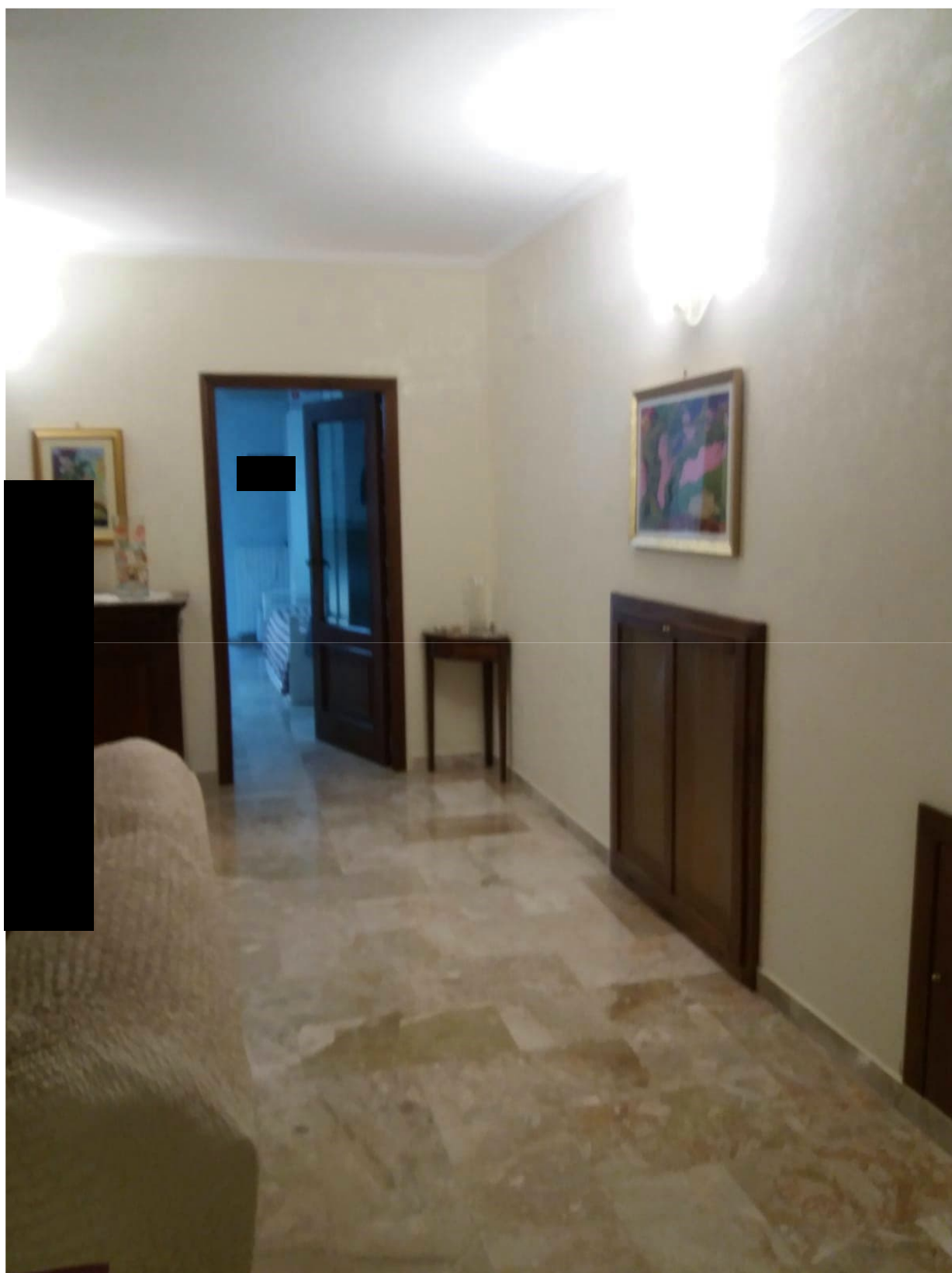

FOTO N. 4 CAMERA DA LETTO MATRIMONIALE



FOTO N. 5 CAMERA DI LETTO SINGOLA



FOTO N. 6 SOGGIORNO

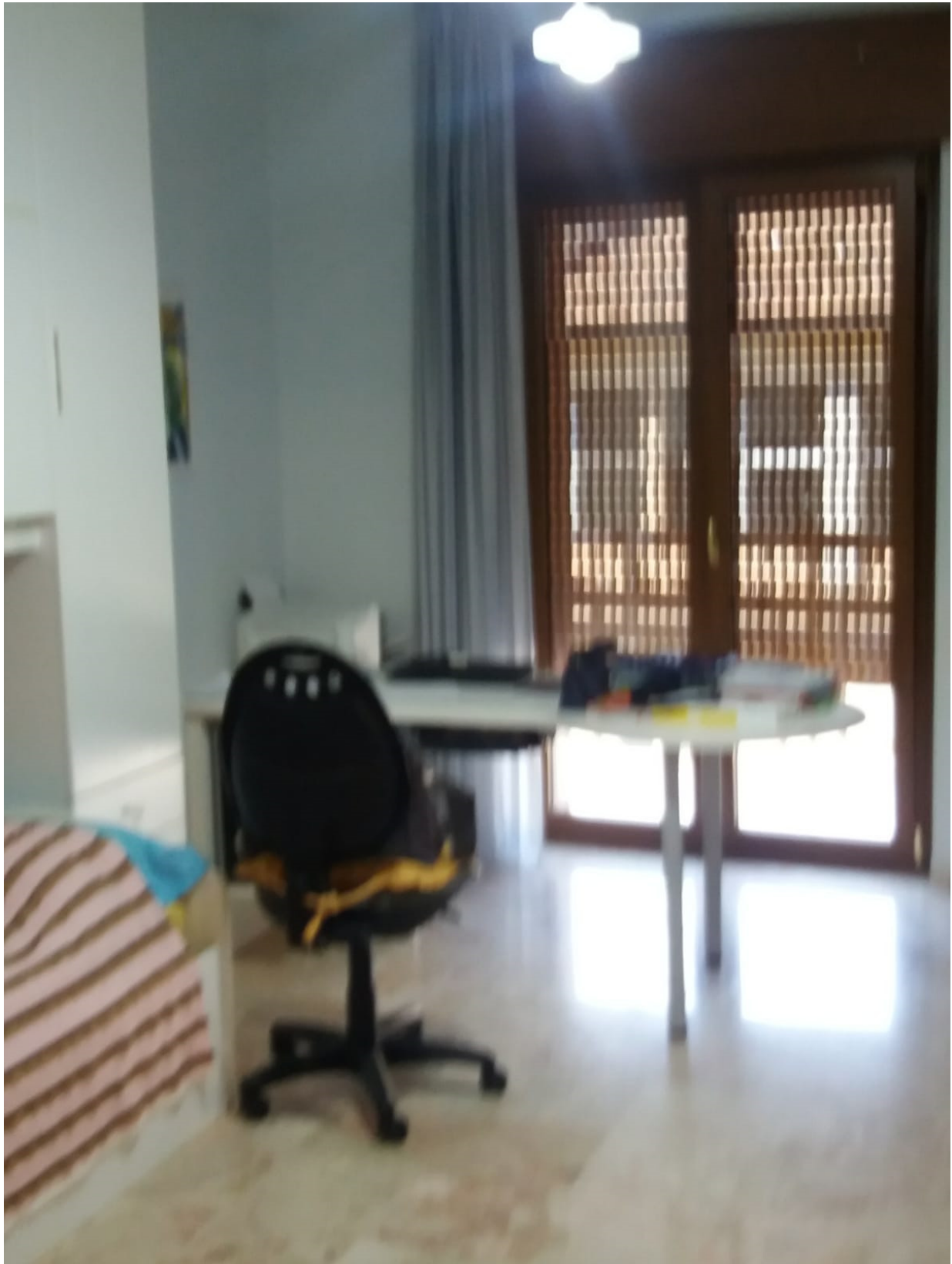

FOTO N. 7 CUCININO



FOTO N. 8 BAGNO



FOTO N. 9 BALCONE SU VIA LANZILLOTTI

