

MODULARIO  
F. - Cat. S. T. - 315



MINISTERO DELLE FINANZE  
DIREZIONE GENERALE DEL CATASTO E DEI SERVIZI TECNICI ERARIALI

Lire  
15

NUOVO CATASTO EDILIZIO URBANO

(R. DECRETO-LEGGE 13 APRILE 1939, N. 652)

Planimetria dell'immobile situato nel Comune di VILLACIDRO Via Strada Com.le di Seddamus

Ditta

Allegata alla dichiarazione presentata all'Ufficio Tecnico Erariale di CAGLIARI

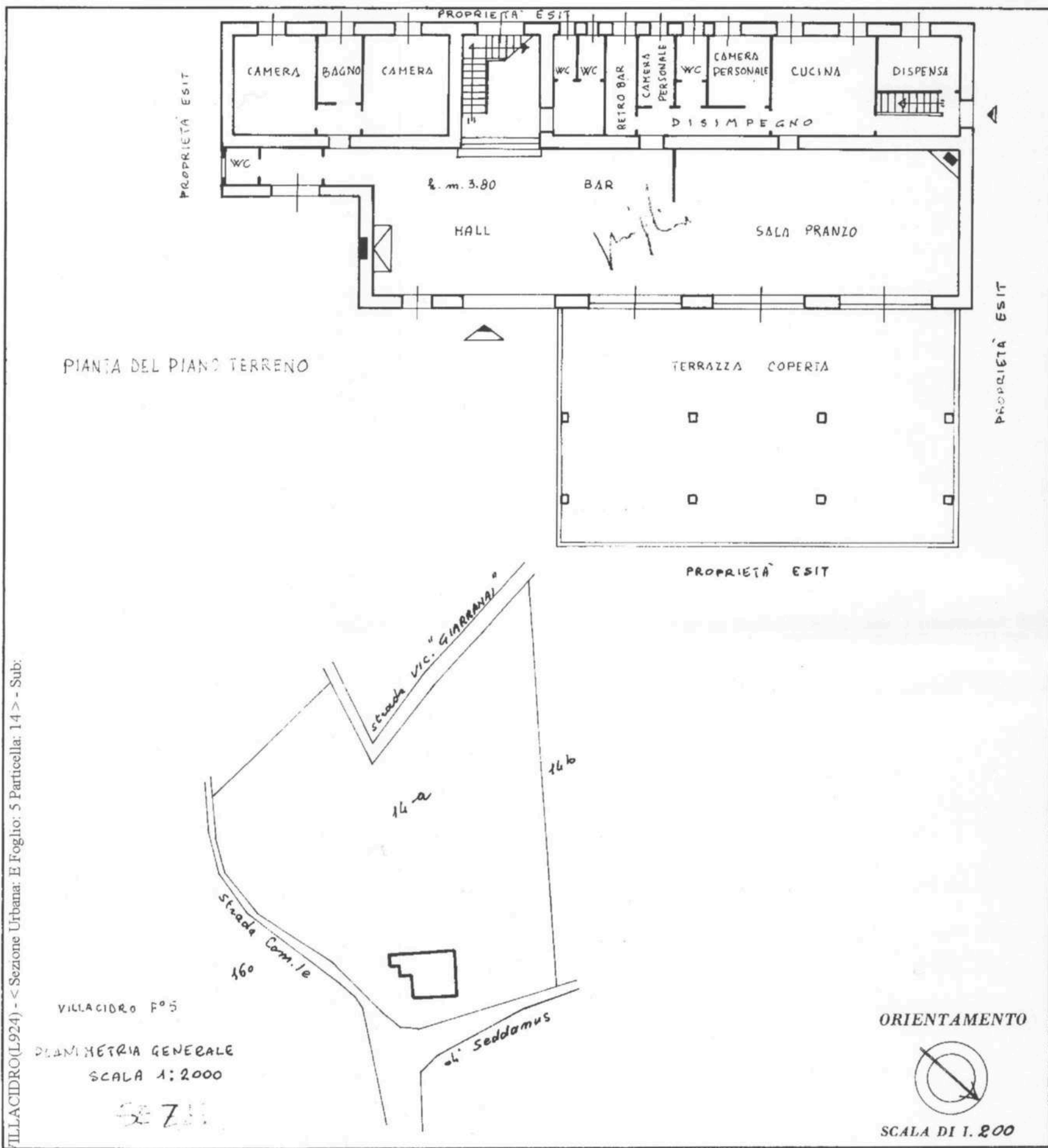

VILLACIDRO (L924) - < Sezione Urbana: E Foglio: 5 Particella: 14 > - Sub: VILLACIDRO F°5

SPAZIO RISERVATO PER LE ANNOTAZIONI D'UFFICIO

DATA 29.1.73  
PROT. N° 4

F E/5  
14

MODULARIO  
F. Cat. - F. - 315



MINISTERO DELLE FINANZE  
DIREZIONE GENERALE DEL CATASTO E DEI SERVIZI TECNICI ERARIALI

Lire  
15

# NUOVO CATASTO EDILIZIO URBANO

(R. DECRETO-LEGGE 13 APRILE 1939, N. 652)

Planimetria dell'immobile situato nel Comune di VILLACIDRO Via Strada Com.le di Seddanus

Ditta .....

Allegata alla dichiarazione presentata all'Ufficio Tecnico Erariale di CAGLIARI

PIANTA DEL PRIMO PIANO

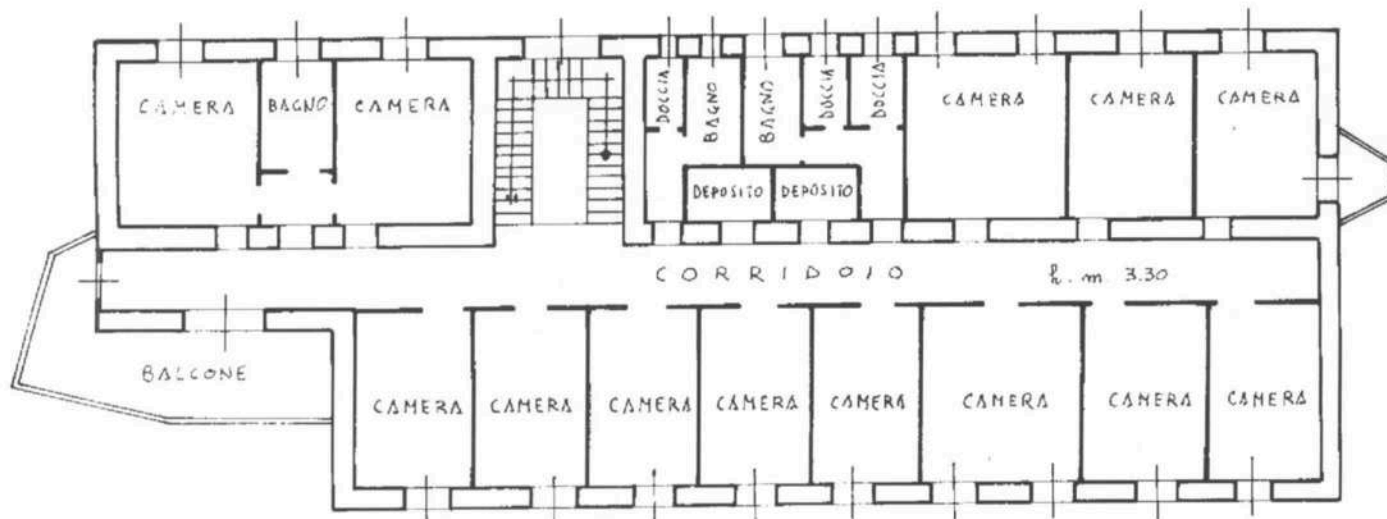

ORIENTAMENTO



SCALA DI I. 200

F5

SPAZIO RISERVATO PER LE ANNOTAZIONI D'UFFICIO

DATA 29.1.73

PROT. N° H

F E/5  
C 14

VILLACIDRO(L924) - < Sezione Urbana: E Foglio: 5 Particella: 14 > - Sub:

Catasto dei Fabbricati - Situazione al 17/02/2015 - Comune di VILLACIDRO - L. 129/1975 - ALITALIA SEDDANUS SNC piano: S1-T1

MODULARIO  
F. - Cat. S. T. - 315



MINISTERO DELLE FINANZE  
DIREZIONE GENERALE DEL CATASTO E DEI SERVIZI TECNICI ERARIALI  
**NUOVO CATASTO EDILIZIO URBANO**

Lire  
**15**

(R. DECRETO-LEGGE 13 APRILE 1939, N. 632)

Planimetria dell'immobile situato nel Comune di VILLACIDRO Via Strada Com.le di Seddamus

Ditta

Allegata alla dichiarazione presentata all'Ufficio Tecnico Erariale di CAGLIARI

PIANTA DEI LOCALI DELLO SCANTINATO

PROPRIETÀ ESIT

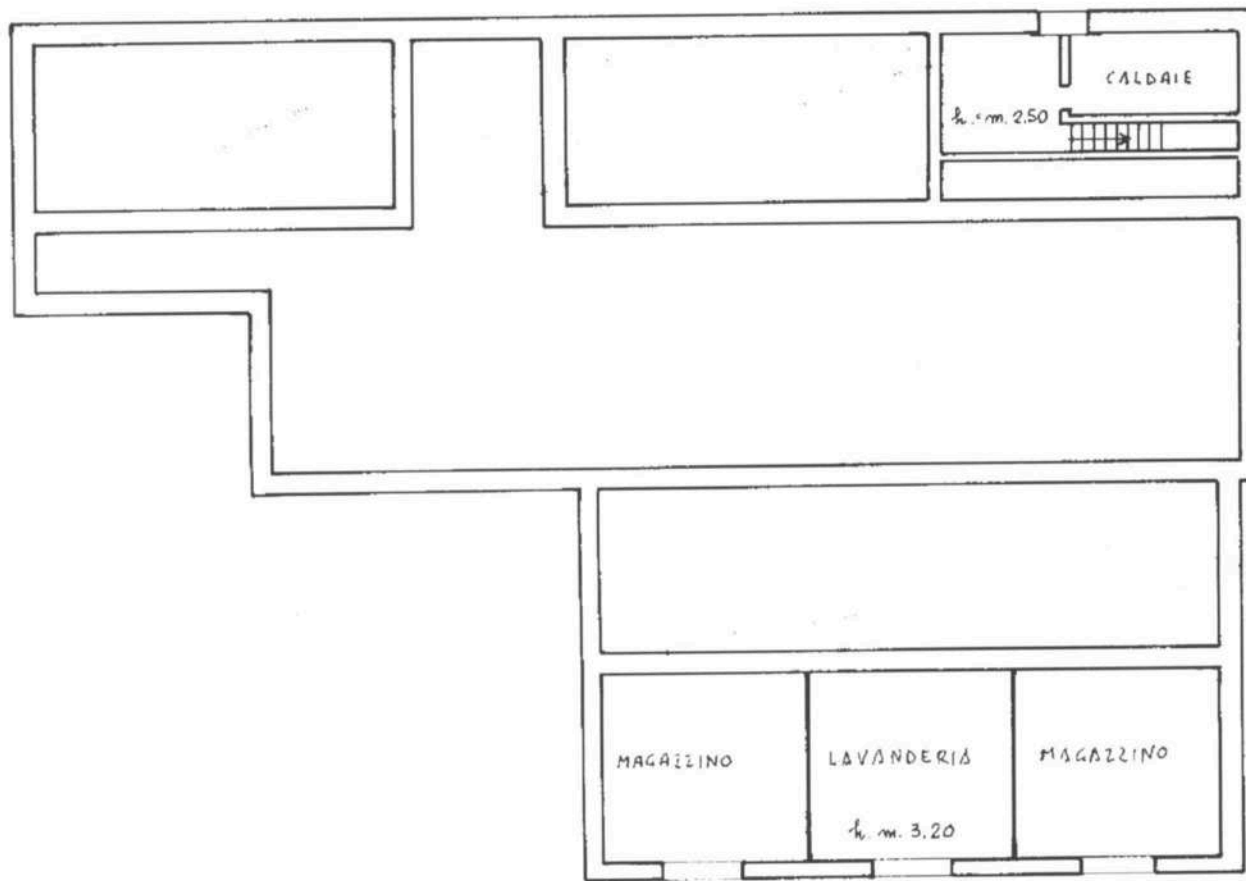

PROPRIETÀ ESIT

PROPRIETÀ ESIT

ORIENTAMENTO

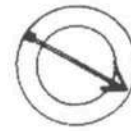

SCALA DI I. 200

F 5

SPAZIO RISERVATO PER LE ANNOTAZIONI D'UFFICIO

DATA 29.1.73  
PROT. N° H

F E 5

14

ISTITUTO GEOGRAFICO DELLO STATO

Firmato Da: ATZORI SALVATORE Emesso Da: ARUBAPREC S.P.A. NG CA 3 Serial#: 562190f9e9e6b0964419765b985116a