

MODULARIO
F. - Cat. S. T. - 315



MINISTERO DELLE FINANZE
DIREZIONE GENERALE DEL CATASTO E DEI SERVIZI TECNICI ERARIALI

MOD. B (Nuovo Catasto Edilizio Urbano)

Lire
20

NUOVO CATASTO EDILIZIO URBANO

(R. DECRETO-LEGGE 15 APRILE 1969, N. 685)

Planimetria dell'immobile situato nel Comune di Caldarola Via Luogara del Rio 5

Allegata alla dichiarazione presentata all'Ufficio Tecnico Erariale di Macerata

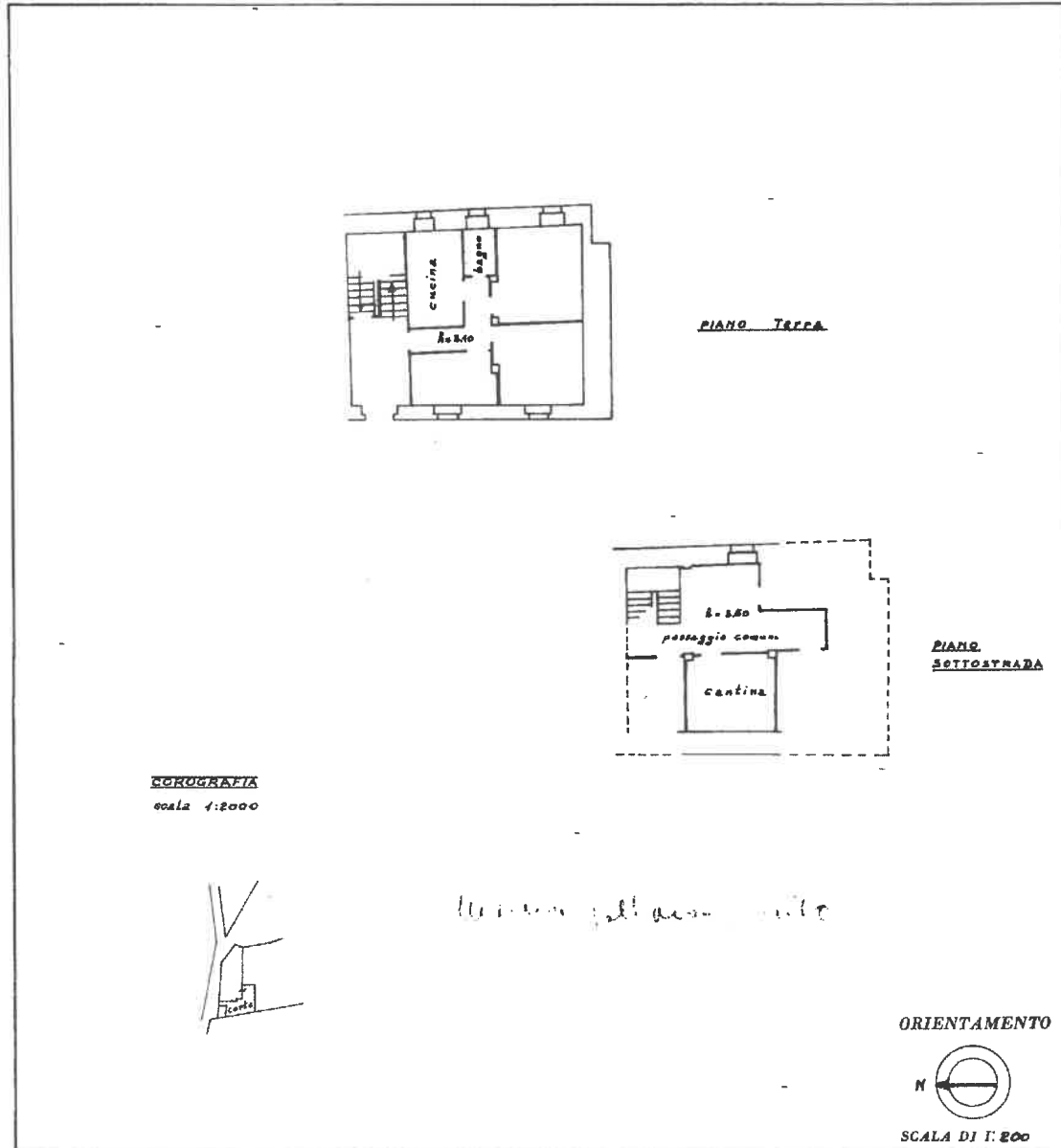

SPAZIO RISERVATO PER LE ANNOTAZIONI D'UFFICIO

DATA PROT. N°	SCHEDA N° 0046804

Compilata dal
 Iserito all'Albo dei geometri
 della Provincia di Macerata
 DATA
 Fir

Catasto dei Fabbricati - Situazione al 09/09/2024 - Comune di CALDAROLA (B398) - < Foglio 8 - Particella 104 - Subalterno > - Uju grafata
 Firmato D:\P\SSS\ERAR\@mes\B\B\ARU\B\A\PEC S.P.A. NG CA 3 Serial#: 13b4071466706df4f39010b54d9577fc



MOD. LARIO
F. - Cat. S. T. - 215



MINISTERO DELLE FINANZE
DIREZIONE GENERALE DEL CATASTO E DEI SERVIZI TECNICI ERARIALI

MOD. B (Nuovo Catasto Edilizio Urbano)

NUOVO CATASTO EDILIZIO URBANO

Lire
20

(R. DECRETO-LEGGE 12 APRILE 1939, N. 652)

Planimetria dell'immobile situato nel Comune di Caldarola Via Lungote del Rio 5

Allegata alla dichiarazione presentata all'Ufficio Tecnico Erariale di Macerata

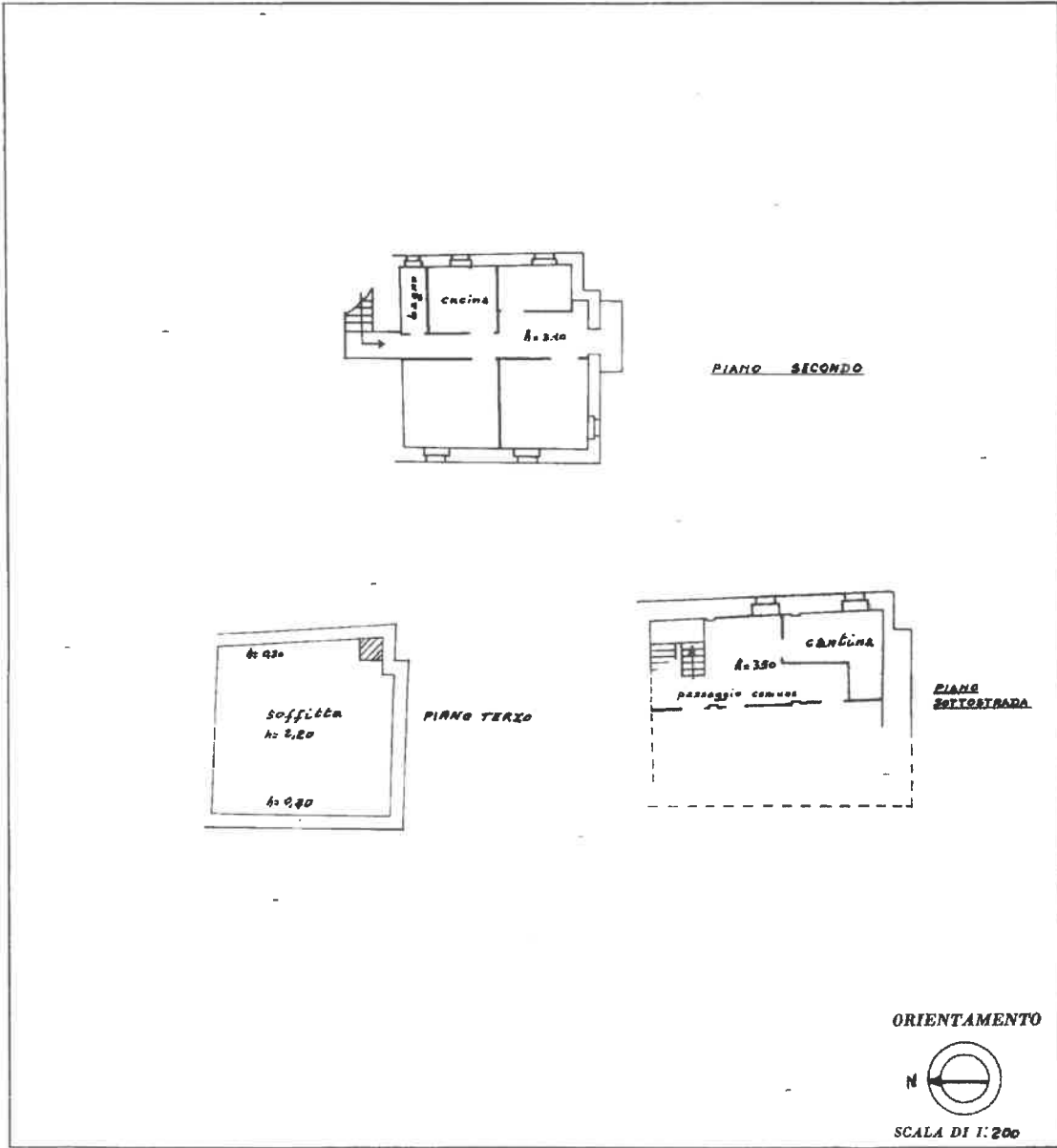

SPAZIO RISERVATO PER LE ANNOTAZIONI D'UFFICIO

DATA	SCHEMA NG 0046802 9/9/2024
PROT. N°	

SCHEMA FOTOGRAFICO DELLO STATO

Compilata dal [redacted]
Iscritto all'Albo dei geometri
della Provincia di Macerata
DAT [redacted]
F [redacted]

Catasto dei Fabbricati - Situazione al 09/09/2024 - Comune di CALDAROLA(B398) - < Foglio 8 - Particella 80 - Subalterno 6 >
 Firmato D:\P\ASSISTENTE\ERARIALI\IRUBA\EC S.P.A. NG CA 3 Serial#: 13b407466706cf4f39010b5449577fc

Ultima planimetria in atti

