



Comune (FO) CESENA/A
Foglio 9

Scala originale: 1:2000
Dimensione cornice: 776 000 x 552 000 metri

19-Lug-2022 16:04:43
Protocollo pratica T264724/2022

Direzione Provinciale di Forlì Ufficio Provinciale - Territorio - Direttore MOLA ANTONIO

Vis. tel. (16:20 euro)

Firmato Da: LEONI ROBERTO Emesso Da: NAMIRIAL CA FIRMA QUALIFICATA Serial#: 5ca6b46240b148c9



Identificativi Catastrali:
Sezione: 9
Foglio: 2346
Particella: 2346
Subalterno: 2

Dichiarazione protocollo n. F00097454 del 06/06/2012
Planimetria di u.i.v. in Comune di Cesena
Via Del Confine
civ.

Agenzia del Territorio
CATASTO FABBRICATI
Ufficio provinciale di
Forlì

Scheda 1.1
Scala 1:200

Compilata da:
Severi Elisa
Iscritto all'albo:
Geometri
Prov. Forlì
N. 1878

MAPPALE 2329

MAPPALE 150

MAPPALE 11

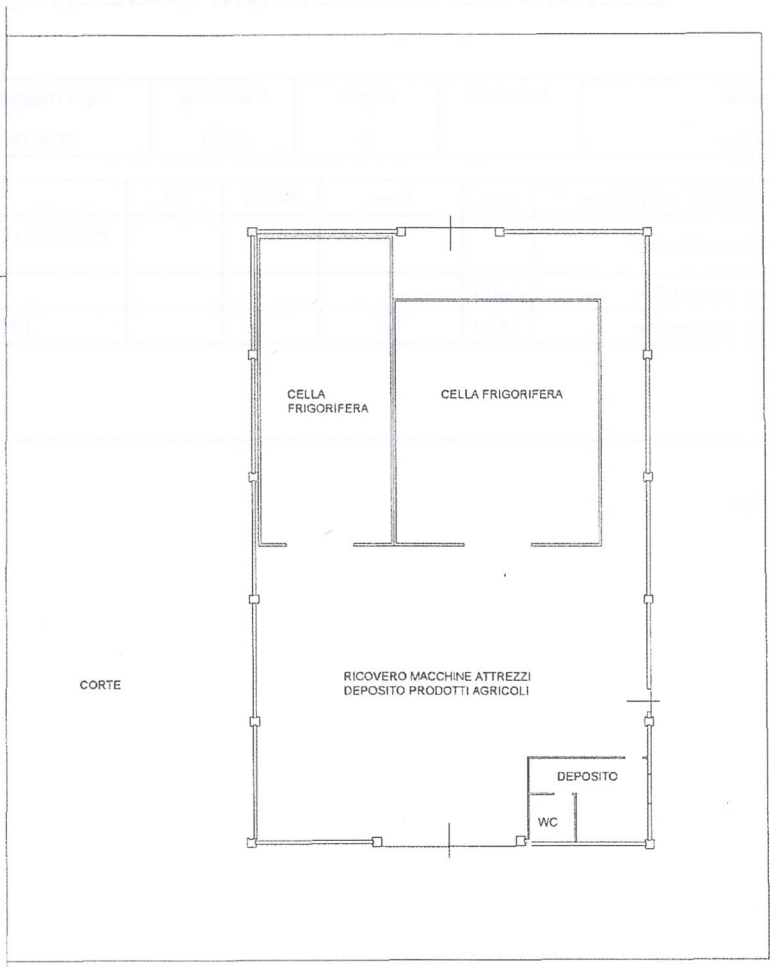

PIANTA PIANO TERRA h= 5,00



mapa 01
VIA DEL CONFINE Piano T
Comune di CESENA (C573) - < Foglio 9 - Particella 2346 - Subalterno 2 >

Ultima planimetria in atti

Data: 19/07/2022 - n. T266856 - Richiedente: GLLNDR89T02B157H

Totale schede: 1 - Formato di acquisizione: A3(297x420) - Formato stampa richiesto: A4(210x297)

**ACCERTAMENTO DELLA PROPRIETÀ IMMOBILIARE URBANA
ELENCO DEI SUBALTERNI ASSEGNATI**

Comune	Sezione	Foglio	Particella	Tipo mappale	del:
CESENA		9	2354	118618	26/11/2013

Sub	UBICAZIONE via/piazza	n.civ	Piani	Scala	Int	DESCRIZIONE
1	via del confine		T			B.C.N.C. (CORTE COMUNE A TUTTI I SUB.)
2	via del confine	1400	T			ABITAZIONE
3	via del confine	1400	T-1			UNITA' COLLABENTE

Visura telematica



Agenzia delle Entrate
CATASTO FABBRICATI
Ufficio Provinciale di
Forlì

Dichiarazione protocollo n. FO0123136 del 03/12/2013
Planimetria di u.i.u. in Comune di Cesena
Via Del Confine civ. 1400

Identificativi Catastali:
Sezione:
Foglio: 9
Particella: 2354
Subalterno: 2

Compilata da:
Zamagna Andrea
Iscritto all'albo:
Geometri
Prov. Ravenna N. 01496

Scheda n. 1 Scala 1:200

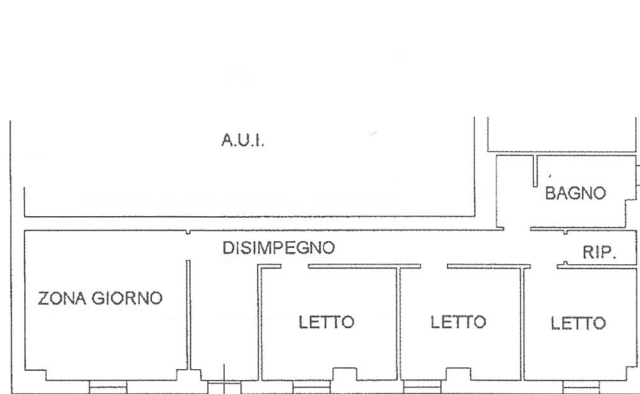

PIANO TERRA

H=2,70MT



Ultima planimetria in atti

Data: 19/07/2022 - n. T266854 - Richiedente: GLLNDR89T02B157H

Totale schede: 1 - Formato di acquisizione: A4(210x297) - Formato stampa richiesto: A4(210x297)

Catasto dei Fabbricati - Situazione al 19/07/2022 - Comune di CESENA(C573) - < Foglio 9 - Particella 2354 - Subalterno 2 >
VIA DEL CONFINE n. 1400 Piano T

ELABORATO PLANIMETRICO	Compilato da: Zamagna Andrea	Inscritto all'albo: Geometri	Prov. Ravenna	N. 01496
Comune di Cesena	Sezione: Foglio: 9	Particella: 2354	Prp. n. 03/12/2013	del
Dimostrazione grafica dei subalterni				
Tipo Mappale n. 110618 del 26/11/2013 Scala 1 : 200				

Agenzia delle Entrate
CATASTO FABBRICATI
 Ufficio provinciale di Forlì

Ultima planimetria in atti

Data: 19/07/2022 - n. T265087 - Richiedente: Telematico

Totale schede: 1 - Formato di acquisizione: A3(297x420) - Formato stampa richiesto: A4(210x297) - Fattore di scala non utilizzabile

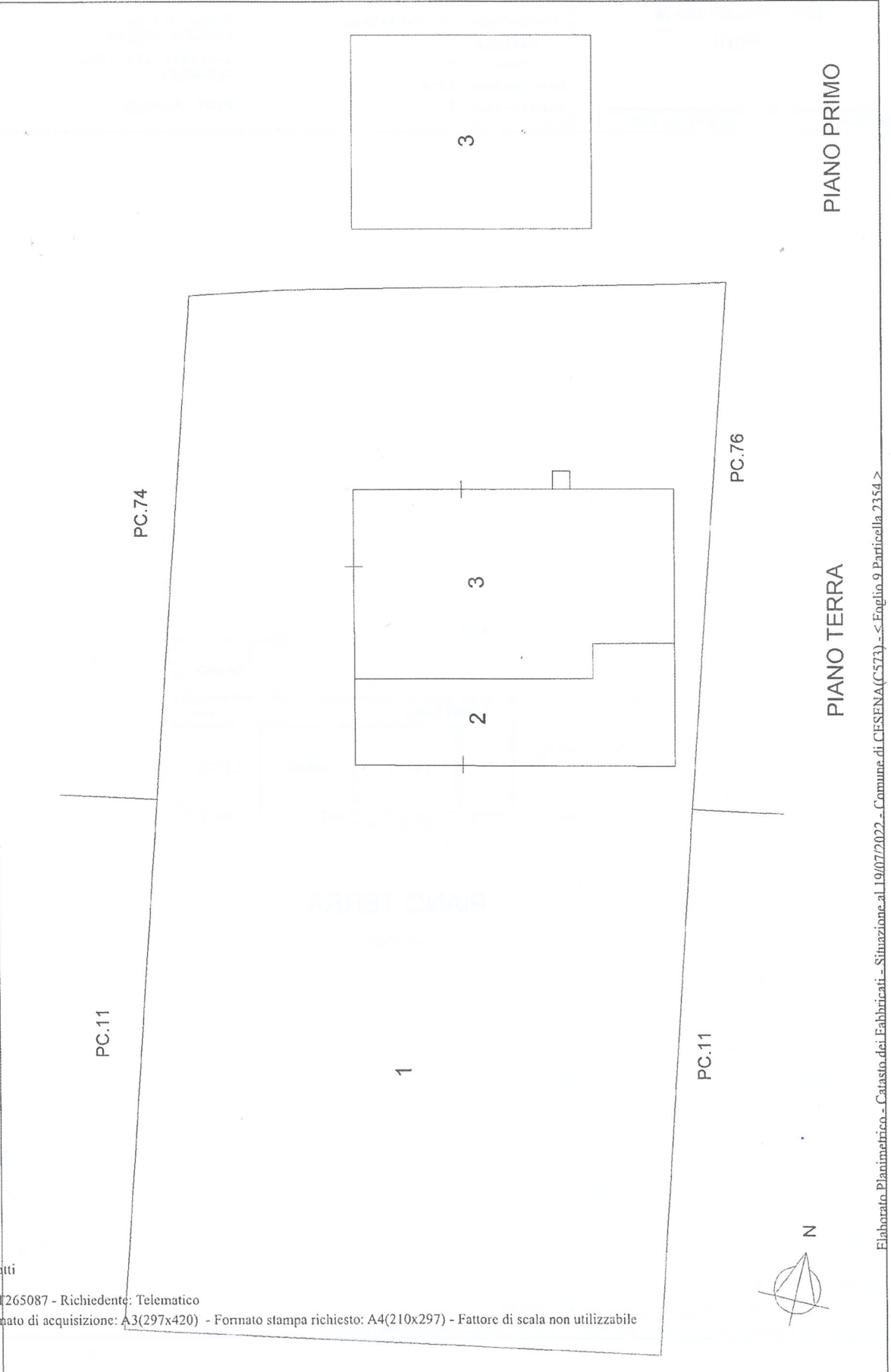

Elaborato Planimetrico - Catasto dei Fabbricati - Situazione al 19/07/2022 - Comune di CESENA (C573) - < Foglio 9 Particella 2354 >