

# TRIBUNALE DI PAVIA

Esecuzione Immobiliare N° 0081/2022 R.G.E.  
promossa da Intesa SanPaolo S.p.A. nei confronti della Debitrice  
Immobile in Comune di Santa Giuletta (Pv) – Piazza Sandro Pertini nn. 3-4-5  
-Lotto ventidue-



Foto 1 – Ingresso condominiale dalla pubblica strada

Foto 2– Piazza Pertini e fabbricato condominiale



Foto 3 – Portico condominiale.



Foto 4 – Vettrine e ingresso al civico 3



Foto 5 – Vettrine e ingresso al civico n. 4



Foto 6 –Vettrine e ingresso al civico numero 5



# TRIBUNALE DI PAVIA

Esecuzione Immobiliare N° 0081/2022 R.G.E.  
promossa da Intesa SanPaolo S.p.A. nei confronti della Debitrice  
Immobile in Comune di Santa Giuletta (Pv) – Piazza Sandro Pertini n. 3-4-5.  
-Lotto ventidue-

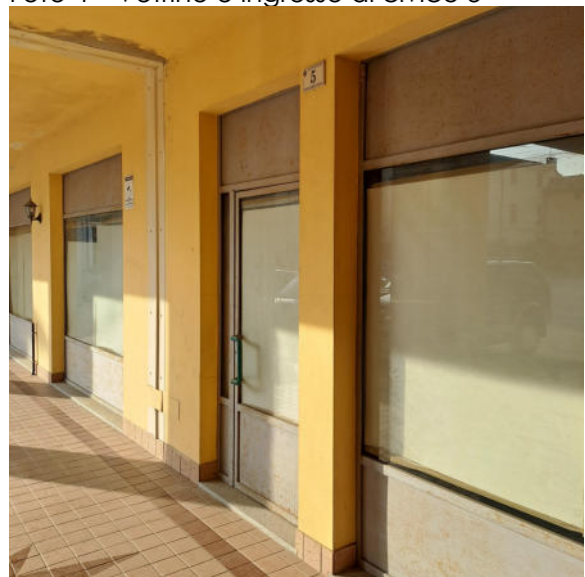

Foto 7 - Porticato condominiale



Foto 8 - Prospetto sud dalla Piazza Pertini.



Foto 9 - Locale al piano terreno



Foto 10 - Locale al piano terreno



Foto 11 - Locale al piano terreno



Foto 12 - Locale al piano terreno



## TRIBUNALE DI PAVIA

Esecuzione Immobiliare N° 0081/2022 R.G.E.  
promossa da Intesa SanPaolo S.p.A. nei confronti della Debitrice  
Immobile in Comune di Santa Giuletta (Pv) – Piazza Sandro Pertini n. 3-4-5.  
-Lotto ventidue-



Foto 13 – Locale al piano terreno



Foto 14 – Scala di collegamento al piano cantina a primo piano



Foto 15 – Scala in c.a. al piano terra



Foto 16 – Locale cantina al piano interrato



Foto 17 – Scala al piano cantina



Foto 18 – Terrazzo al piano primo – Lato ovest

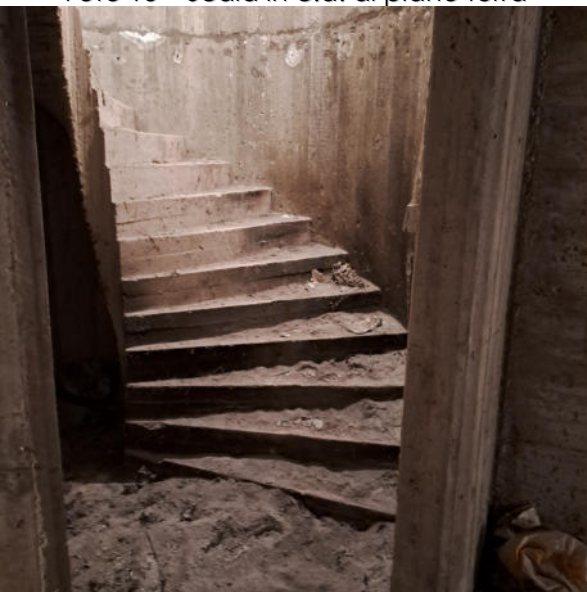

## TRIBUNALE DI PAVIA

Esecuzione Immobiliare N° 0081/2022 R.G.E.  
promossa da Intesa SanPaolo S.p.A. nei confronti della Debitrice  
Immobile in Comune di Santa Giuletta (Pv) – Piazza Sandro Pertini n. 3-4-5.  
-Lotto ventidue-



Foto 19 – Terrazzo al piano primo – Lato est



Foto 20 – Pensilina di copertura del vano scala



Foto 21 – Pensilina di copertura del vano scala



Foto 22 – Terrazzo al piano primo

