

LOTTO UNO

Immobile adibito ad ABITAZIONE, identificato al N.C.E.U. di San Mauro Castelverde, fg. 67, p.lla n. 357, sub. n. 3 - sito in via Camillo, snc, San Mauro Castelverde (PA), piano primo e secondo oltre
 LOCALE TECNICO, identificato al N.C.E.U. di San Mauro Castelverde, fg. 67, p.lla n. 357, sub. n. 6 - sito in via Milano, snc, San Mauro Castelverde (PA), piano terra

ES
N.

PIANO PRIMO

PIANO SECONDO

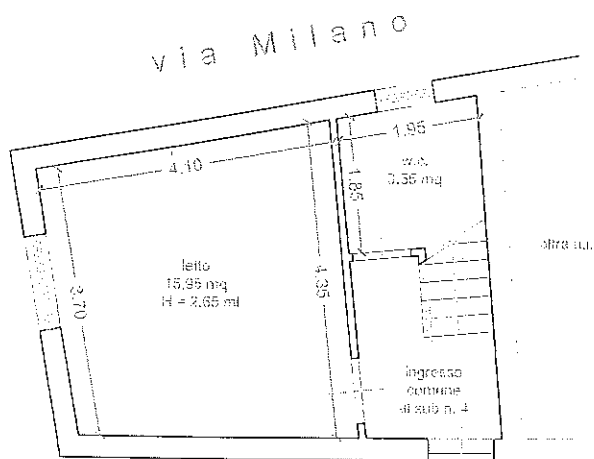

via Camillo

PIANO TERRA

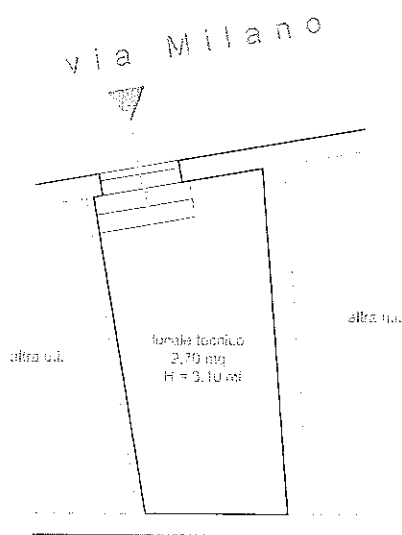

via Camillo



SCALA 1:100

UBICAZIONE	SUPERFICIE UTILE (SU)	SUP. UTILE ACCESSORIA (SUA)	SUPERFICIE LORDA (SL)	SUPERFICIE COMMERCIALE (SC)
Piano Terra	---	locale tecnico 9,70 mq	10,20	(SL +% SUNR) = 10,20 mq

TOTALE SUPERFICIE COMMERCIALE = 10,20 mq

UBICAZIONE	SUP. UTILE RESIDENZIALE (SUR)	SUP. UTILE NON RESIDENZIALE (SUNR)	SUPERFICIE LORDA (SL)	SUPERFICIE COMMERCIALE (SC)
Piano Primo	19,50 mq	---	25,00 mq	(SL +% SUNR) = 25,00 mq
Piano Secondo	15,95 mq	balcone 1,05 mq	20,15 mq	(SL +% SUNR) = 20,41 mq

TOTALE SUPERFICIE COMMERCIALE = 45,41 mq

LOTTO UNO

Immobile adibito ad ABITAZIONE, identificato al N.C.E.U. di San Mauro Castelverde, fg. 67, p.lla n. 357, sub. n. 3 - sito in via Camillo, snc, San Mauro Castelverde (PA), piano primo e secondo oltre LOCALE TECNICO, identificato al N.C.E.U. di San Mauro Castelverde, fg. 67, p.lla n. 357, sub. n. 6 - sito in via Milano, snc, San Mauro Castelverde (PA), piano terra

PIANO PRIMO

PIANO SECONDO

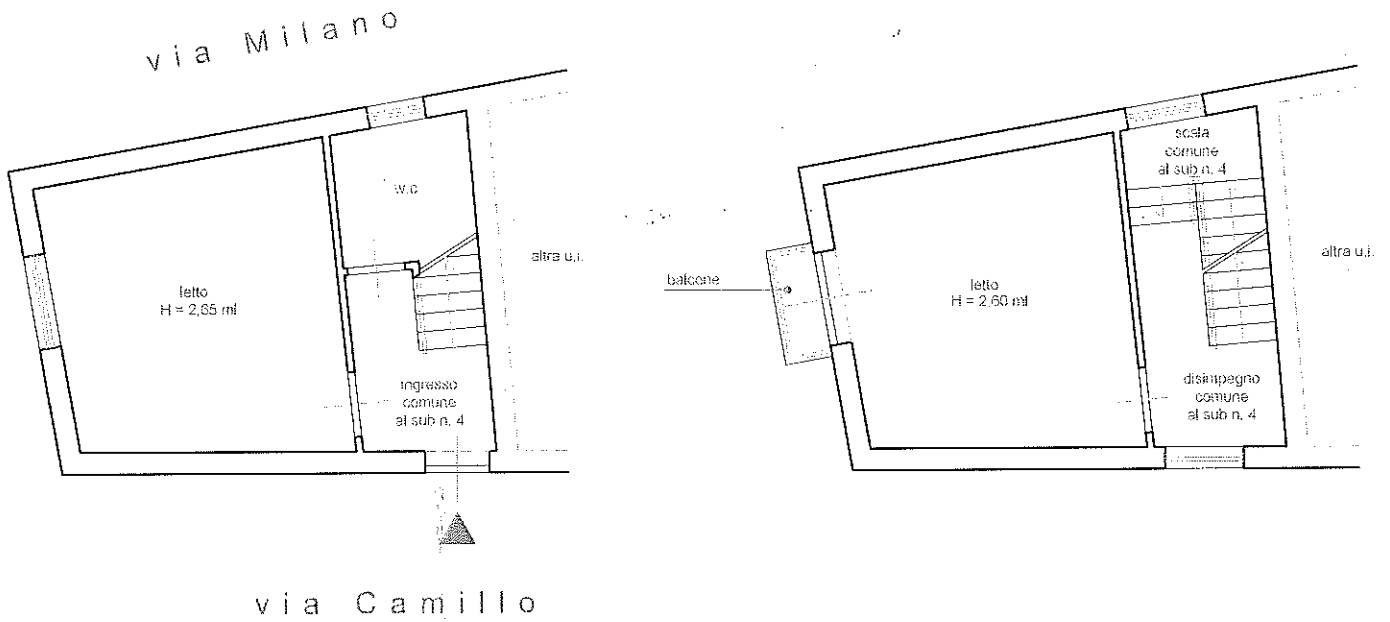

PIANO TERRA

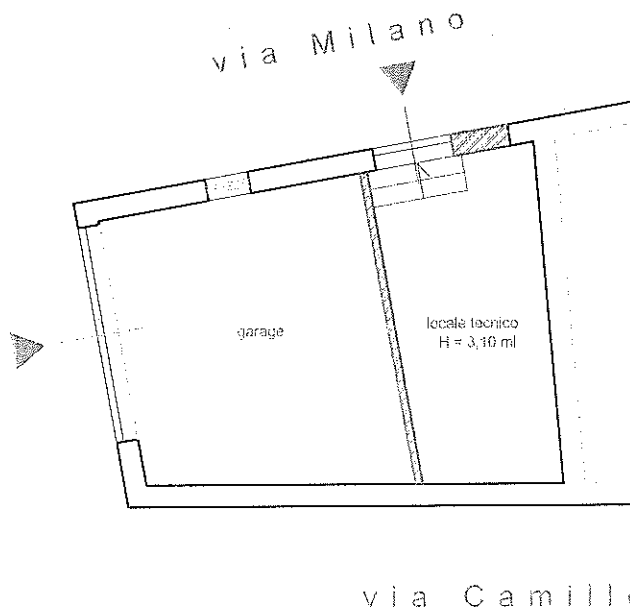

Stato di fatto

Stato concessionato

SCALA 1:100

LOTTO UNO

Immobile adibito ad ABITAZIONE, identificato al N.C.E.U. di San Mauro Castelverde, fg. 67, p.IIa n. 357, sub. n. 3 - sito in via Camillo, snc, San Mauro Castelverde (PA), piano primo e secondo oltre
LOCALE TECNICO, identificato al N.C.E.U. di San Mauro Castelverde, fg. 67, p.IIa n. 357, sub. n. 6 - sito in via Milano, snc, San Mauro Castelverde (PA), piano terra

PIANO PRIMO

PIANO SECONDO

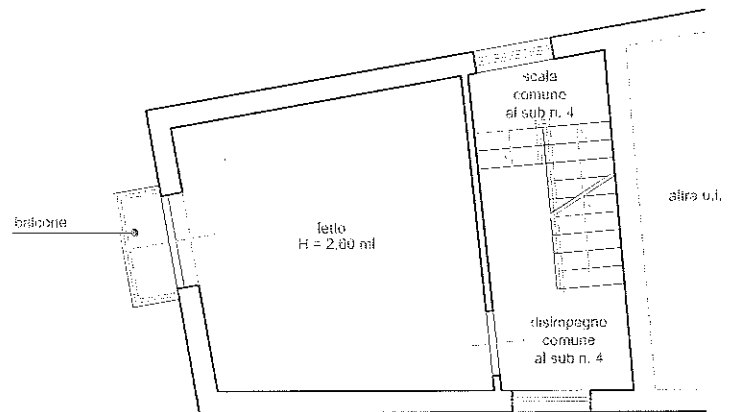
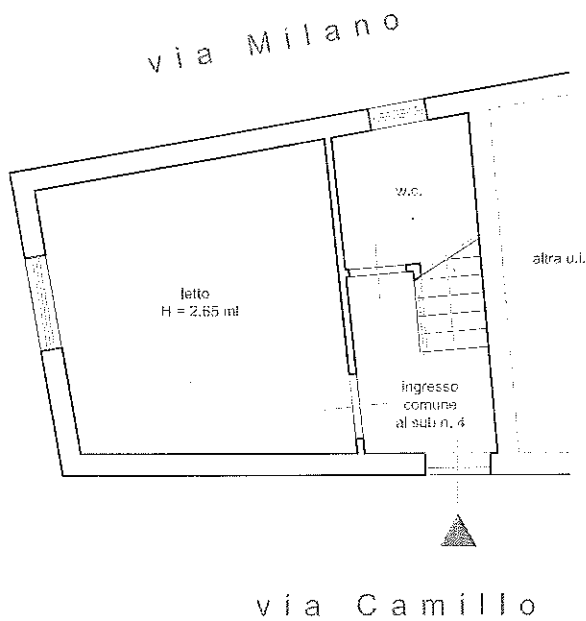

PIANO TERRA

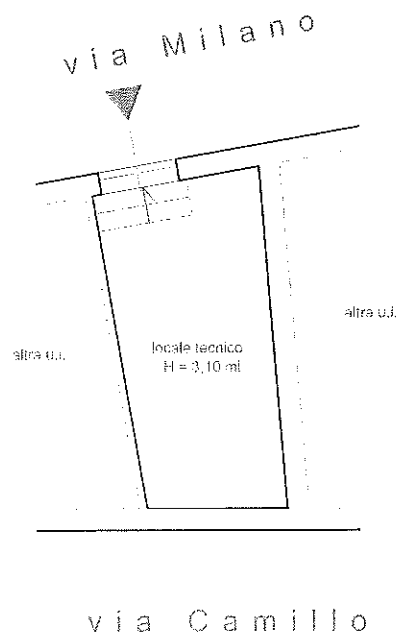

SCALA 1:100



Stato di fatto

Stato catastale