

---

**Tribunale di Matera**  
**PROCEDURA DI ESECUZIONE IMMOBILIARE**

promossa da: **AGENZIA NAZIONALE PER L'ATTRAZIONE DEGLI INVESTIMENTI E  
LO SVILUPPO D'IMPRESA S.P.A.**

contro: XXXXXXXXXX

N° Gen. Rep. **7/2021**  
data udienza ex art. 569 c.p.c.: 19 Marzo 2024

Giudice Delle Esecuzioni: **Dott.ssa FRANCESCA PATRIZIA BERLOCO**

**ALLEGATO**  
**DOCUMENTAZIONE FOTOGRAFICA**

**Esperto alla stima:** ING. DOMENICO BRIAMONTE  
**Codice fiscale:** BRMDNC62L15F052H  
**Studio in:** VIA PECCI 1 - MATERA  
**Email:** ingbriamonte@gmail.com  
**Pec:** domenico.briamonte@ingpec.eu

**SPAZI ESTERNI**

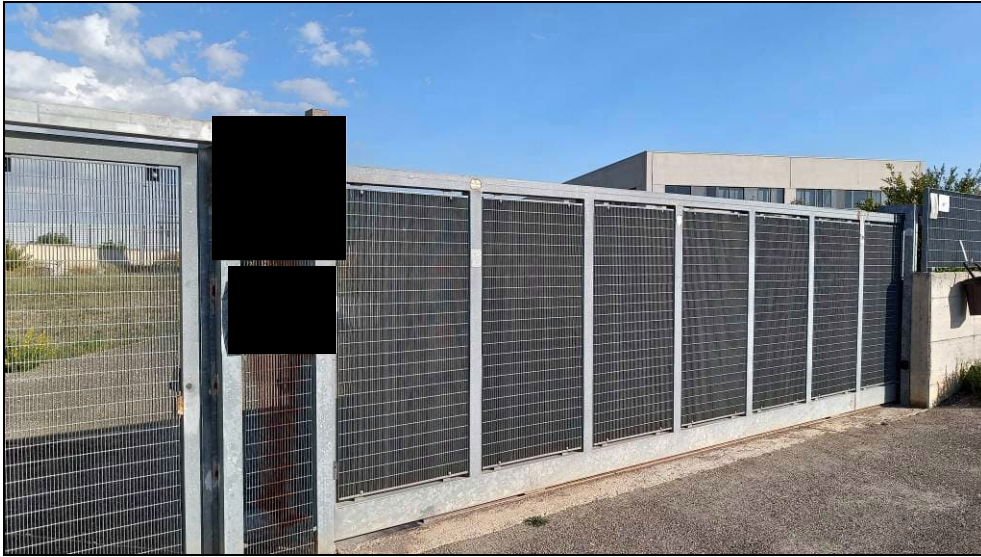

*Foto 1 – Accesso Principale*



*Foto 2 – Viabilità interna di Accesso*



*Foto 3 – Area Accesso di Servizio*



*Foto 4 – Area esterna laterale*





*Foto 5 – Tettoia esterna in metallo*



*Foto 6 – Tettoia esterna in metallo e area stoccaggio*



*Foto 7 – Locali Servizi Impianti*



*Foto 8 – Prospetto Principale Accesso Uffici/Esposizione*



## SPAZI INTERNI



*Foto 9 – Locale Uffici/Esposizione Piano Terra*

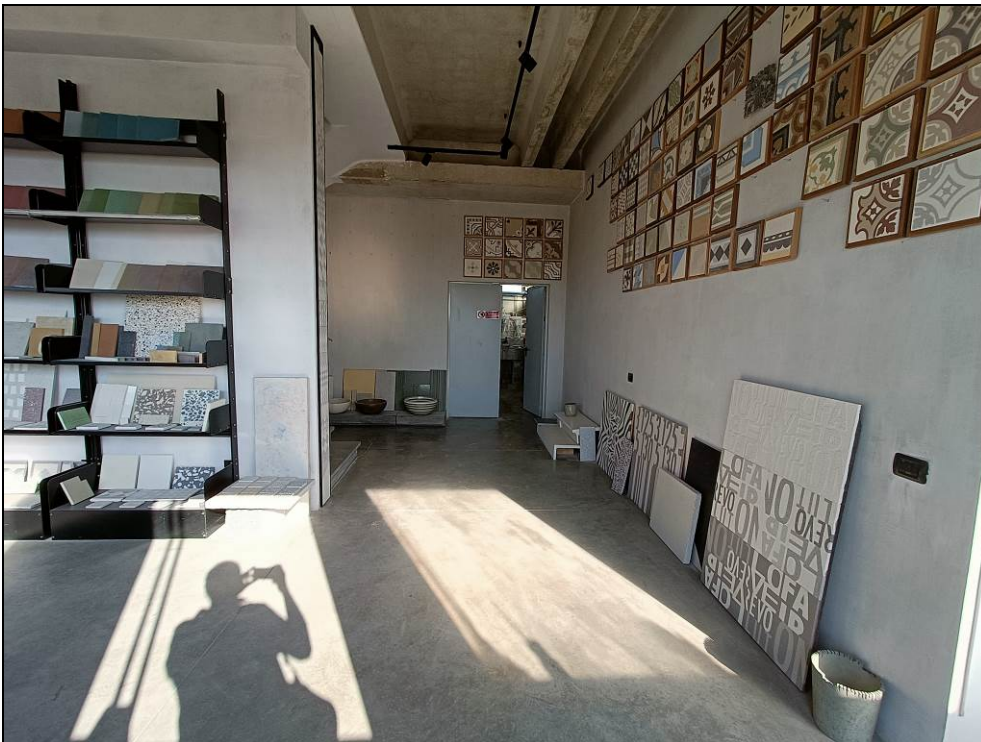

*Foto 10 – Locale Uffici/Esposizione Piano Terra*



*Foto 11 – Bagno disabili Uffici/Esposizione Piano Terra*



*Foto 12 – Locali di servizio Piano Terra*



*Foto 13 – Locali di servizio Piano Terra*



*Foto 14 – Area Produttiva Piano Terra*



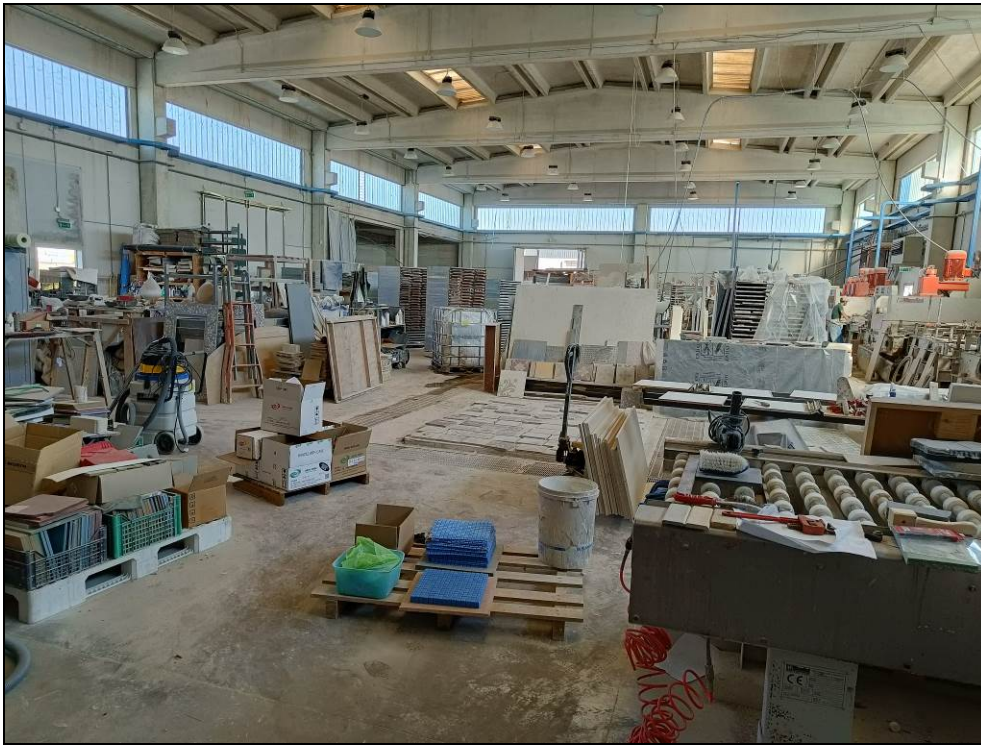

*Foto 15 – Area Produttiva Piano Terra*



*Foto 16 – Area Produttiva Piano Terra*



*Foto 17 – Vano scala Piano Terra*



*Foto 18 – Vano scala Piano Primo*



*Foto 19 – Uffici Piano Primo*



*Foto 20 – Uffici Piano Primo*





*Foto 21 – Uffici Piano Primo*



*Foto 22 – Uffici Piano Primo*



*Foto 23 – Uffici Piano Primo*



*Foto 24 – Servizi Uffici Piano Primo*



Foto 25 – Servizi Uffici Piano Primo



Foto 26 – Servizi Uffici Piano Primo

Matera, 10 febbraio 2024

**Il Consulente Tecnico d'Ufficio**

**Esperto alla Stima**

**Ing. Domenico BRIAMONTE**

**Ing. Domenico BRIAMONTE**

A circular professional stamp for Domenico Briamonte, an expert in valuation, with registration number 418. Below the stamp is a handwritten signature in black ink.