

04 - PLANIMETRIE CATASTALI

Situazione al 09/08/2016 – ante aggiornamento del mappale 42 graffato 97 e 97 e del mapp. 41 sub.1

Agenzia del Territorio
CATASTO FABBRICATI
Ufficio provinciale di
Mantova

Dichiarazione protocollo n. MN0178383 del 21/09/2007
Planimetria di u.i.u. in Comune di Moglia
Via Argine Secchia

civ. CM

Identificativi Catastali:
Sezione: 4
Foglio: 4
Particella: 42
Subalterno:

Compilata da:
Lucchini Mario
Iscritto all'albo:
Geometri
Prov. Mantova
N. 1644

Scheda n. 100 Scala 1: 200

PIANO TERRA

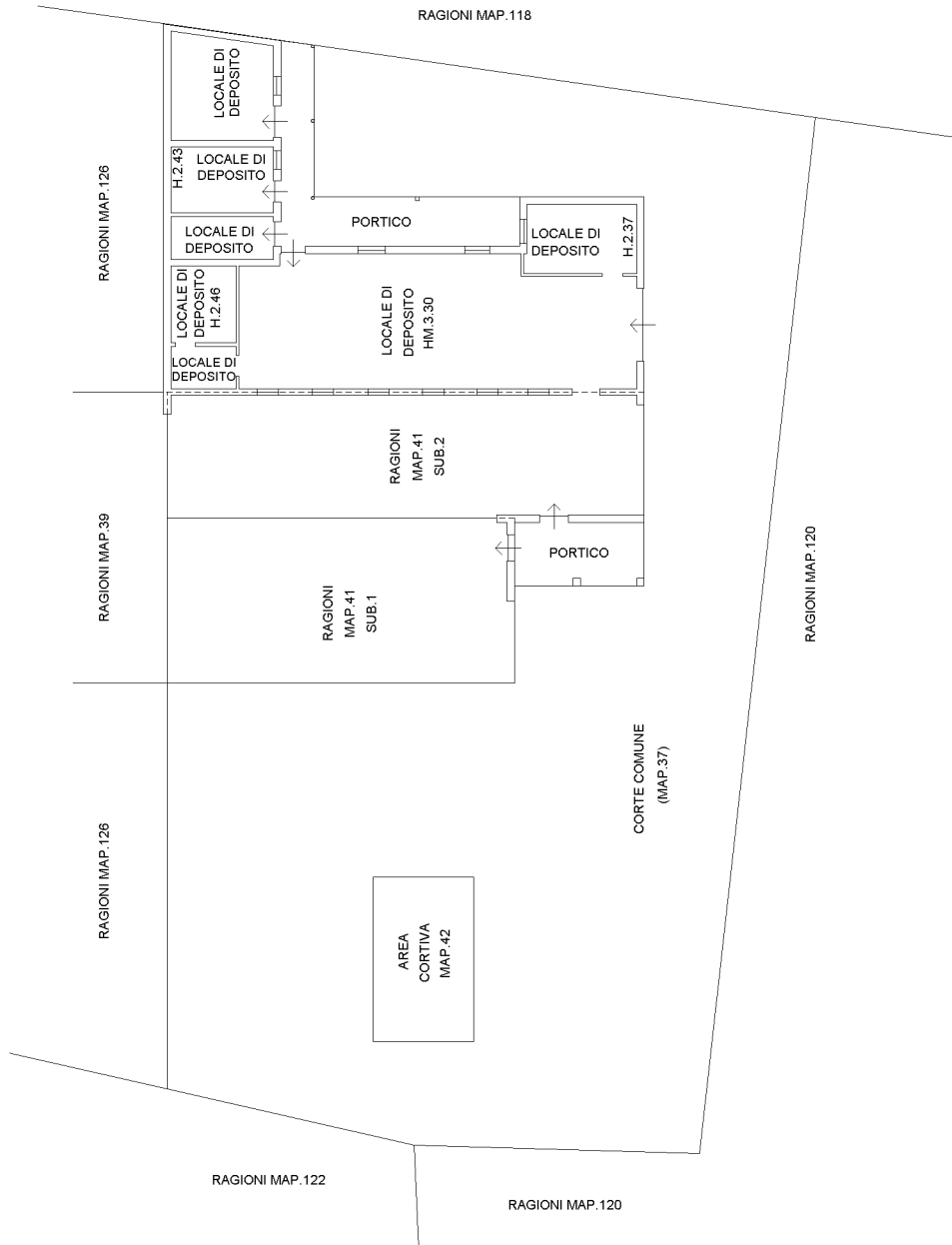

10 metri

Agenzia del Territorio
CATASTO FABBRICATI
Ufficio provinciale di
Mantova

Scheda n. 16
Scala 1: 200

Dichiarazione protocollo n. MN0178378 del 21/09/2007
Planimetria di u.i.u. in Comune di Moglia
Via Argine Secchia

civ. 23

Identificativi Catastali:
Sezione: 4
Foglio: 4
Particella: 41
Subalterno: 1

Compilata da:
Lucchini Mario
Iscritto all'albo:
Geometri
Prov. Mantova
N. 1644

PIANO TERRA

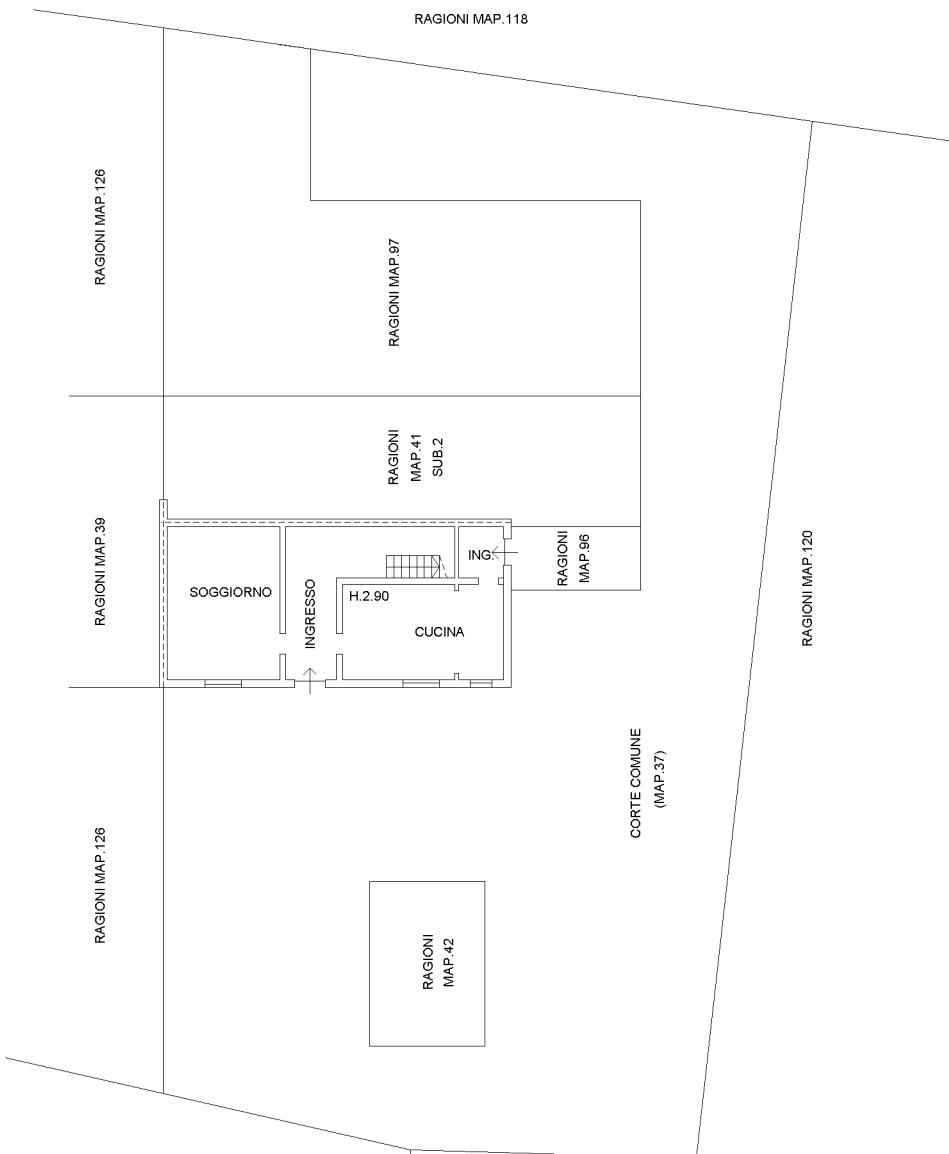

PIANO PRIMO



10 metri

Approvazione DOCFA - Prot. MN0072399 e MN0072400 del 24/10/2016

Tribunale di Mantova - Fallimento n. 35/2016

Arch. Matteo Leorati - 46047 Porto Mantovano (MN) Via P.Picasso, 45 - tel. 347.68.33.459
e-mail matteo_leorati@yahoo.it - PEC matteo.leorati@archiworldpec.it - C.F. LRTMTT79E15E897W - P.I. 02116820206

Ricevuta di Avvenuta Denuncia di Variazione

Catasto Fabbricati

Protocollo n.: MN0072399	Comune di MOGLIA (Codice: C6BL)	Ditta n.: 1 di 1
Codice di Riscontro: 000A476P3		
Operatore: MRTMNC	Unità a destinazione ordinaria n.: -	Unità in variazione n.: 1
Presenza allegati: Allegato.pdf (DLP)	Tipo Mappale n.: 70918/2016	Unità in costituzione n.: -
	Beni Comuni non Censibili n.: -	Unità in soppressione n.: -
	Motivo della variazione: DIVERSA DISTRIBUZIONE SPAZI INTERNI	

UNITA' IMMOBILIARI

Identificativo catastale	Dati di classamento proposti
--------------------------	------------------------------

Prog.	Op.	Sez.UR.	Foglio	Numero	Sub.	Ubicazione	ZC	Cat.	Cl.	Cons.	Sup.Cat.	Rendita	Rur
1	V		4	41	1	VIA ARGINE SECCHIA BONDANELLO n. 23, p. T-1, 2	U	A03	03	10,5	260	417,56	

Ricevuta di Avvenuta Denuncia di Variazione

Catasto Fabbricati

Protocollo n.: MN0072400	Comune di MOGLIA (Codice: C6BL)	Ditta n.: 1 di 1
Codice di Riscontro: 000AGX480		
Operatore: MRTMNC	Unità a destinazione ordinaria n.: -	Unità in variazione n.: 1
Presenza allegati: Allegato.pdf (DLP)	Tipo Mappale n.: 70918/2016	Unità a dest.speciale e particolare n.: -
	Beni Comuni non Censibili n.: -	Unità in costituzione n.: -
	Motivo della variazione: DIVERSA DISTRIBUZIONE SPAZI INTERNI	Unità in soppressione n.: -

UNITA' IMMOBILIARI

Identificativo catastale											Dati di classamento proposti			
Prog.	Op.	Sez.UR.	Foglio	Numero	Sub.	Ubicazione	ZC	Cat.	Cl.	Cons.	Sup.Cat.	Rendita	Rur	
1	V		4	42		VIA ARGINE SECCHIA BONDANELLO n. CM, p. T	U	C02	02	154	166	127,25		
			4	96										
			4	97										

Situazione aggiornata al 07/11/2016

Tribunale di Mantova - Fallimento n. 35/2016

Arch. Matteo Leorati - 46047 Porto Mantovano (MN) Via P.Picasso, 45 - tel. 347.68.33.459
e-mail matteo_leorati@yahoo.it - PEC matteo.leorati@archiworldpec.it - C.F. LRTMTT79E15E897W - P.I. 02116820206

**Agenzia delle Entrate
CATASTO FABBRICATI
Ufficio Provinciale di
Mantova**

Dichiarazione protocollo n. MN0072400 del 24/10/2016

Planimetria di u.i.u. in Comune di Moglia

Via Argine Secchia Bondanello

civ. CM

Identificativi Catastali:

Sezione:

Foglio: 4

Particella: 42

Subalterno:

Compilata da:
Leorati Matteo

Iscritto all'albo:
Architetti

Prov. Mantova

N. 661

Scheda n. 1 Scala 1:200

PIANO TERRA

ragioni
mapp. 126

LOCALE DI
DEPOSITO

LOCALE DI
DEPOSITO
H: 243

LOCALE DI
DEPOSITO

LOCALE
TECNICO
H: 246

BAGNO
H: 235

LOCALE DI DEPOSITO
Hm: 330

PORTICO

ragioni mapp. 37

ragioni
mapp. 118

ragioni
mapp. 41 sub. 2

ragioni
mapp. 39

PORTICO

ragioni
mapp. 41 sub. 1

ragioni mapp. 37

ragioni
mapp. 126

ragioni mapp. 37

AREA
CORTIVA
mapp. 42

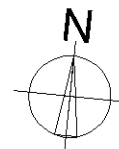

Ultima planimetria in atti

Agenzia delle Entrate
CATASTO FABBRICATI
Ufficio provinciale di
Mantova

Dichiarazione protocollo n. MN0072399 del 24/10/2016
Planimetria di u.i.u. in Comune di Moglia
Via Argine Secchia Bondanello

civ. 23

Identificativi Catastali:
Sezione: 4
Foglio: 4
Particella: 41
Subalterno: 1

Compilata da:
Leorati Matteo
Iscritto all'albo:
Architetti
Prov. Mantova
N. 661

Scheda n. 1 - Scala 1: 200

PIANO TERRAZZO

PIANO PRIMO

PIANO SECONDO (SOTTOTETTO)

