

PIANO TERZO/SOTTOTETTO

LOTTO 13

Subalterno 27 + BCNC (Vedasi Tavole Complessive 1, 2, 3, 4 e 5)

TAVOLA 18 - SCALA 1:100

TRIBUNALE DI BERGAMO

UFFICIO ESECUZIONI IMMOBILIARI
 PROCESSO DI ESECUZIONE IMMOBILIARE
N. Reg. Es. Imm. n. 428/2023
 Giudice dell'Esecuzione **Dott. Bruno CONCA**
 Esperto Stimatore (C.T.U.) Dott. Arch. Marco ABBATE

Allegati all'ELABORATO PERITALE: Planimetrie immobili oggetto di causa siti nel Comune di **PONTE SAN PIETRO (BG)**, in **Via SANT'ANNA n. 27** (+ non assegnati) **Via LUIGI PIAZZINI n.ri 63 e 65**

Immobili censiti al Catasto Fabbricati al Foglio 6, Mappale 2745, Subalterni 1, 2, 3, 4, 5, 6, 7, 8, 9, 10, 11, 12, 13, 14, 15, 16, 17, 18, 19, 20, 21, 22, 23, 24, 25, 26, 27, 28 e 29
 Categorie Catastali **A2, C2, C6 e F3.**

LEGENDA

- ASSETTO PLANIMETRICO ALLO STATO DI FATTO - RILIEVO PERITALE
- ASSETTO PLANIMETRICO AUTORIZZATO MA NON REALIZZATO E NON ACCATASTATO
- VARIANTI NON AUTORIZZATE

TRIBUNALE DI BERGAMO

UFFICIO ESECUZIONI IMMOBILIARI
PROCESSO DI ESECUZIONE IMMOBILIARE
N. Reg.Es.Imm. n. 428/2023
Giudice dell'Esecuzione Dott. Bruno CONCA
Esperto Stimatore (C.T.U.) Dott. Arch. Marco ABBATE

Allegati all'ELABORATO PERITALE: Planimetrie immobili oggetto di causa siti nel Comune di
PONTE SAN PIETRO (BG), in Via SANT'ANNA n. 27 (+ non assegnati)
Via LUIGI PIAZZINI n.ri 63 e 65
Immobili censiti al Catasto Fabbricati al Foglio 6, Mappale 2745, Subalterni 1, 2, 3, 4, 5, 6, 7, 8, 9, 10, 11, 12, 13,
14, 15, 16, 17, 18, 19, 20, 21, 22, 23, 24, 25, 26, 27, 28 e 29 - Categorie Catastali A2, C2, C6 e F3.







TAVOLA 1
PLANIMETRIA COMPLESSIVA PIANO INTERRATO
SCALA 1:100

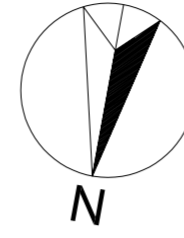
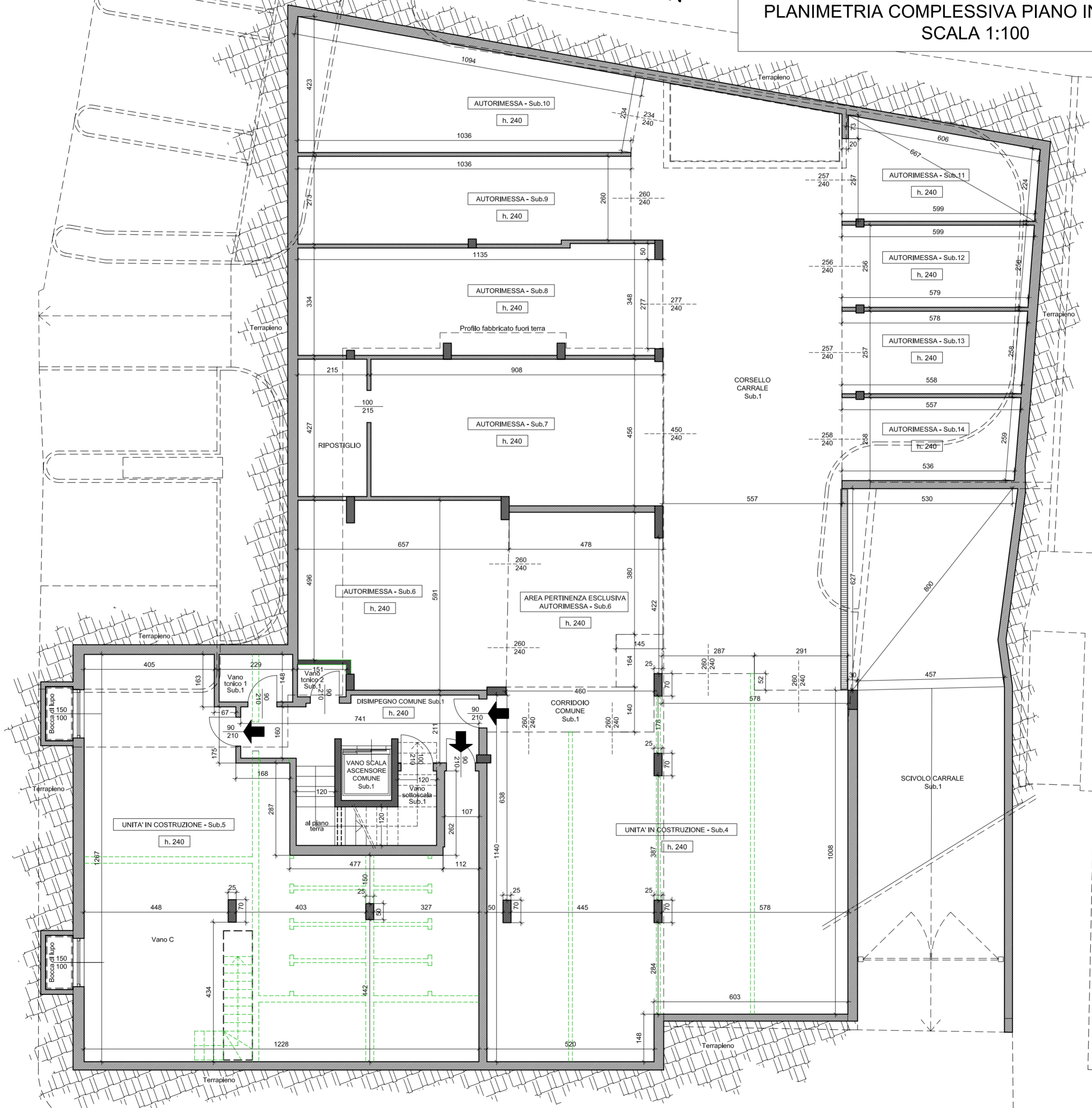

LEGENDA

-  ASSETTO PLANIMETRICO ALLO STATO DI FATTO - RILIEVO PERITALE ASSETTO
-  PLANIMETRICO AUTORIZZATO MA NON REALIZZATO E NON ACCATASTATO
-  VARIANTI NON AUTORIZZATE

TRIBUNALE DI BERGAMO
 UFFICIO ESECUZIONI IMMOBILIARI
 PROCESSO DI ESECUZIONE IMMOBILIARE
 N. Reg. Es. Imm. n. 428/2023
 Giudice dell'Esecuzione Dott. Bruno CONCA
 Esperto Stimatore (C.T.U.) Dott. Arch. Marco ABBATE

Allegati all'ELABORATO PERITALE: Planimetrie immobili oggetto di causa siti nel Comune di PONTE SAN PIETRO (BG), in Via SANT'ANNA n. 27 (+ non assegnati) Via LUIGI PIAZZINI n.ri 63 e 65

Immobili censiti al Catasto Fabbricati al Foglio 6, Mappale 2745, Subaltermi 1, 2, 3, 4, 5, 6, 7, 8, 9, 10, 11, 12, 13, 14, 15, 16, 17, 18, 19, 20, 21, 22, 23, 24, 25, 26, 27, 28 e 29 - Categorie Catastali A2, C2, C6 e F3.



TAVOLA 2
PLANIMETRIA COMPLESSIVA PIANO TERRA
SCALA 1:100



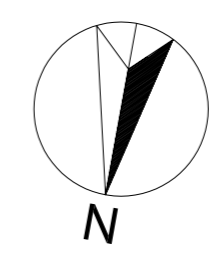
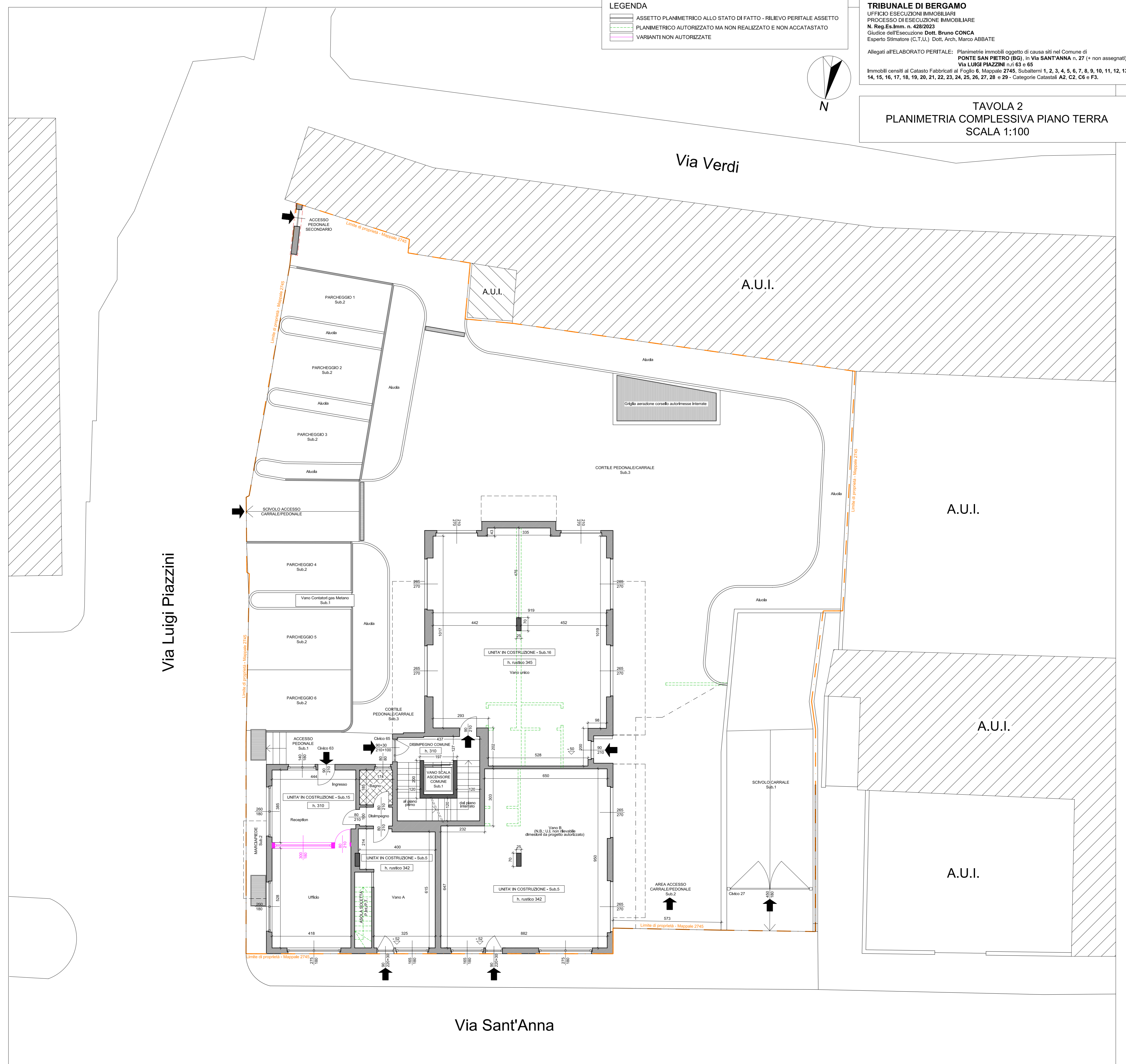
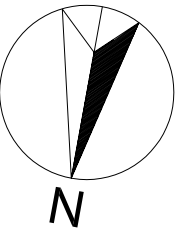
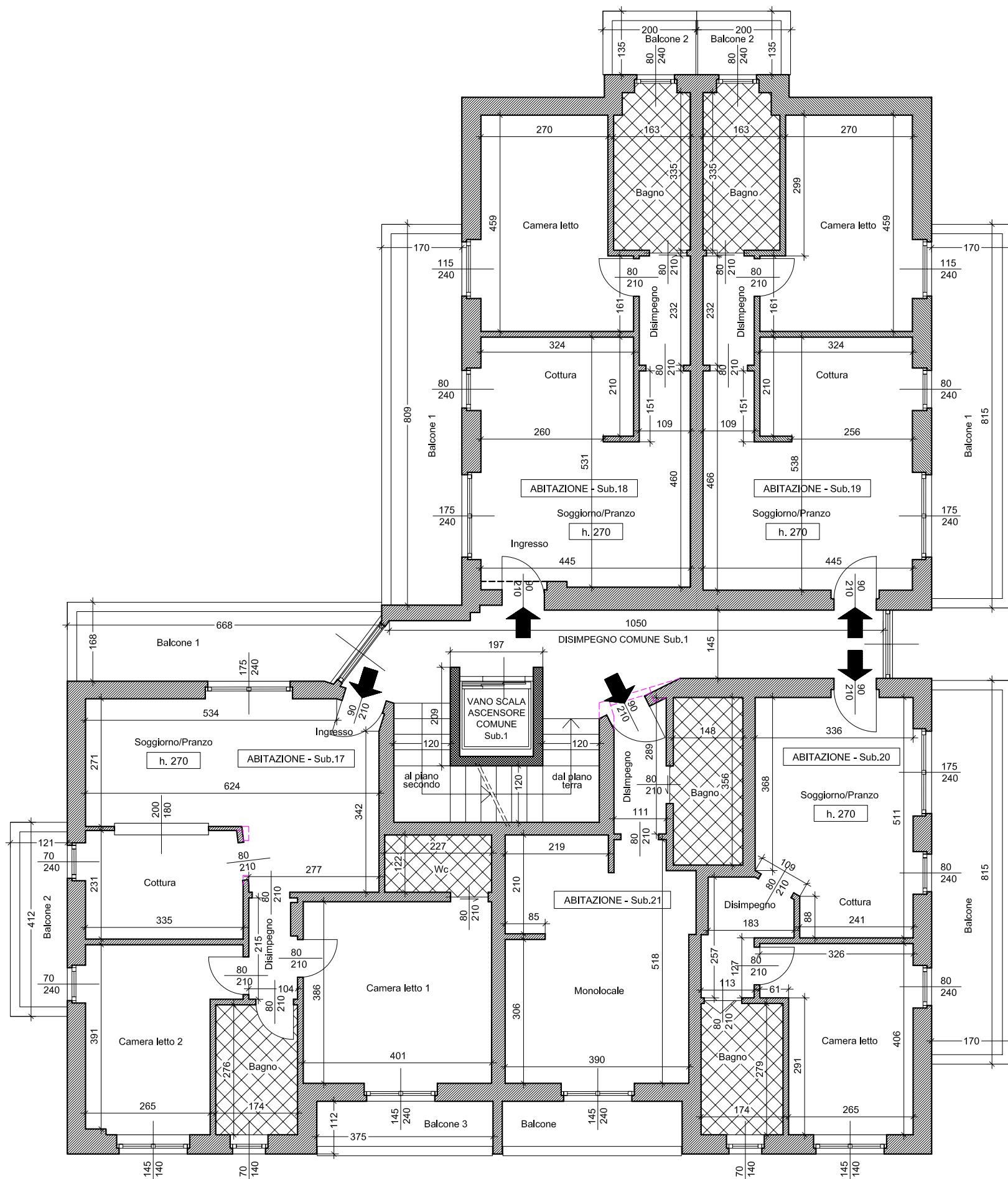

LEGENDA

	ASSETTO PLANIMETRICO ALLO STATO DI FATTO - RILIEVO PERITALE
	ASSETTO PLANIMETRICO AUTORIZZATO MA NON REALIZZATO E NON ACCATASTATO
	VARIANTI NON AUTORIZZATE

TAVOLA 3
PLANIMETRIA COMPLESSIVA PIANO PRIMO
SCALA 1:100

TRIBUNALE DI BERGAMO
 UFFICIO ESECUZIONI IMMOBILIARI
 PROCESSO DI ESECUZIONE IMMOBILIARE
N. Reg. Es. Imm. n. 428/2023
 Giudice dell'Esecuzione **Dott. Bruno CONCA**
 Esperto Stimatore (C.T.U.) **Dott. Arch. Marco ABBATE**

Allegati all'ELABORATO PERITALE: Planimetrie immobili oggetto di causa siti nel Comune di **PONTE SAN PIETRO (BG)**, in **Via SANT'ANNA n. 27** (+ non assegnati) **Via LUIGI PIAZZINI n.ri 63 e 65**
 Immobili censiti al Catasto Fabbricati al Foglio 6, Mappale 2745, Subalterni 1, 2, 3, 4, 5, 6, 7, 8, 9, 10, 11, 12, 13, 14, 15, 16, 17, 18, 19, 20, 21, 22, 23, 24, 25, 26, 27, 28 e 29 - Categorie Catastali **A2, C2, C6 e F3.**

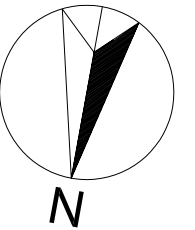
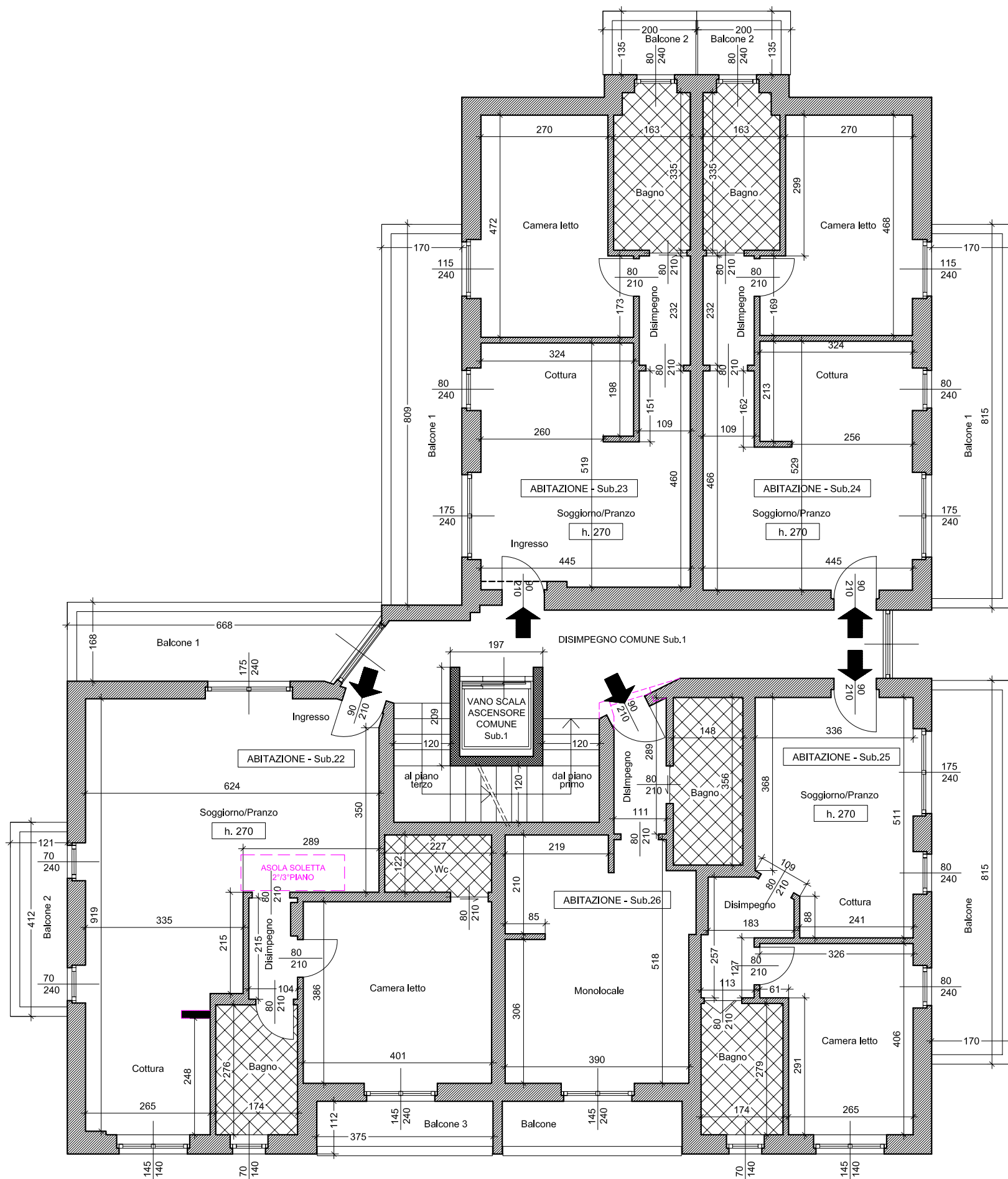

LEGENDA

- ASSETTO PLANIMETRICO ALLO STATO DI FATTO - RILIEVO PERITALE
- ASSETTO PLANIMETRICO AUTORIZZATO MA NON REALIZZATO E NON ACCATASTATO
- VARIANTI NON AUTORIZZATE

TAVOLA 4
PLANIMETRIA COMPLESSIVA PIANO SECONDO
SCALA 1:100

TRIBUNALE DI BERGAMO
 UFFICIO ESECUZIONI IMMOBILIARI
 PROCESSO DI ESECUZIONE IMMOBILIARE
 N. Reg.Es.Imm. n. 428/2023
 Giudice dell'Esecuzione **Dott. Bruno CONCA**
 Esperto Stimatore (C.T.U.) **Dott. Arch. Marco ABBATE**

Allegati all'ELABORATO PERITALE: Planimetrie immobili oggetto di causa siti nel Comune di **PONTE SAN PIETRO (BG)**, in **Via SANT'ANNA n. 27** (+ non assegnati) **Via LUIGI PIAZZINI n.ri 63 e 65**
 Immobili censiti al Catasto Fabbricati al Foglio 6, Mappale 2745, Subalterni 1, 2, 3, 4, 5, 6, 7, 8, 9, 10, 11, 12, 13, 14, 15, 16, 17, 18, 19, 20, 21, 22, 23, 24, 25, 26, 27, 28 e 29 - Categorie Catastali **A2, C2, C6 e F3.**

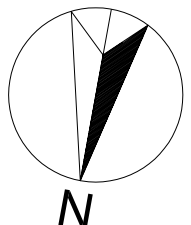
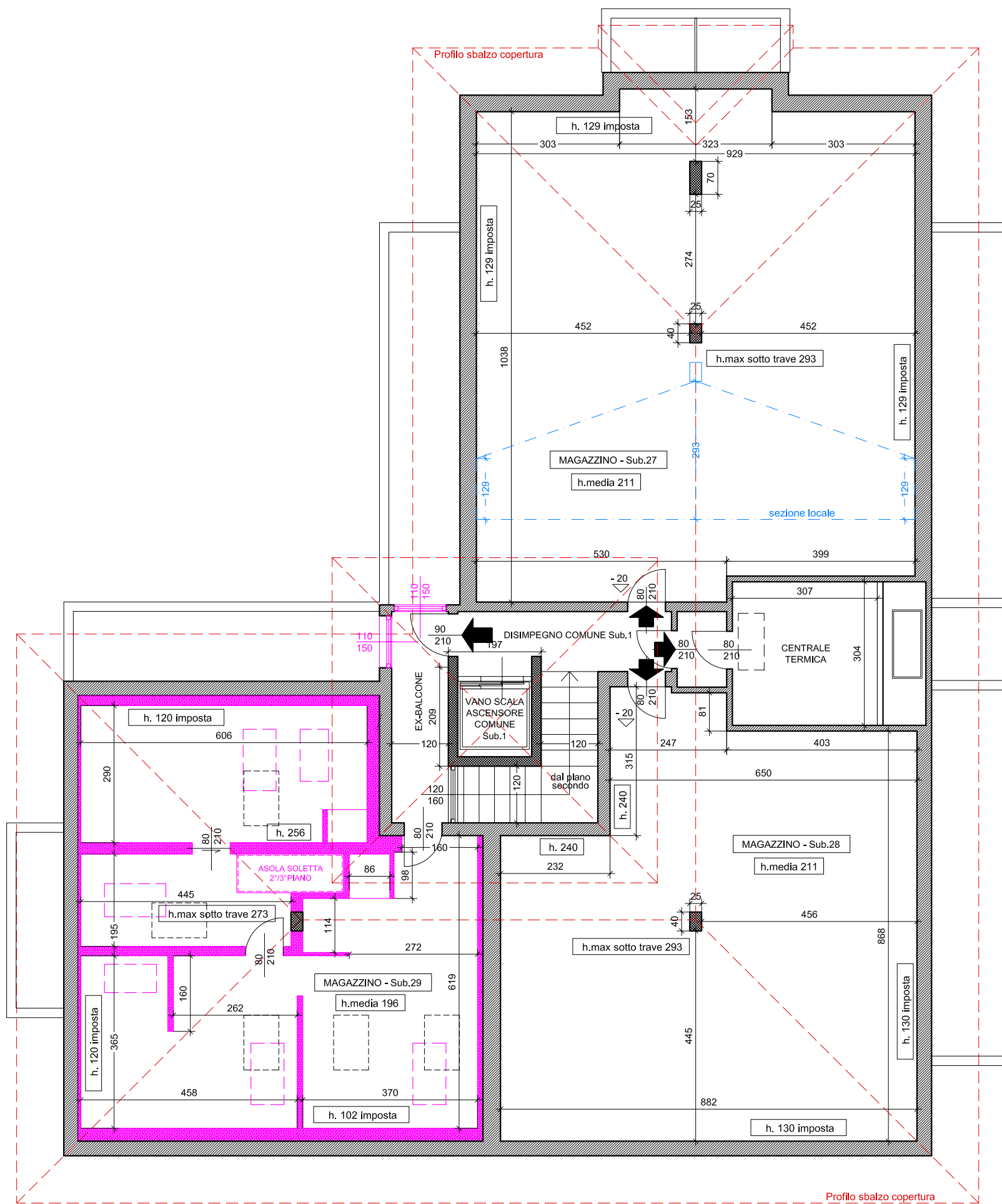

LEGENDA

	ASSETTO PLANIMETRICO ALLO STATO DI FATTO - RILIEVO PERITALE
	ASSETTO PLANIMETRICO AUTORIZZATO MA NON REALIZZATO E NON ACCATASTATO
	VARIANTI NON AUTORIZZATE

TAVOLA 5
PLANIMETRIA COMPLESSIVA PIANO TERZO
SCALA 1:100

TRIBUNALE DI BERGAMO
 UFFICIO ESECUZIONI IMMOBILIARI
 PROCESSO DI ESECUZIONE IMMOBILIARE
 N. Reg.Es.Imm. n. 428/2023
 Giudice dell'Esecuzione **Dott. Bruno CONCA**
 Esperto Stimatore (C.T.U.) **Dott. Arch. Marco ABBATE**

Allegati all'ELABORATO PERITALE: Planimetrie immobili oggetto di causa siti nel Comune di **PONTE SAN PIETRO (BG)**, in **Via SANT'ANNA n. 27** (+ non assegnati) **Via LUIGI PIAZZINI n.ri 63 e 65**
 Immobili censiti al Catasto Fabbricati al Foglio 6, Mappale 2745, Subalterni 1, 2, 3, 4, 5, 6, 7, 8, 9, 10, 11, 12, 13, 14, 15, 16, 17, 18, 19, 20, 21, 22, 23, 24, 25, 26, 27, 28 e 29 - Categorie Catastali **A2, C2, C6 e F3.**

**Agenzia delle Entrate
CATASTO FABBRICATI
Ufficio Provinciale di
Bergamo**

Dichiarazione protocollo n. BG0115983 del 09/07/2014

Planimetria di u.i.u. in Comune di Ponte San Pietro

Via Sant' Anna

civ.

Identificativi Catastali:

Sezione: PO

Foglio: 6

Particella: 2745

Subalterno: 27



Scheda n. 1

Scala 1:200

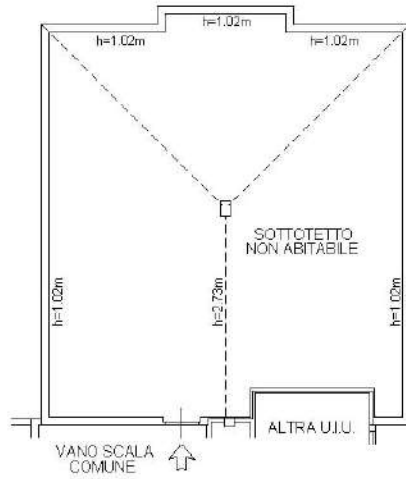

PIANO TERZO SOTTOTETTO



ACCERTAMENTO DELLA PROPRIETA' IMMOBILIARE URBANA ELENCO DEI SUBALTERNI ASSEGNATI

Comune	Sezione	Foglio	Particella	Tipo mappale	del:
PONTE SAN PIETRO	PO	6	213		

Sub	UBICAZIONE via/piazza	n.civ	Piani	Scala	Int	DESCRIZIONE
1						SOPPRESSO
2						SOPPRESSO
3						SOPPRESSO
4						SOPPRESSO
5						SOPPRESSO
6						SOPPRESSO
7						SOPPRESSO
8						SOPPRESSO

Comune	Sezione	Foglio	Particella	Tipo mappale	del:
PONTE SAN PIETRO	PO	6	2745		

Sub	UBICAZIONE via/piazza	n.civ	Piani	Scala	Int	DESCRIZIONE
1	via sant'anna	SNC	S1-T - 1-2 - 3			BENE COMUNE NON CENSIBILE, COMUNE A TUTTI I SUB. (CORSELLO COMUNE, NICCHIA CONTATORI, VANO SCALE, ASCENSORE, CENTRALE TERMICA AREE ESTERNE E CAMMINAMENTI)
2	via sant'anna		T			BENE COMUNE NON CENSIBILE, COMUNE A TUTTI I SUB (CORSELLO COMUNE, NICCHIA CONTATORI, VANO SCALE, ASCENSORE, CENTRALE TERMICA AREE ESTERNE E CAMMINAMENTI)
3	via sant'anna		T			BENE COMUNE NON CENSIBILE, COMUNE A TUTTI I SUB (CORSELLO COMUNE, NICCHIA CONTATORI, VANO SCALE, ASCENSORE, CENTRALE TERMICA AREE ESTERNE E CAMMINAMENTI)
4	via sant'anna		S1			UNITA' IN CORSO DI COSTRUZIONE
5	via sant'anna		S1-T			UNITA' IN CORSO DI COSTRUZIONE
6	via sant'anna		S1			AUTORIMESSA
7	via sant'anna		S1			AUTORIMESSA
8	via sant'anna		S1			BOX
9	via sant'anna		S1			BOX
10	via sant'anna		S1			BOX

11	via sant' anna		S1			BOX
12	via sant' anna		S1			BOX
13	via sant' anna		S1			BOX
14	via sant' anna		S1			BOX
15	via sant' anna		T			UNITA' IN CORSO DI COSTRUZIONE
16	via sant' anna		T			UNITA' IN CORSO DI COSTRUZIONE
17	via sant' anna		1			ABITAZIONE DI TIPO CIVILE
18	via sant' anna		1			ABITAZIONE DI TIPO CIVILE
19	via sant' anna		1			ABITAZIONE DI TIPO CIVILE
20	via sant' anna		1			ABITAZIONE DI TIPO CIVILE
21	via sant' anna		1			ABITAZIONE DI TIPO CIVILE
22	via sant' anna		2			ABITAZIONE DI TIPO CIVILE
23	via sant' anna		2			ABITAZIONE DI TIPO CIVILE
24	via sant' anna		2			ABITAZIONE DI TIPO CIVILE
25	via sant' anna		2			ABITAZIONE DI TIPO CIVILE
26	via sant' anna		2			ABITAZIONE DI TIPO CIVILE
27	via sant' anna		3			LOCALE DI DEPOSITO
28	via sant' anna		3			LOCALE DI DEPOSITO
29	via sant' anna		3			LOCALE DI DEPOSITO

ELABORATO PLANIMETRICO

Compilato da:
Teanini Enrico

Iscritto all'albo:
Geometri

Prov. Bergamo

N. 3523

**Agenzia delle Entrate
CATASTO FABBRICATI
Ufficio Provinciale di
Bergamo**

Comune di Ponte San Pietro

Sezione: PO Foglio: 6

Particella: 2745

Protocollo n. BG0200453 del 29/11/2024

Tipo Mappale n. del

Dimostrazione grafica dei subalterni

Scala 1 : 500

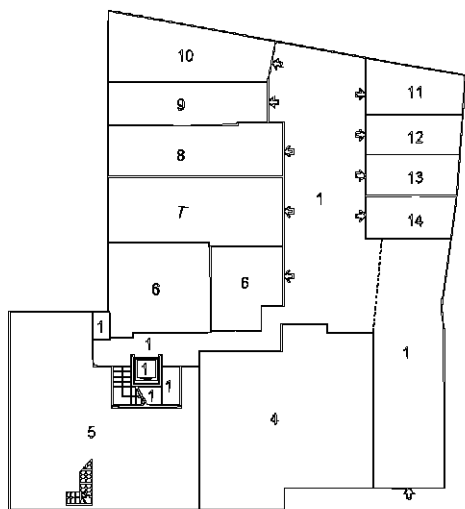

PIANO PRIMO SOTTOSTRADA

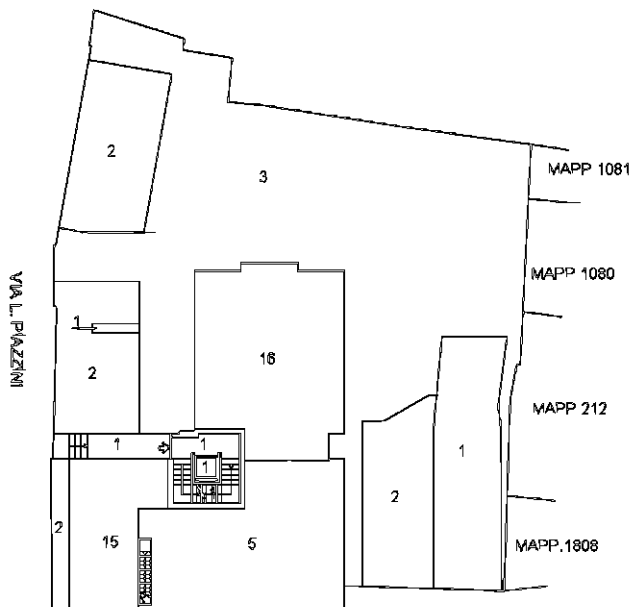

VIA SANTANNA

PIANO TERRA

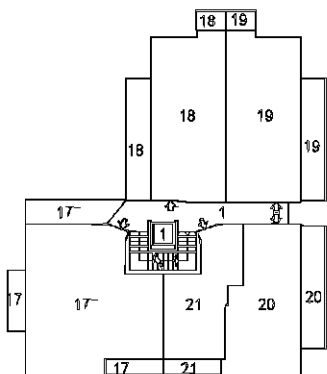

PIANO PRIMO

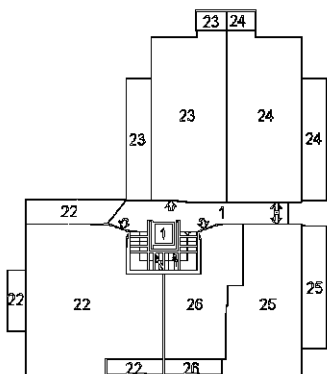

PIANO SECONDO

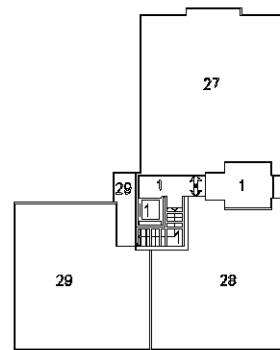

PIANO TERZO SOTTOTETTO



Ultima planimetria in atti