



N=4965800

E=1659100

1 Particella: 458

Firmato Da: BARBIERI LUCA Emesso Da: ARUBAPEC S.P.A. NG CA 3 Serial#: c9033e9cabd5bce74f5fd006ca41b7b

Comune: (MO) CAVEZZO
Foglio: 32
Scala originale: 1:2000
Dimensione cornice: 534.000 x 378.000 metProtocollo pratica T385606/2022
21-Nov-2022 18:13:4

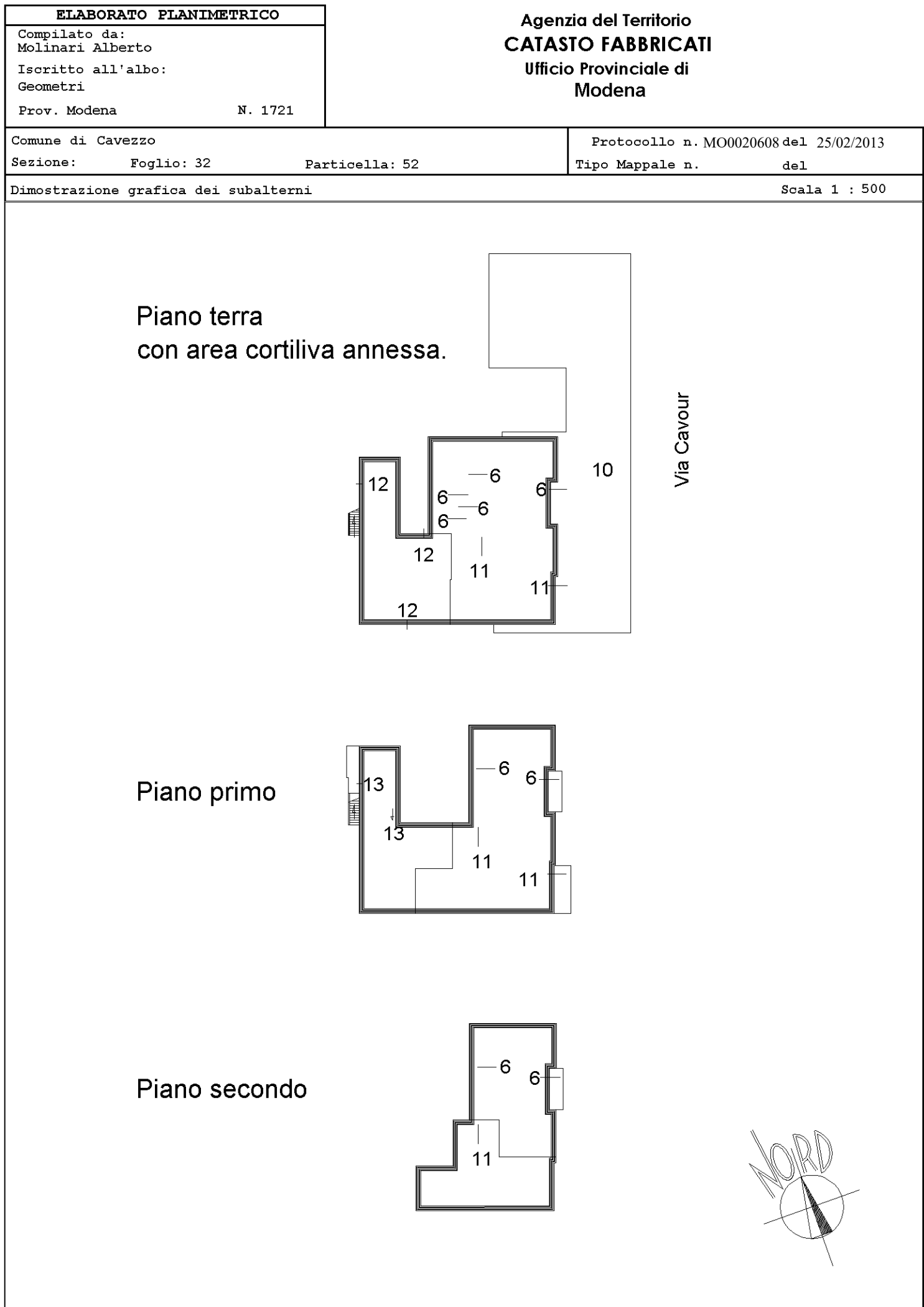

**Agenzia del Territorio
CATASTO FABBRICATI
Ufficio Provinciale di
Modena**

Dichiarazione protocollo n. 000306007 del 20/12/2002	
Planimetria di u.i.u. in Comune di Cavezzo	
Via Cavour	civ. 248
Identificativi Catastali:	Compilata da: Pellacani William
Sezione:	Iscritto all'albo: Geometri
Foglio: 32	Prov. Modena
Particella: 52	N. 1252
Subalterno: 6	

Scheda n. 1 Scala 1:200



PIANO TERRA
hm. = 295

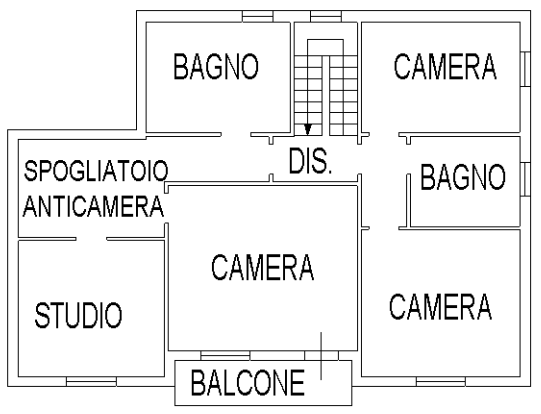

PIANO PRIMO
hm. = 285

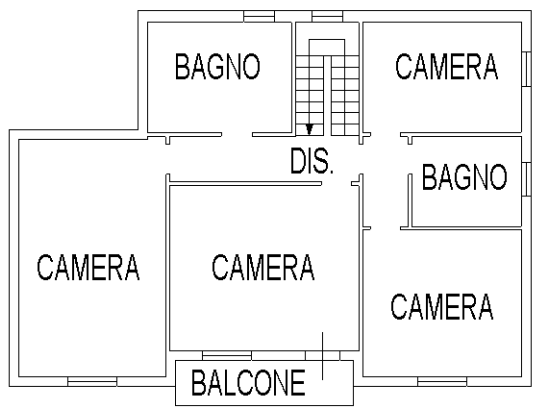

PIANO SECONDO
hm. = 285

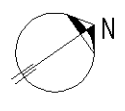

man 01

Catasto dei Fabbricati - Situazione al 20/11/2023 - Comune di CAVEZZO (C398) - < Foglio 32 - Particella 52 - Subalterno 6 >
VIA GARIBOLDI, 248 - 41013 CAVEZZO (MO) - P.A. NG CA 3 - Serial#: c9033e9cabd5bce74f5f006ca41b7b

**Agenzia del Territorio
CATASTO FABBRICATI
Ufficio Provinciale di
Modena**

Dichiarazione protocollo n. MO0122055 del 12/07/2004

Planimetria di u.i.u. in Comune di Cavezzo

Via Cavour

civ. 248

Identificativi Catastali:

Sezione:

Foglio: 32

Particella: 52

Subalterno: 7

Compilata da:

Pellacani William

Iscritto all'albo:

Geometri

Prov. Modena

N. 1252

Scheda n. 1

Scala 1:200

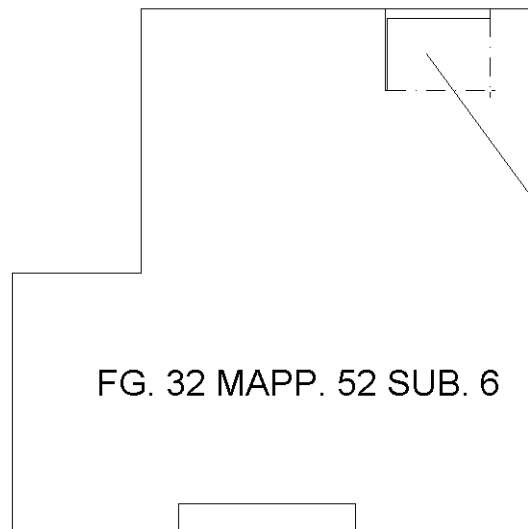

PIANO TERRA
hm. = 295

PORZIONE DI RIMESSA
FG. 32 MAPP. 52 SUB. 7

Ultima planimetria in atti



**Agenzia del Territorio
CATASTO FABBRICATI
Ufficio Provinciale di
Modena**

Dichiarazione protocollo n. 000306007 del 20/12/2002	
Planimetria di u.i.u. in Comune di Cavezzo	
Via Cavour civ. 248	
Identificativi Catastali:	Compilata da: Pellacani William
Sezione: Foglio: 32	Iscritto all'albo: Geometri
Particella: 52	Prov. Modena N. 1252
Subalterno: 11	

Scheda n. 1 Scala 1:200

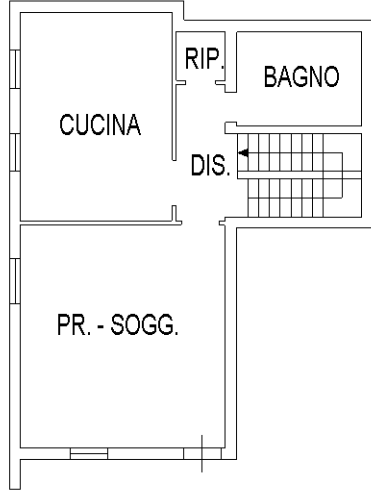

PIANO TERRA
hm = 295

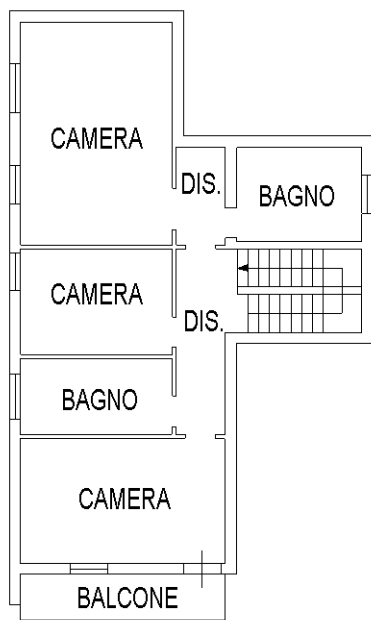

PIANO PRIMO
hm = 285

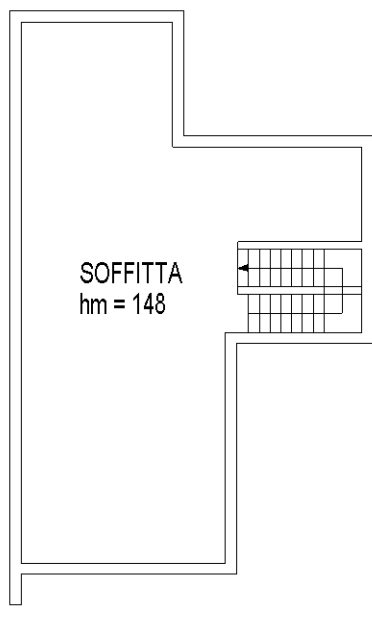

PIANO SECONDO
hm = 148

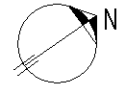

inm 01

Catasto dei Fabbricati - Situazione al 20/11/2023 - Comune di CAVEZZO (C398) - < Foglio 32 - Particella 52 - Subalterno 11 >
VIA CAVOUR, 248 - FABBRICATI - CAT. FABBRICATI - S.P.A. NG CA 3 Serial#: c9033e9cabd5bce74f5f0006ca41b7b

**Agenzia del Territorio
CATASTO FABBRICATI
Ufficio Provinciale di
Modena**

Dichiarazione protocollo n. MO0268258 del 13/12/2010	
Planimetria di u.i.u. in Comune di Cavezzo	
Via Volturmo civ. SNC	
Identificativi Catastali:	Compilata da:
Sezione:	Pivetti Alex
Foglio: 32	Iscritto all'albo:
Particella: 458	Geometri
Subalterno:	Prov. Modena N. 2650

Scheda n. 1 Scala 1:500

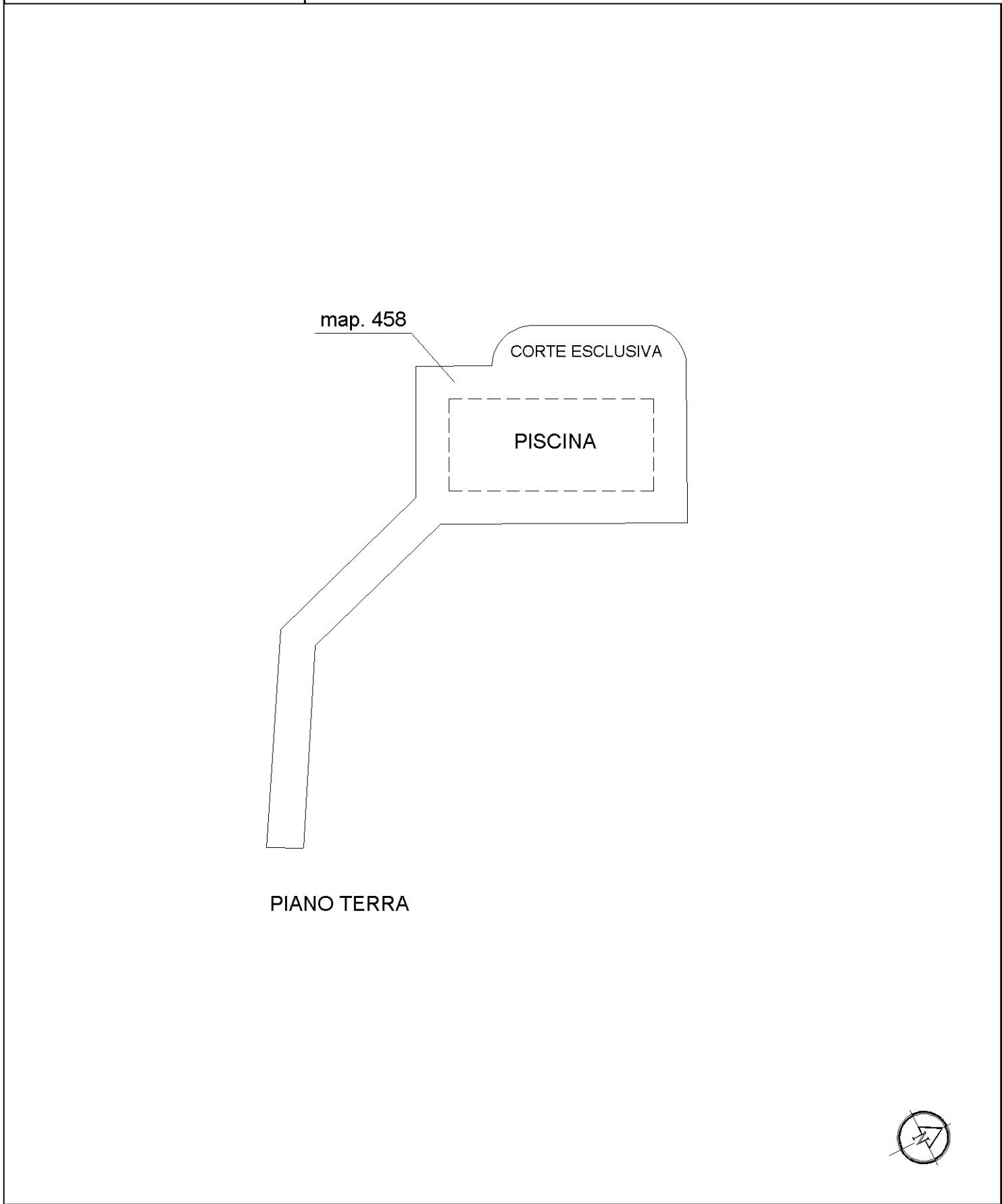

**Agenzia delle Entrate
CATASTO FABBRICATI
Ufficio Provinciale di
Modena**

Dichiarazione protocollo n. MO0081874 del 18/12/2020	
Comune di Cavezzo	
Via Camillo Benso Di Cavour	civ. 248
Identificativi Catastali:	Compilata da: Marchi Simone
Sezione:	Iscritto all'albo: Geometri
Foglio: 32	Prov. Modena
Particella: 504	N. 2627
Subalterno:	

Planimetria	
Scheda n. 1	Scala 1:200

PIANO TERRA

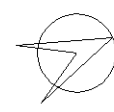
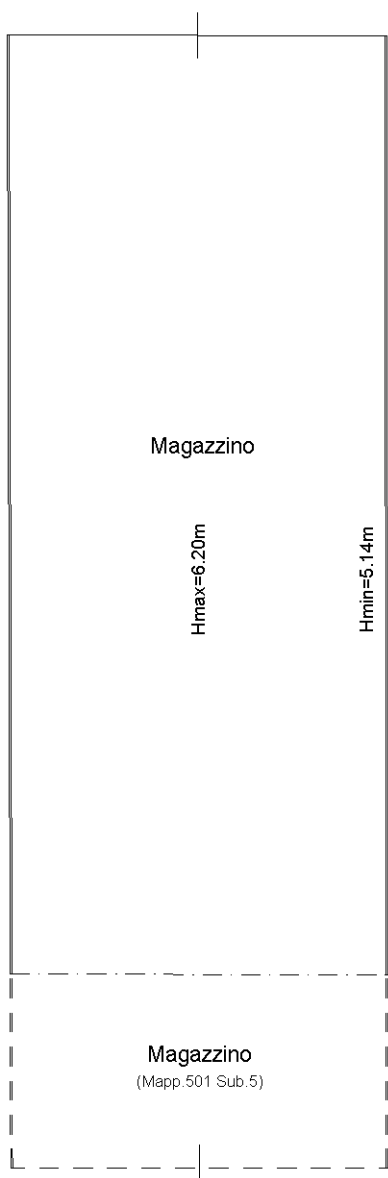

inm 01

Catasto dei Fabbricati - Situazione al 20/11/2023 - Comune di CAVEZZO(C398) - < Foglio 32 - Particella 504 - Subalterno
VIA GARIBOLDI, 248 - 41013 CAVEZZO (MO) - S.P.A. NG CA 3 Serial#: c9033e9cabd5bce74f5f0006ca41b7b