

Ultima planimetria in atti

Data: 26/05/2022 - n. T442848 - Richiedente: SNTCLL61L19G224Q

Totale schede: 7 - Formato di acquisizione: A3(297x420) - Formato stampa richiesto: A4(210x297)

**Agenzia del Territorio  
CATASTO FABBRICATI**  
Ufficio provinciale di  
Padova

Scala 1:200

Dichiarazione protocollo n. PDMK0081 del 15/12/2011  
Planimetria di u.i.u. in Comune di Padova  
Via Sebastiano Venier

cat. 105

Identificativi Catastali:  
Sezione: 0  
Foglio: 7  
Particella: 1108  
Subalterno: 7

Compilata da:  
Asci Massimo  
Iscritto all'albo:  
Architetti  
Prov. Padova

M.1231

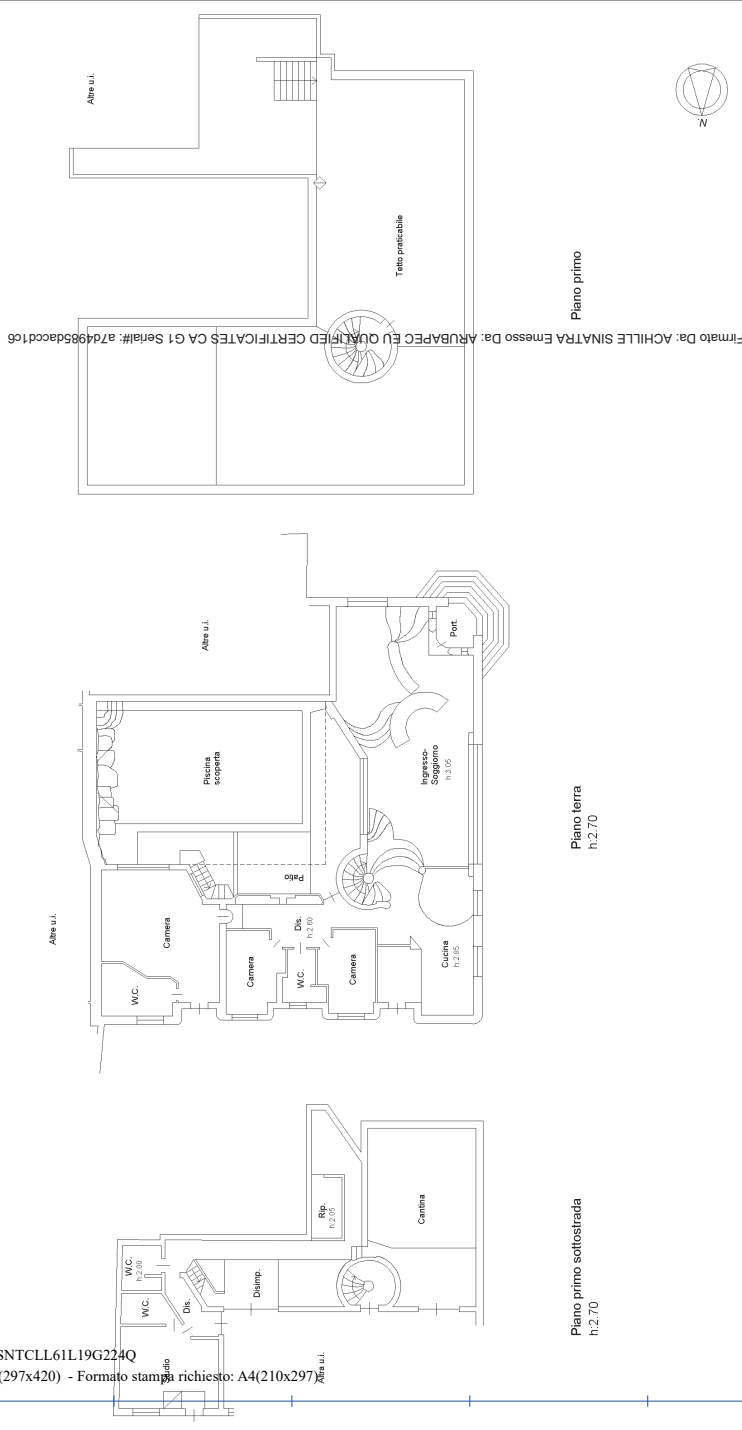

Catasto dei Fabbricati - Situazione al 26/05/2022 - Comune di PADOVA (G224) -> Foglio 185 - Particella 906 - Subalterno 7 >

VIA SEBASTIANO VENIER n. 103 Piano S1-T - 1

layer 01

Firmato Da: ACHILLE SINATRA Emesso Da: ARUBAPEC EU QUALIFIED CERTIFICATES CA G1 Serial#: a7d498bdaccd1c5





MINISTERO DELLE FINANZE

Mod. B (Nuovo Catasto Edilizio Urbano)

DIREZIONE GENERALE DEL CATASTO E DEI SERVIZI TECNICI ERARIALI

NUOVO CATASTO EDILIZIO URBANO

(R. DECRETO-LEGGE 11 APRILE 1989, N. 652)

Planimetria dell'immobile situato nel Comune di PADOVA

Via S. Venier, 29/A

Ditta

Allegata alla dichiarazione presentata all'Ufficio Tecnico Erariale di PADOVA

Scheda N.°

N. C. T.			N. C. E. U.				
fog.	all.	mapp.	sez.	fog.	all.	mapp.	sub.
185	/	514	G	7	C		d

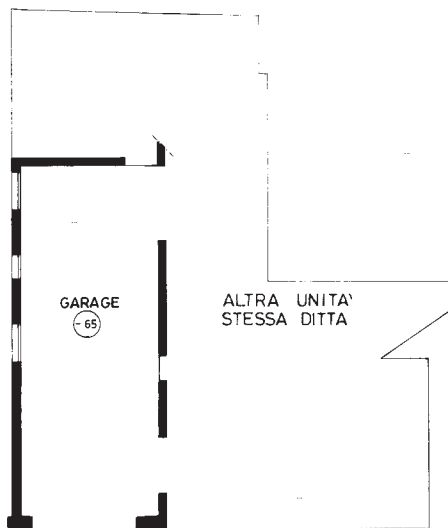

PIANTA PIANO SEMINTERRATO  
Hmed = m. 2.40

*FMSID/89*

ORIENTAMENTO



SCALA DI 1: 200

SPAZIO RISERVATO PER LE ANNOTAZIONI D'UFFICIO

DATA

PROT. N.°

Compilata dal geom. GIULIO VESCOVI  
(Titolo, nome e cognome del tecnico)

Iscritto all'Albo dei geometri  
della Provincia di Padova

DATA 29.05.1989

Firma: *Giulio Vescovi*

Ultima planimetria in atti