

Agenzia delle Entrate
CATASTO FABBRICATI
Ufficio Provinciale di
Belluno

ELABORATO PLANIMETRICO

Compilato da:
Bonato Luciano
Iscritto all'albo:
Geometri
Prov. Belluno

N. 875

Comune di Auronzo Di Cadore

Protocollo n. BL0031655 del 18/06/2021

Sezione: Foglio: 59 Particella: 332

Tipo Mappale n. del

Dimostrazione grafica dei subalterni

Scala 1 : 200

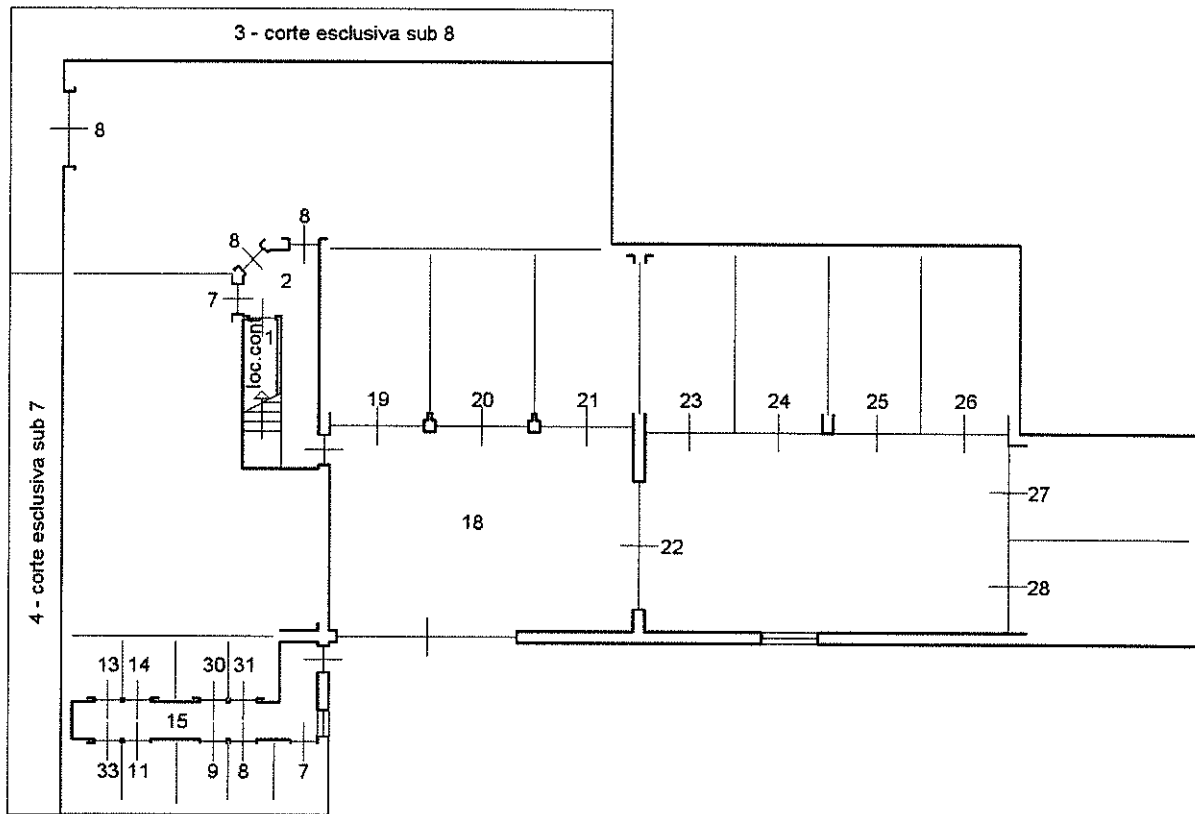

PIANO PRIMO SOTTOSTRADA



Elaborato Planimetrico - Catasto dei Fabbricati - Situazione al 11/07/2023 - Comune di AURONZO DI CADORE(A501) - < Foglio 59 Particella 332 >

ultima planimetria in atti

Data: 11/07/2023 - n. T213069 - Richiedente: Telematico

Formato schede: 3 - Formato di acquisizione: A4(210x297) - Formato stampa richiesto: A4(210x297) - Fattore di scala non utilizzabile

ELABORATO PLANIMETRICO	Compilato da: Bonato Luciano	Iscritto all'albo: Geometri	Prov. Belluno	N. 875
Comune di Auronzo Di Cadore	Sezione: Foglio: 59	Particella: 332	Pr. 08/09/1955 n. 18/06/2021	del
Dimostrazione grafica dei subalterni	Tipo Mappale n. del. Scala 1 : 200			

Agenzia delle Entrate
CATASTO FABBRICATI
 Ufficio provinciale di Belluno

Ultima planimetria in atti

Data: 11/07/2023 - n. T213069 - Richiedente: Telematico
 Formato di acquisizione: A3(297x420) - Formato stampa richiesto: A4(210x297) - Fattore di scala non utilizzabile

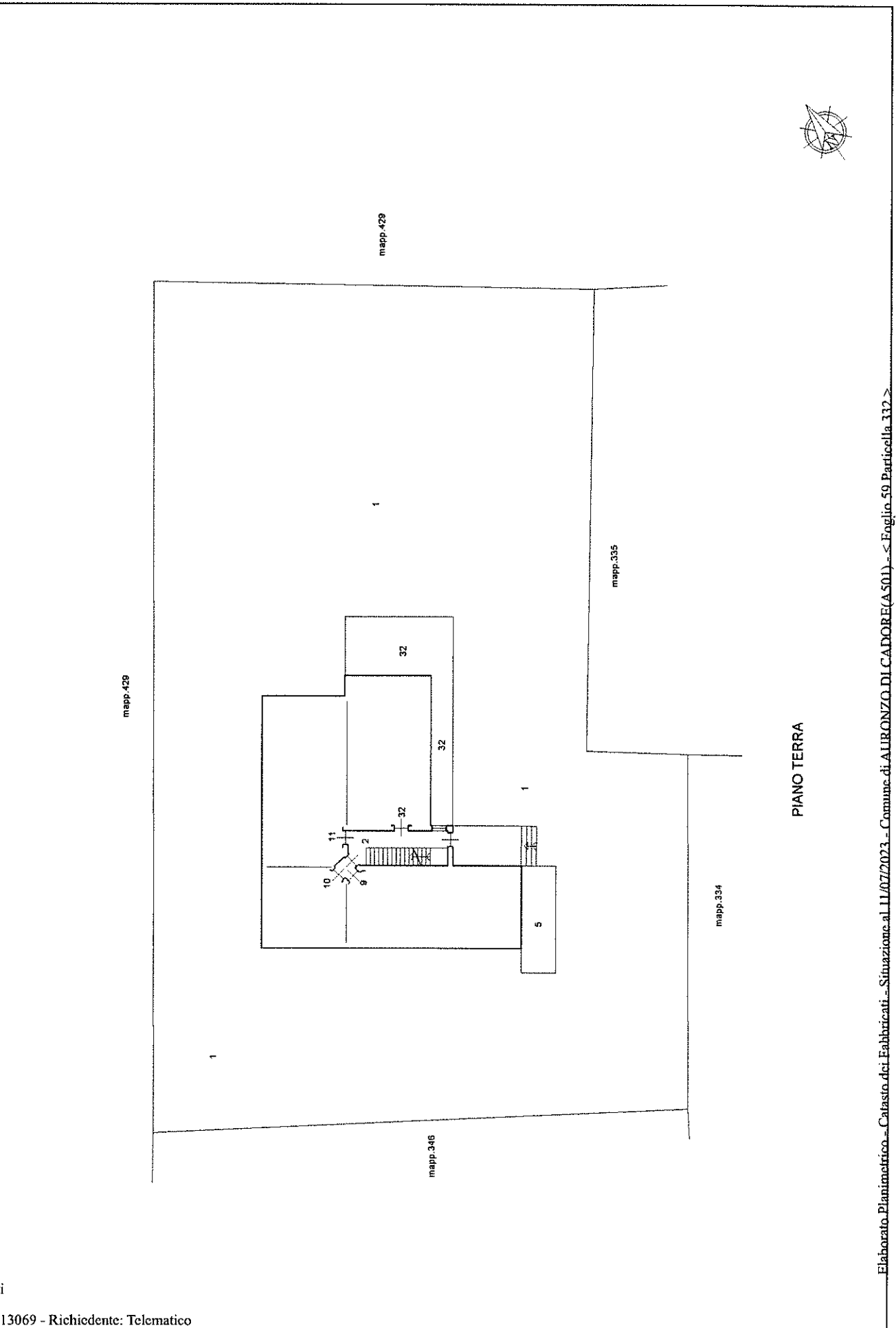

ELABORATO PLANIMETRICO

Compilato da:
Bonato Luciano

Iscritto all'albo:
Geometri

Prov. Belluno N. 875

**Agenzia delle Entrate
CATASTO FABBRICATI
Ufficio Provinciale di
Belluno**

Comune di Auronzo Di Cadore

Sezione: Foglio: 59 Particella: 332

Protocollo n. BL0031655 del 18/06/2021

Tipo Mappale n. del

Dimostrazione grafica dei subalterni

Scala 1 : 200

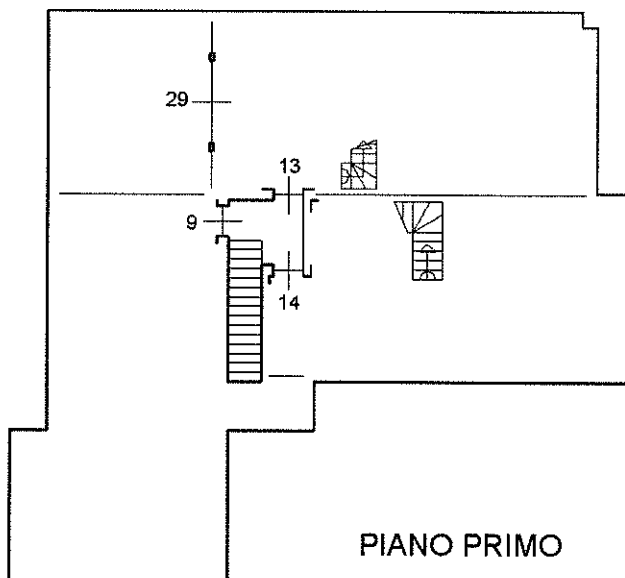

PIANO PRIMO

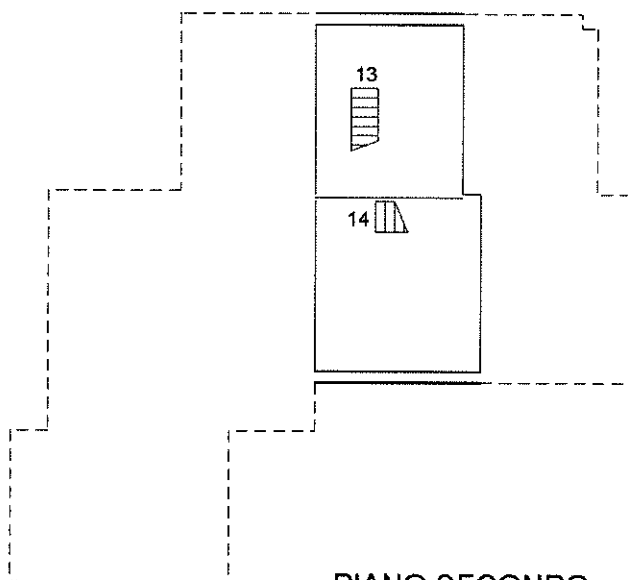

PIANO SECONDO



Ultima planimetria in atti

Data: 11/07/2023 - n. T213069 - Richiedente: Telematico

Numero schede: 3 - Formato di acquisizione: A4(210x297) - Formato stampa richiesto: A4(210x297) - Fattore di scala non utilizzabile