

PIANO SECONDO

PIANO INTERRATO

**LOTTO 9**  
 Subalterni 23 e 6 + BCNC (Vedasi Tavole Complessive 1, 2, 3, 4 e 5)  
 TAVOLA 14 - SCALA 1:100

**TRIBUNALE DI BERGAMO**  
 UFFICIO ESECUZIONI IMMOBILIARI  
 PROCESSO DI ESECUZIONE IMMOBILIARE  
 N. Reg.Es.Imm. n. 428/2023  
 Giudice dell'Esecuzione **Dott. Bruno CONCA**  
 Esperto Stimatore (C.T.U.) Dott. Arch. Marco ABBATE

Allegati all'ELABORATO PERITALE: Planimetrie immobili oggetto di causa siti nel Comune di **PONTE SAN PIETRO (BG)**, in **Via SANT'ANNA n. 27** (+ non assegnati) **Via LUIGI PIAZZINI n.ri 63 e 65**  
 Immobili censiti al Catasto Fabbricati al Foglio 6, Mappale 2745, Subalterni 1, 2, 3, 4, 5, 6, 7, 8, 9, 10, 11, 12, 13, 14, 15, 16, 17, 18, 19, 20, 21, 22, 23, 24, 25, 26, 27, 28 e 29 - Categorie Catastali A2, C2, C6 e F3.

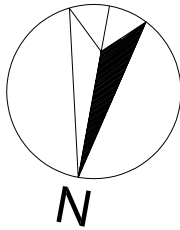

**LEGENDA**

- ASSETTO PLANIMETRICO ALLO STATO DI FATTO - RILIEVO PERITALE
- ASSETTO PLANIMETRICO AUTORIZZATO MA NON REALIZZATO E NON ACCATASTATO
- VARIANTI NON AUTORIZZATE

**TRIBUNALE DI BERGAMO**

UFFICIO ESECUZIONI IMMOBILIARI  
PROCESSO DI ESECUZIONE IMMOBILIARE  
N. Reg.Es.Imm. n. 428/2023  
Giudice dell'Esecuzione Dott. Bruno CONCA  
Esperto Stimatore (C.T.U.) Dott. Arch. Marco ABBATE

Allegati all'ELABORATO PERITALE: Planimetrie immobili oggetto di causa siti nel Comune di  
**PONTE SAN PIETRO (BG)**, in Via SANT'ANNA n. 27 (+ non assegnati)  
Via LUIGI PIAZZINI n.ri 63 e 65  
Immobili censiti al Catasto Fabbricati al Foglio 6, Mappale 2745, Subalterni 1, 2, 3, 4, 5, 6, 7, 8, 9, 10, 11, 12, 13,  
14, 15, 16, 17, 18, 19, 20, 21, 22, 23, 24, 25, 26, 27, 28 e 29 - Categorie Catastali A2, C2, C6 e F3.

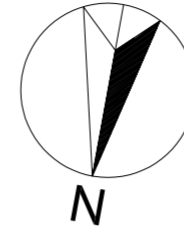

**TAVOLA 1**  
**PLANIMETRIA COMPLESSIVA PIANO INTERRATO**  
**SCALA 1:100**

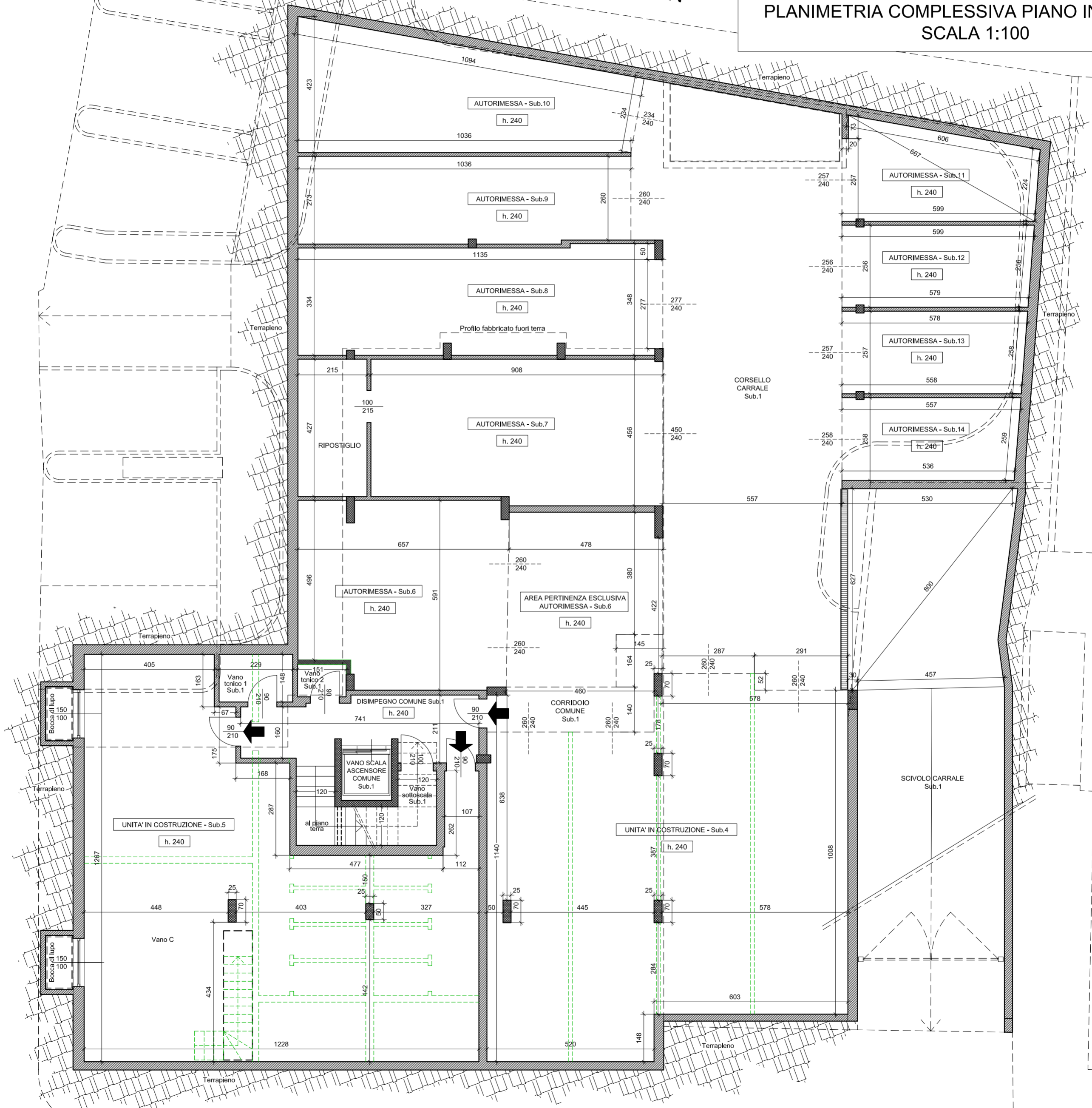

LEGENDA	
	ASSETTO PLANIMETRICO ALLO STATO DI FATTO - RILIEVO PERITALE ASSETTO
	PLANIMETRICO AUTORIZZATO MA NON REALIZZATO E NON ACCATASTATO
	VARIANTI NON AUTORIZZATE

**TRIBUNALE DI BERGAMO**  
 UFFICIO ESECUZIONI IMMOBILIARI  
 PROCESSO DI ESECUZIONE IMMOBILIARE  
 N. Reg. Es. Imm. n. 428/2023  
 Giudice dell'Esecuzione Dott. Bruno CONCA  
 Esperto Stimatore (C.T.U.) Dott. Arch. Marco ABBATE

Allegati all'ELABORATO PERITALE: Planimetrie immobili oggetto di causa siti nel Comune di PONTE SAN PIETRO (BG), in Via SANT'ANNA n. 27 (+ non assegnati) Via LUIGI PIAZZINI n.ri 63 e 65

Immobili censiti al Catasto Fabbricati al Foglio 6, Mappale 2745, Subaltermi 1, 2, 3, 4, 5, 6, 7, 8, 9, 10, 11, 12, 13, 14, 15, 16, 17, 18, 19, 20, 21, 22, 23, 24, 25, 26, 27, 28 e 29 - Categorie Catastali A2, C2, C6 e F3.

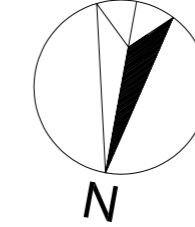

**TAVOLA 2**  
**PLANIMETRIA COMPLESSIVA PIANO TERRA**  
**SCALA 1:100**

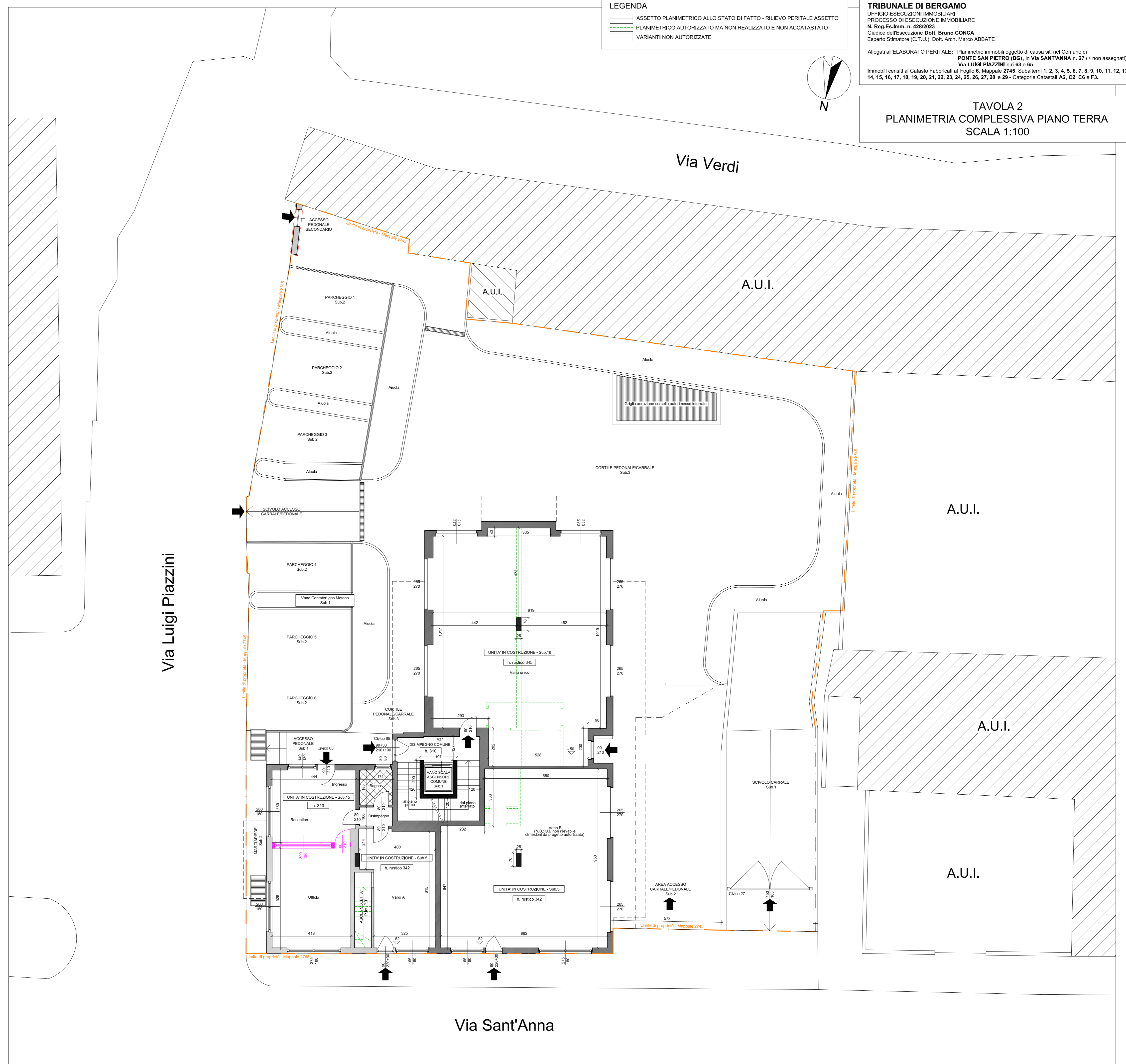

Via Luigi Piazzini

Via Verdi

Via Sant'Anna

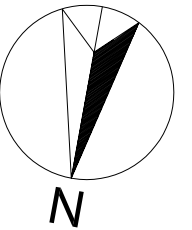
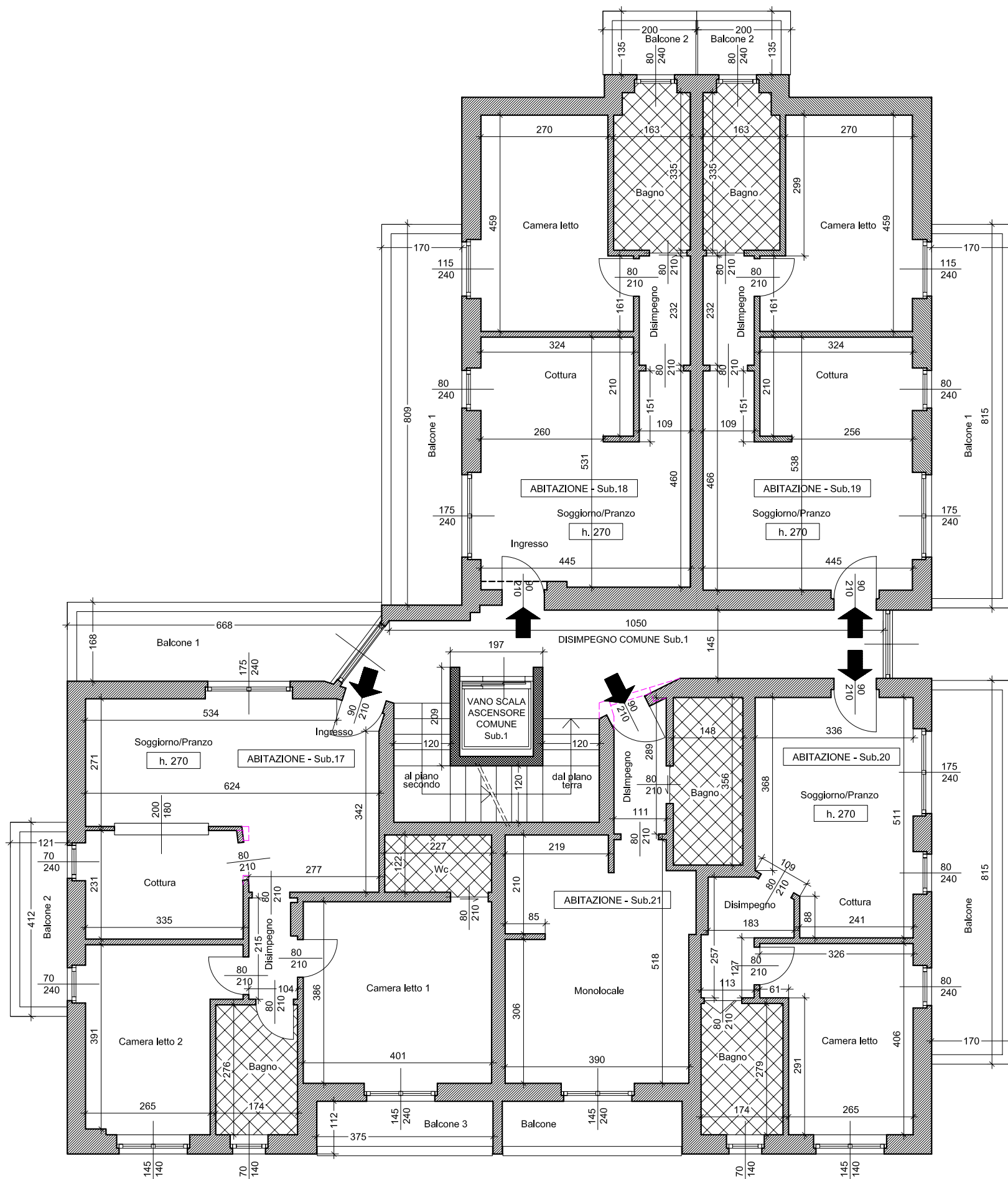

**LEGENDA**

	ASSETTO PLANIMETRICO ALLO STATO DI FATTO - RILIEVO PERITALE
	ASSETTO PLANIMETRICO AUTORIZZATO MA NON REALIZZATO E NON ACCATASTATO
	VARIANTI NON AUTORIZZATE

**TAVOLA 3**  
**PLANIMETRIA COMPLESSIVA PIANO PRIMO**  
**SCALA 1:100**

**TRIBUNALE DI BERGAMO**  
 UFFICIO ESECUZIONI IMMOBILIARI  
 PROCESSO DI ESECUZIONE IMMOBILIARE  
**N. Reg.Es.Imm. n. 428/2023**  
 Giudice dell'Esecuzione **Dott. Bruno CONCA**  
 Esperto Stimatore (C.T.U.) **Dott. Arch. Marco ABBATE**

Allegati all'ELABORATO PERITALE: Planimetrie immobili oggetto di causa siti nel Comune di **PONTE SAN PIETRO (BG)**, in **Via SANT'ANNA n. 27** (+ non assegnati) **Via LUIGI PIAZZINI n.ri 63 e 65**  
 Immobili censiti al Catasto Fabbricati al Foglio 6, Mappale 2745, Subalterni 1, 2, 3, 4, 5, 6, 7, 8, 9, 10, 11, 12, 13, 14, 15, 16, 17, 18, 19, 20, 21, 22, 23, 24, 25, 26, 27, 28 e 29 - Categorie Catastali **A2, C2, C6 e F3.**

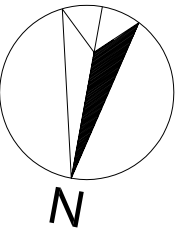
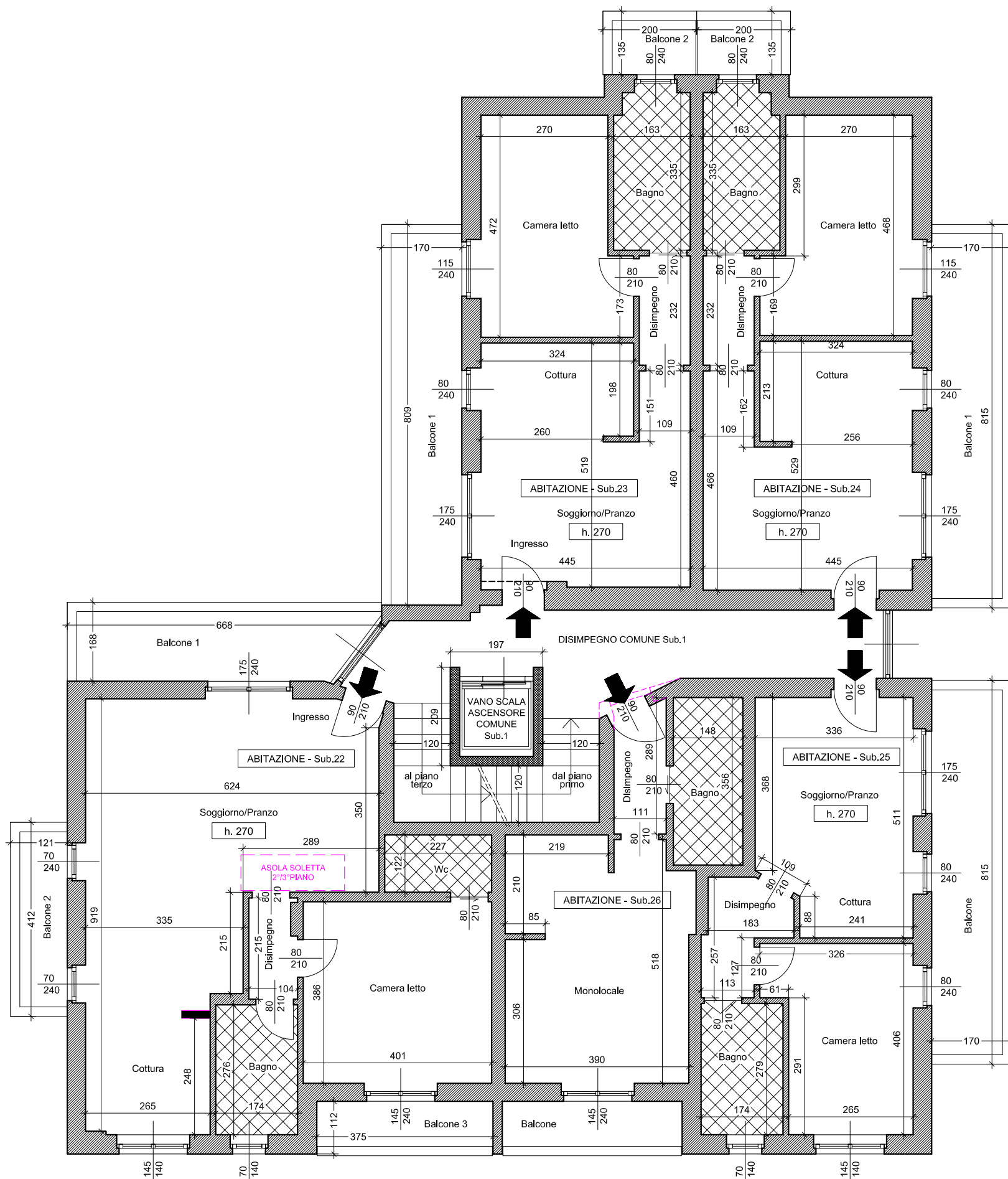

**LEGENDA**

	ASSETTO PLANIMETRICO ALLO STATO DI FATTO - RILIEVO PERITALE
	ASSETTO PLANIMETRICO AUTORIZZATO MA NON REALIZZATO E NON ACCATASTATO
	VARIANTI NON AUTORIZZATE

**TAVOLA 4**  
**PLANIMETRIA COMPLESSIVA PIANO SECONDO**  
**SCALA 1:100**

**TRIBUNALE DI BERGAMO**  
 UFFICIO ESECUZIONI IMMOBILIARI  
 PROCESSO DI ESECUZIONE IMMOBILIARE  
**N. Reg.Es.Imm. n. 428/2023**  
 Giudice dell'Esecuzione **Dott. Bruno CONCA**  
 Esperto Stimatore (C.T.U.) **Dott. Arch. Marco ABBATE**

Allegati all'ELABORATO PERITALE: Planimetrie immobili oggetto di causa siti nel Comune di **PONTE SAN PIETRO (BG)**, in **Via SANT'ANNA n. 27** (+ non assegnati) **Via LUIGI PIAZZINI n.ri 63 e 65**  
 Immobili censiti al Catasto Fabbricati al Foglio 6, Mappale 2745, Subalterni 1, 2, 3, 4, 5, 6, 7, 8, 9, 10, 11, 12, 13, 14, 15, 16, 17, 18, 19, 20, 21, 22, 23, 24, 25, 26, 27, 28 e 29 - Categorie Catastali **A2, C2, C6 e F3.**

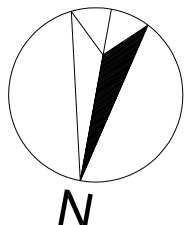
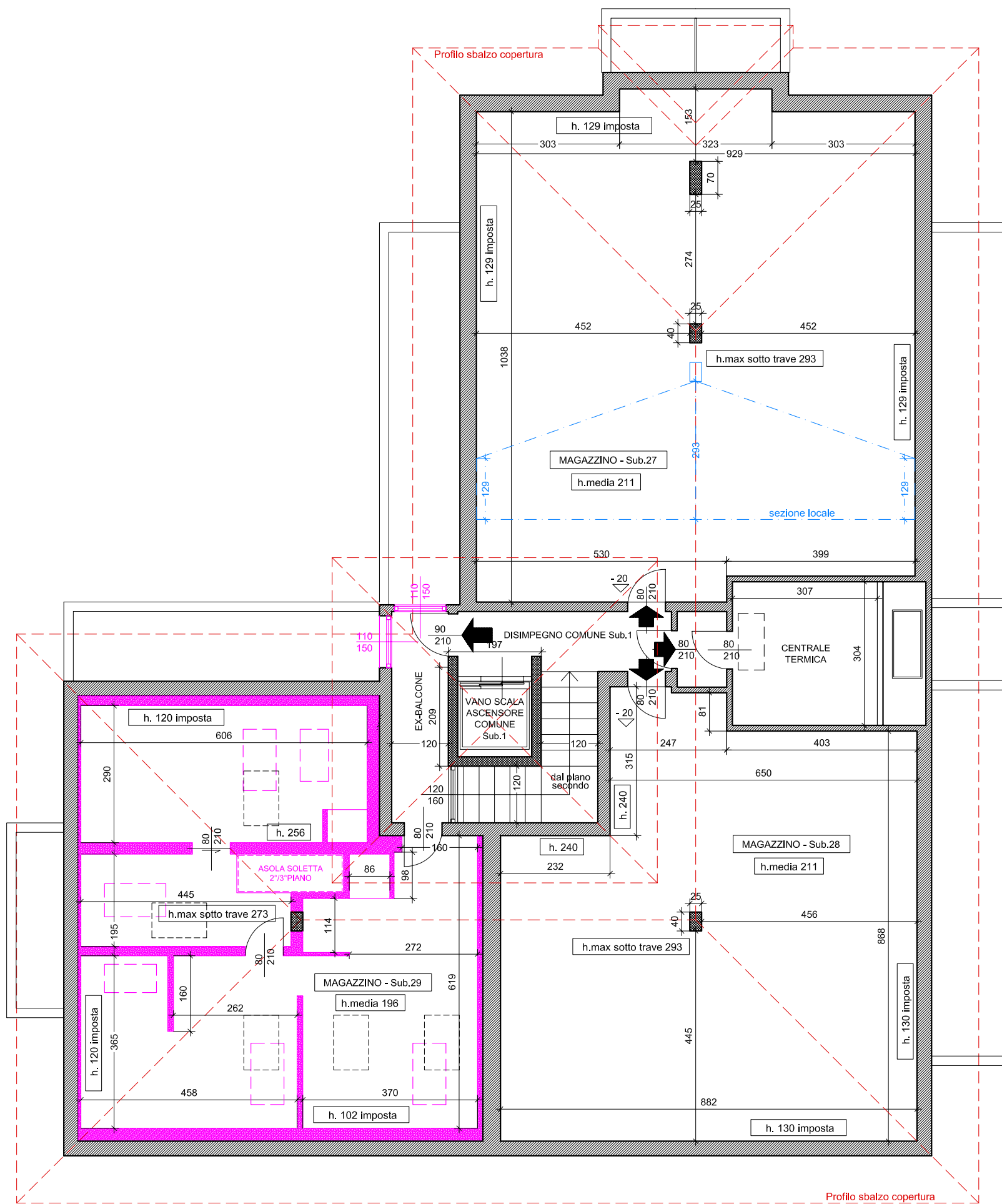

**LEGENDA**

	ASSETTO PLANIMETRICO ALLO STATO DI FATTO - RILIEVO PERITALE
	ASSETTO PLANIMETRICO AUTORIZZATO MA NON REALIZZATO E NON ACCATASTATO
	VARIANTI NON AUTORIZZATE

**TAVOLA 5**  
**PLANIMETRIA COMPLESSIVA PIANO TERZO**  
**SCALA 1:100**

**TRIBUNALE DI BERGAMO**  
 UFFICIO ESECUZIONI IMMOBILIARI  
 PROCESSO DI ESECUZIONE IMMOBILIARE  
**N. Reg.Es.Imm. n. 428/2023**  
 Giudice dell'Esecuzione **Dott. Bruno CONCA**  
 Esperto Stimatore (C.T.U.) **Dott. Arch. Marco ABBATE**

Allegati all'ELABORATO PERITALE: Planimetrie immobili oggetto di causa siti nel Comune di **PONTE SAN PIETRO (BG)**, in **Via SANT'ANNA n. 27** (+ non assegnati) **Via LUIGI PIAZZINI n.ri 63 e 65**  
 Immobili censiti al Catasto Fabbricati al Foglio 6, Mappale 2745, Subalterni 1, 2, 3, 4, 5, 6, 7, 8, 9, 10, 11, 12, 13, 14, 15, 16, 17, 18, 19, 20, 21, 22, 23, 24, 25, 26, 27, 28 e 29 - Categorie Catastali **A2, C2, C6 e F3.**

**Agenzia delle Entrate  
CATASTO FABBRICATI  
Ufficio Provinciale di  
Bergamo**

Dichiarazione protocollo n. BG0115983 del 09/07/2014

Planimetria di u.i.u. in Comune di Ponte San Pietro

Via Sant' Anna

civ.

Identificativi Catastali:

Sezione: PO

Foglio: 6

Particella: 2745

Subalterno: 23



Scheda n. 1

Scala 1:200

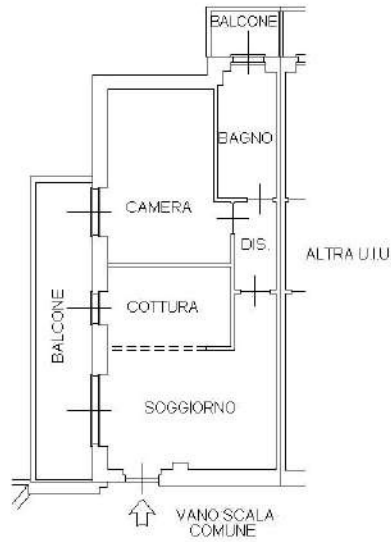

PIANO SECONDO  
H=2.70m



Ultima planimetria in atti

**Agenzia delle Entrate  
CATASTO FABBRICATI  
Ufficio Provinciale di  
Bergamo**

Dichiarazione protocollo n. BG0115983 del 09/07/2014

Planimetria di u.i.u. in Comune di Ponte San Pietro

Via Sant' Anna

civ.

Identificativi Catastali:

Sezione: PO

Foglio: 6

Particella: 2745

Subalterno: 6



Scheda n. 1

Scala 1:200

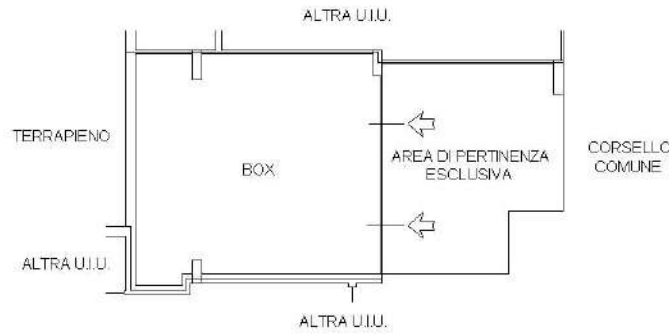

PIANO PRIMO SOTTOSTRADA  
H=2.40m



Ultima planimetria in atti



## ACCERTAMENTO DELLA PROPRIETA' IMMOBILIARE URBANA ELENCO DEI SUBALTERNI ASSEGNATI

Comune PONTE SAN PIETRO	Sezione PO	Foglio 6	Particella 213	Tipo mappale	del:
----------------------------	---------------	-------------	-------------------	--------------	------

Sub	UBICAZIONE via/piazza	n.civ	Piani	Scala	Int	DESCRIZIONE
1						SOPPRESSO
2						SOPPRESSO
3						SOPPRESSO
4						SOPPRESSO
5						SOPPRESSO
6						SOPPRESSO
7						SOPPRESSO
8						SOPPRESSO

Comune PONTE SAN PIETRO	Sezione PO	Foglio 6	Particella 2745	Tipo mappale	del:
----------------------------	---------------	-------------	--------------------	--------------	------

Sub	UBICAZIONE via/piazza	n.civ	Piani	Scala	Int	DESCRIZIONE
1	via sant'anna	SNC	S1-T - 1-2 - 3			BENE COMUNE NON CENSIBILE, COMUNE A TUTTI I SUB. (CORSELLO COMUNE, NICCHIA CONTATORI, VANO SCALE, ASCENSORE, CENTRALE TERMICA AREE ESTERNE E CAMMINAMENTI)
2	via sant'anna		T			BENE COMUNE NON CENSIBILE, COMUNE A TUTTI I SUB (CORSELLO COMUNE, NICCHIA CONTATORI, VANO SCALE, ASCENSORE, CENTRALE TERMICA AREE ESTERNE E CAMMINAMENTI)
3	via sant'anna		T			BENE COMUNE NON CENSIBILE, COMUNE A TUTTI I SUB (CORSELLO COMUNE, NICCHIA CONTATORI, VANO SCALE, ASCENSORE, CENTRALE TERMICA AREE ESTERNE E CAMMINAMENTI)
4	via sant'anna		S1			UNITA' IN CORSO DI COSTRUZIONE
5	via sant'anna		S1-T			UNITA' IN CORSO DI COSTRUZIONE
6	via sant'anna		S1			AUTORIMESSA
7	via sant'anna		S1			AUTORIMESSA
8	via sant'anna		S1			BOX
9	via sant'anna		S1			BOX
10	via sant'anna		S1			BOX

11	via sant' anna		S1			BOX
12	via sant' anna		S1			BOX
13	via sant' anna		S1			BOX
14	via sant' anna		S1			BOX
15	via sant' anna		T			UNITA' IN CORSO DI COSTRUZIONE
16	via sant' anna		T			UNITA' IN CORSO DI COSTRUZIONE
17	via sant' anna		1			ABITAZIONE DI TIPO CIVILE
18	via sant' anna		1			ABITAZIONE DI TIPO CIVILE
19	via sant' anna		1			ABITAZIONE DI TIPO CIVILE
20	via sant' anna		1			ABITAZIONE DI TIPO CIVILE
21	via sant' anna		1			ABITAZIONE DI TIPO CIVILE
22	via sant' anna		2			ABITAZIONE DI TIPO CIVILE
23	via sant' anna		2			ABITAZIONE DI TIPO CIVILE
24	via sant' anna		2			ABITAZIONE DI TIPO CIVILE
25	via sant' anna		2			ABITAZIONE DI TIPO CIVILE
26	via sant' anna		2			ABITAZIONE DI TIPO CIVILE
27	via sant' anna		3			LOCALE DI DEPOSITO
28	via sant' anna		3			LOCALE DI DEPOSITO
29	via sant' anna		3			LOCALE DI DEPOSITO

**ELABORATO PLANIMETRICO**

Compilato da:  
Teanini Enrico

Iscritto all'albo:  
Geometri

Prov. Bergamo

N. 3523

**Agenzia delle Entrate  
CATASTO FABBRICATI  
Ufficio Provinciale di  
Bergamo**

Comune di Ponte San Pietro

Sezione: PO Foglio: 6

Particella: 2745

Protocollo n. BG0200453 del 29/11/2024

Tipo Mappale n. del

Dimostrazione grafica dei subalterni

Scala 1 : 500

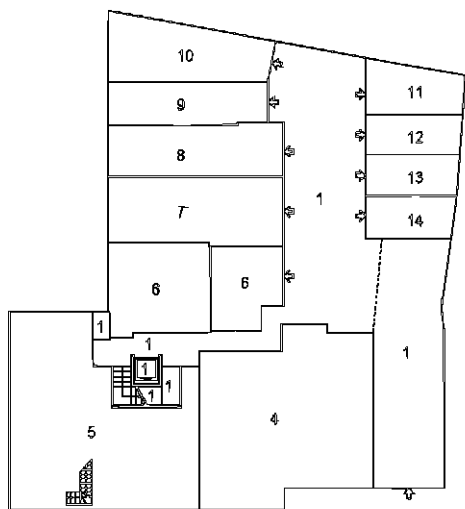

PIANO PRIMO SOTTOSTRADA

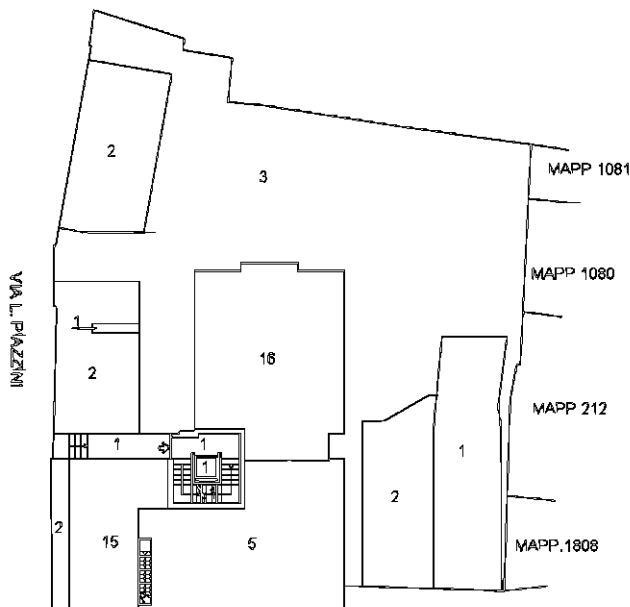

PIANO TERRA

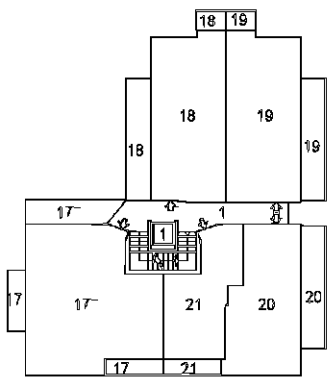

PIANO PRIMO

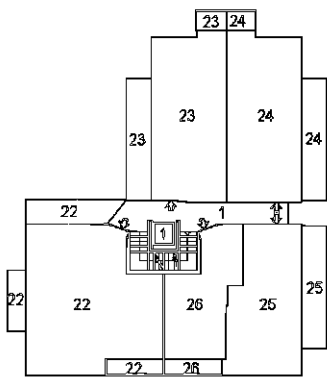

PIANO SECONDO

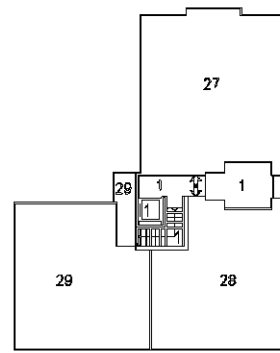

PIANO TERZO SOTTOTETTO



Ultima planimetria in atti