

**Agenzia del Territorio
CATASTO FABBRICATI
Ufficio Provinciale di
Padova**

Dichiarazione protocollo n. PD0037936 del 20/02/2013

Planimetria di u.i.u. in Comune di Padova

Via Vittor Pisani

civ.

Identificativi Catastali:

Sezione: G

Foglio: 7

Particella: 1108

Subalterno: 34

Compilata da:

Asci Massimo

Iscritto all'albo:
Architetti

Prov. Padova

N. 1231

Scheda n. 1

Scala 1:200

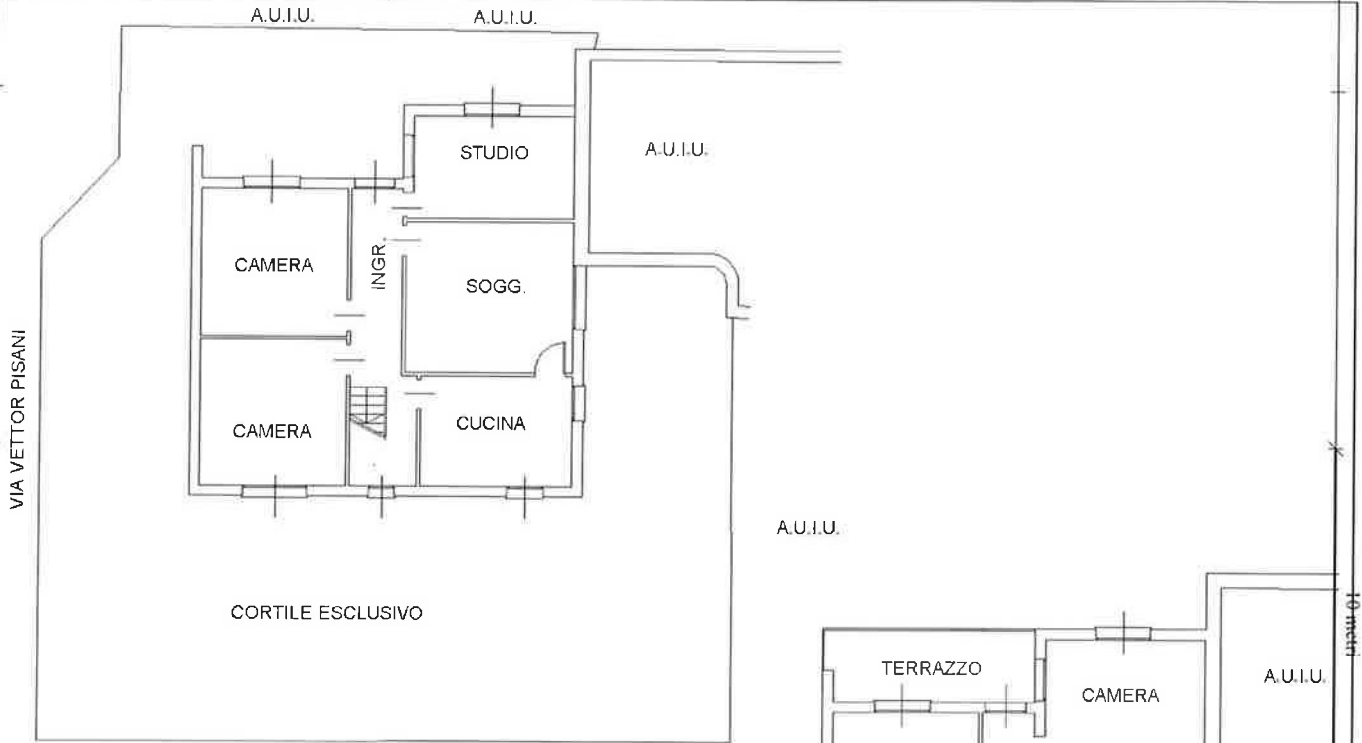

PROGETTO PIANO TERRA

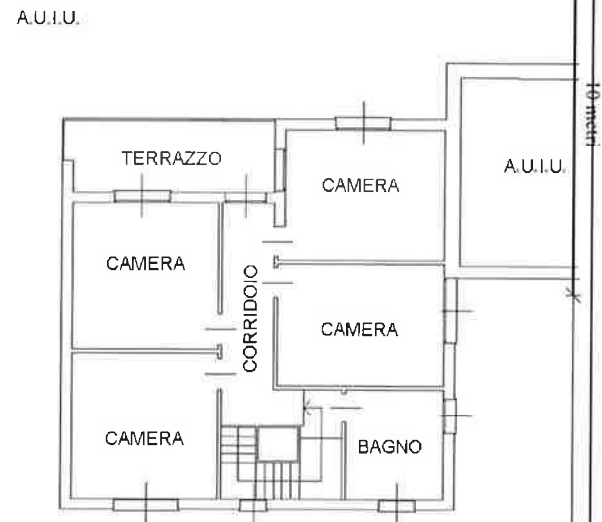

PROGETTO PIANO PRIMO H=2.70

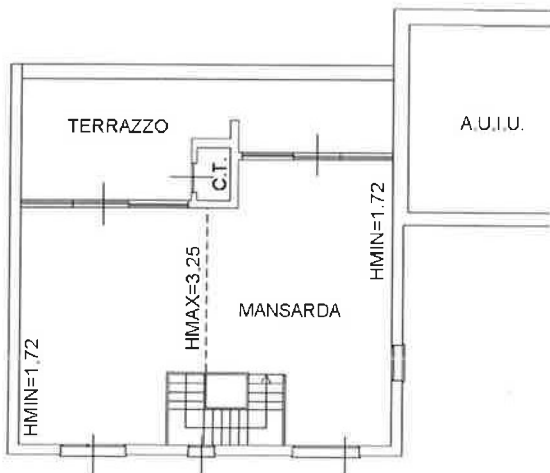

PROGETTO PIANO PRIMO

NORD



Ultima planimetria in atti

Data: 26/05/2022 - n. T442849 - Richiedente: SNTCLL61L19G224Q

Totale schede: 1 - Formato di acquisizione: A4(210x297) - Formato stampa richiesto: A4(210x297)

Agenzia delle Entrate
CATASTO FABBRICATI
Ufficio provinciale di Padova

ELABORATO PLANIMETRICO

Compilato da: Asci Massimo

Iscritto all'albo: Architetti

Prov. Padova

N. 1231

Comune di Padova

Sezione:

Foglio: 185

Particella: 906

Protocollo n. PD0089530 del 28/05/2018

Dimostrazione grafica dei subalterni

Tipo Mappale n.

Scala 1 : 500

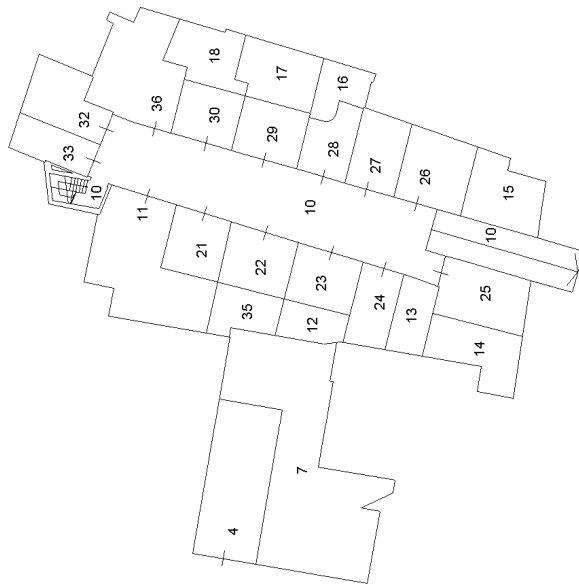

Piano primo sottostrada

Firmato Da: ACHILLE SINATRA Emesso Da: ARUBAPEC E.U. QUALIFIED CERTIFICATE SA OF SENATE: a744955da0c106

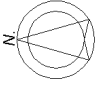

7