

Data: 21/12/2022 - n. T399877 - Richiedente: Telematico
Totale schede: 2 - Formato di acquisizione: A3(297x420) - Formato stampa richiesto: A3(297x420) - Fattore di scala non utilizzabile
Ultima planimetria in atti

Agenzia delle Entrate
CATASTO FABBRICATI
Ufficio provinciale di Padova

ELABORATO PLANIMETRICO	Compilato da: Asci Massimo	Iscritto all'albo: Architetti	Prov. Padova	N. 1231
Comune di Padova	Sezione:	Foglio: 185	Particella: 906	Protocollo n. PD0089530 del 28/05/2018
Dimostrazione grafica dei subalterni		Tipo Mappale n.		del Scala 1 : 500

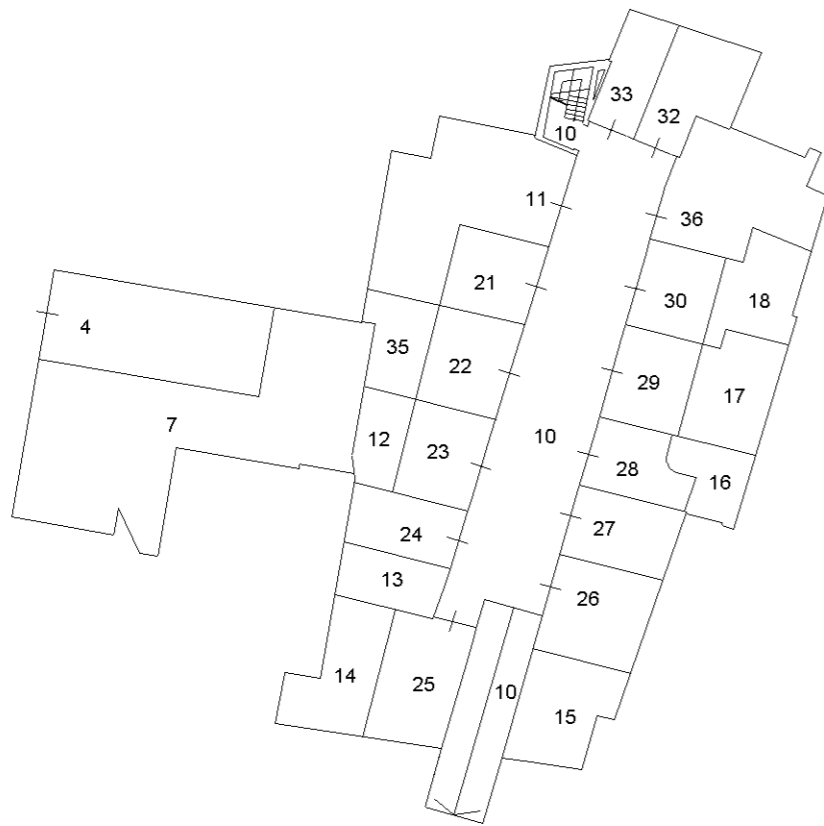

Piano primo sottostrada



Piano terra

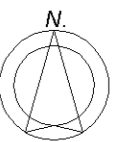

Data: 21/12/2022 - n. T399877 - Richiedente: Telematico

ELABORATO PLANIMETRICO	Compilato da: Asci Massimo	Iscritto all'albo: Architetti	Prov. Padova	N. 1231
	Comune di Padova	Sezione: Foglio: 185	Particella: 906	Protocollo n. PD0089530 del 28/05/2018
Dimostrazione grafica dei subalterni			Tipo Mappale n.	Scala 1 : 500

Agenzia delle Entrate
CATASTO FABBRICATI
 Ufficio provinciale di Padova

Piano primo

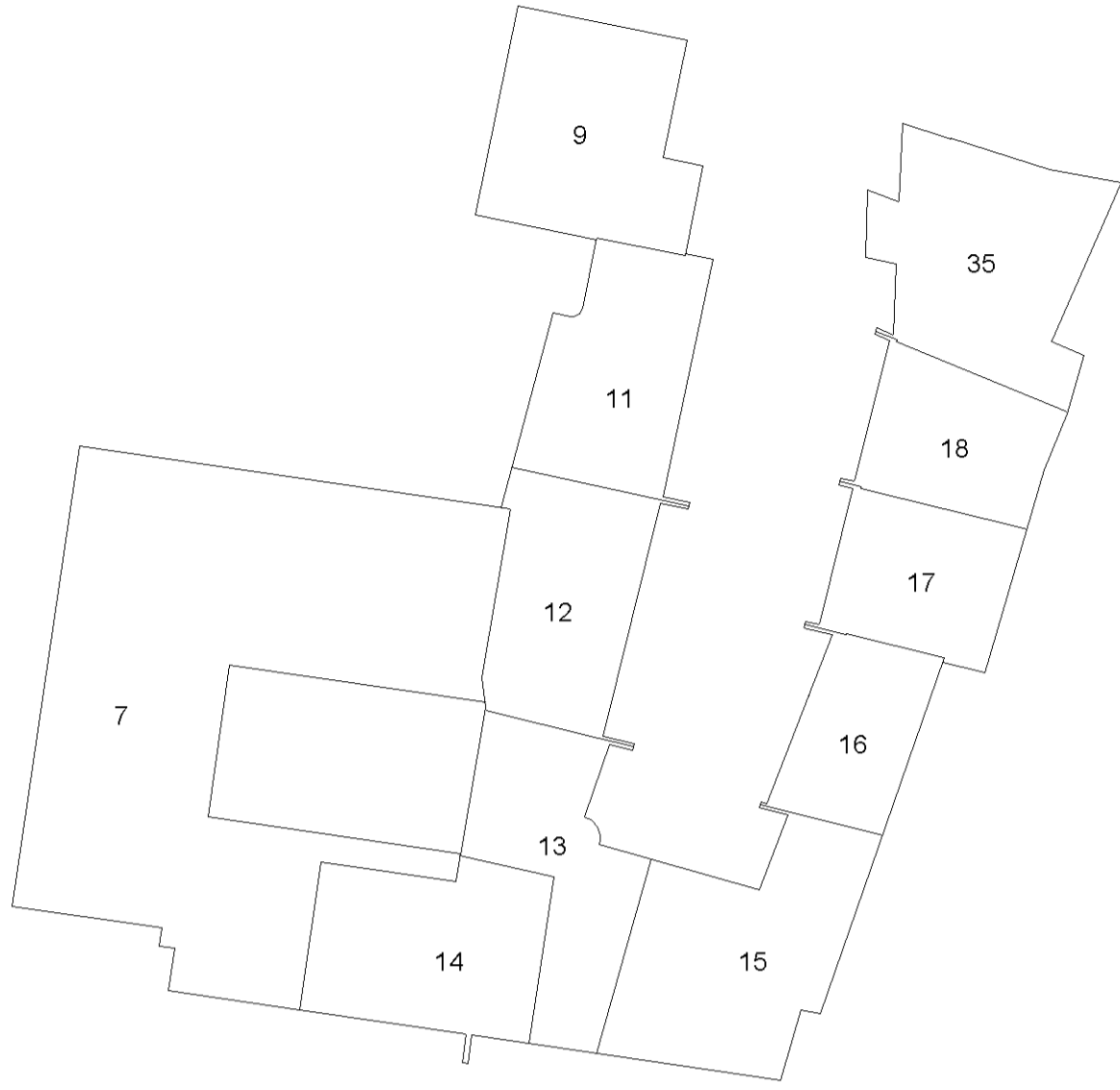

Piano secondo

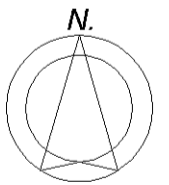
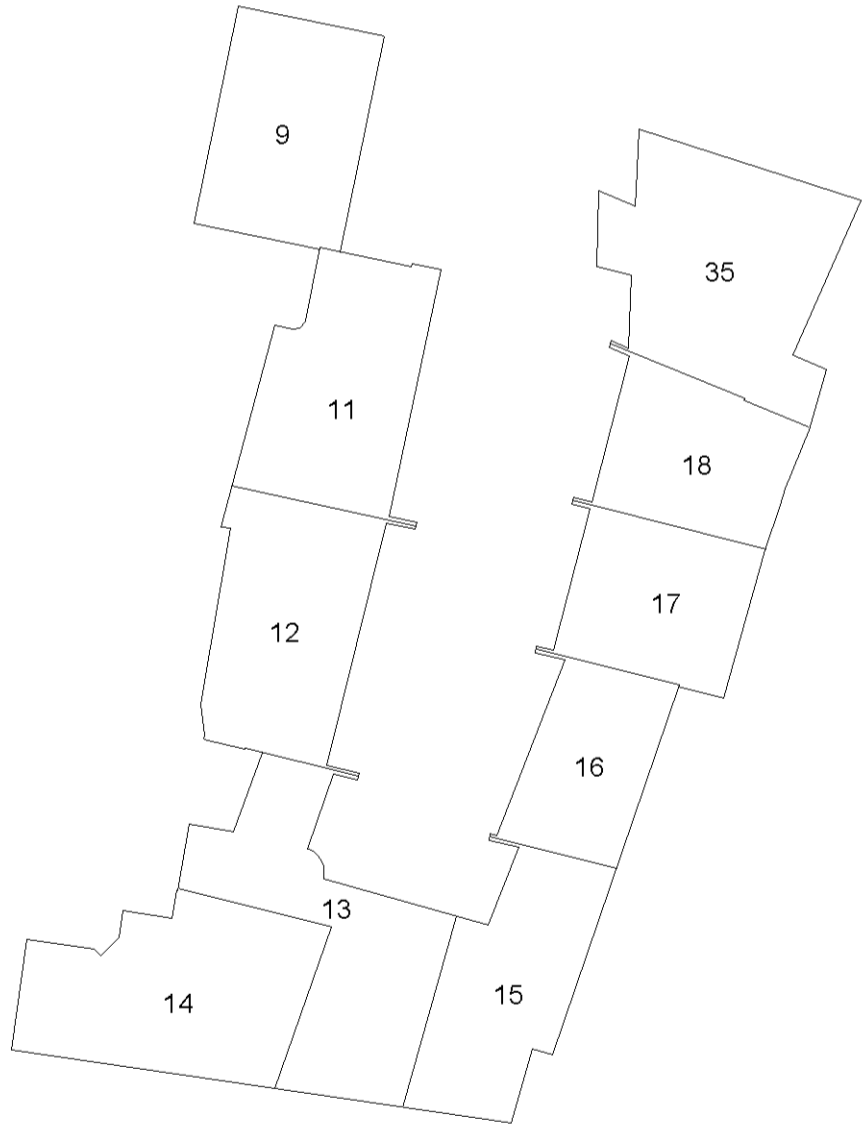



N=5029000

E=1726700

2 Particelle: 906,1490

Comune: (PD) PADOVA

Scala originale: 1:1000

29-Mag-2022 19:28:47

Dimensione cornice: 267.000 x 189.000 metriProtocollo pratica T45086/2022

Foglio: 185