

NUOVO CATASTO EDILIZIO URBANO

(R. DECRETO-LEGGI 13 APRILE 1939, N. 651)

Planimetria dell'immobile situato nel Comune di **MARCHIROLO** Via **DEL QUARTIERE** N° 11

Ditta **7**

Allegata alla dichiarazione presentata all'Ufficio Tecnico Erariale di **VARESE**

SCHEDA T N° 113640

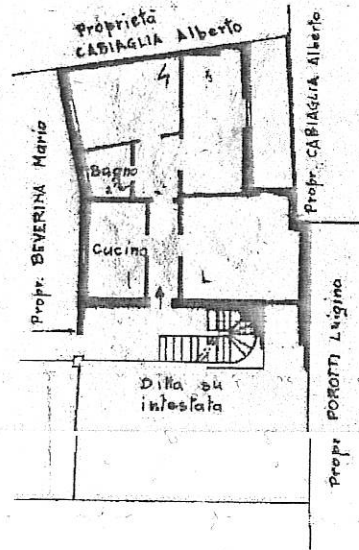

PIANO PRIMO
M locali: mt. 2,80

ORIENTAMENTO



SCALA DI 1:200

Catasto del Edilizio - Situazione al 15/02/2024 - Comune di MARCHIROLO (Lombardia) - L. 11 Piano 1

SPAZIO RISERVATO PER LE ANNOTAZIONI D'UFFICIO

77-1-60
70

Completata da **GEOMETRA**
STEFANO BEVERINA
(Titolo, nome e cognome del Geometa)
 scritto all'Albo dei **GEOMETRI**
 della Provincia di **VARESE** N° **774**
 Data **7/1/1966**
 Firma *[Signature]*