

13

MODULARIO
F. - Catasto - 432



MINISTERO DELLE FINANZE
DIPARTIMENTO DEL TERRITORIO

Mod. EP/2 CEU

41/2

Ufficio Tecnico Erariale di ALESSANDRIA

ELABORATO PLANIMETRICO

Pag. n. 1 di 1

Comune	Sezione	Foglio	Numero	Tipo mappale n.	del
FABBRICA CURONE		24	245		

DIMOSTRAZIONE GRAFICA DEI SUBALTERNI ASSEGNATI

scala 1: 500

PIANO TERRA

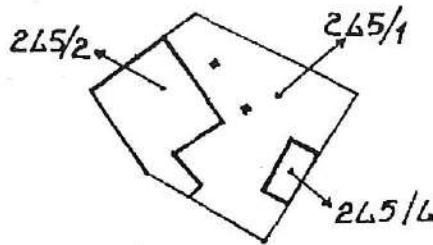

PIANO PRIMO

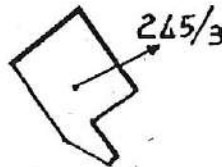

Riservato all'Ufficio Tecnico Erariale

L'operatore

Protocollo

A62

[Signature]

Sostituisce il presente mod. EP/2 prot.

Annullato e sostituito dal mod. EP/2 prot.

ultima planimetria in atti

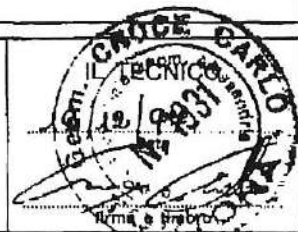

MODULARIO
F. - Catasto - 433



MINISTERO DELLE FINANZE
DIPARTIMENTO DEL TERRITORIO

Mod. EP/3 CEU

443

Ufficio Tecnico Erariale di ALESSANDRIA

ELABORATO PLANIMETRICO

ELENCO DEI SUBALTERNI ASSEGNATI

Pag. n. 1 di 1

Comune		Sezione	Foglio	Numero	Tipo mappa n		del	
FABBRICA CURONE			24	245	14396		05.06.1997	
Numero	Sub.	UBICAZIONE via/piazza		N. civico	piano	scala	int.	DESCRIZIONE
245	1				T			BENE COMUNE NON CENSIBILE, CORTILE
	2				T			ALLOGGIO
	3				T P			ALLOGGIO
	4				T			TETTOIA APERTA

Riservato all'Ufficio Tecnico Erariale

Protocollo _____

Sostituisce il presente mod. EP/3 prot. _____

Annullato e sostituito dal mod. EP/3 prot. _____

Ultima planimetria in atto _____

Operatore _____

A62

Catasto dei Fabbricati - Situazione al 10/01/2018 - Comune di FABBRICA CURONE (D447) - < Foglio: 24 - Particella: 245 - Elaborato planimetrico >

Firmato Da: DAFFONCHIO STEFFANO Emesso Da: ARUBAPEC S.P.A. NG CA 3 Serial#: 54bb3029d67a720d55cd875e0a973fed

3

1221
MODULARIO
F. FIG. 10/104 487



MINISTERO DELLE FINANZE
DIPARTIMENTO DEL TERRITORIO

MOD. BN (CEI)

LIRE
500

40

CATASTO EDILIZIO URBANO (RDL 13-4-1939, n. 652)

Planimetria di u.i.u. in Comune di FABBRICA CURONE via Fraz. FOROTONDO civ.

PIANO TERRA

H=270 m

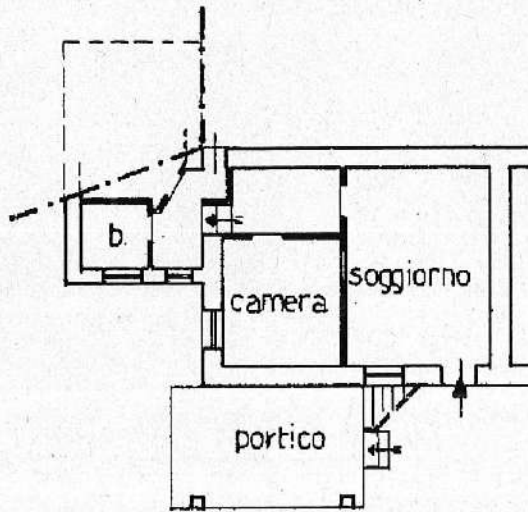

ORIENTAMENTO

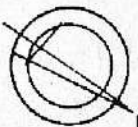

SCALA DI 1: 200

Dichiarazione di N.C.
Denuncia di variazione

Compilata dal GEOMETRA
(Titolo, cognome e nome)
CROCE CARLO

RISERVATO ALL'UFFICIO

Identificativi catastali
Data presentazione: 15/01/1998 - Data: 18/04/2019 - n. AL0041289 - Richiedente CROCE PIER GIUSEPPE - Ultima Planimetria in atti
Tot. schede: 1 - Formato di acq.: A4 (20x29,7) - n. fogli: 3 - sub.

Iscritto all'albo dei GEOMETRI
della provincia di ALESSANDRIA
data 19/10/97 Firma [Signature]



A 62

Catasto del Fabbricati - Situazione al 18/04/2019 - Comune di FABBRICA CURONE(D447) - < Foglio: 24 Particella: 245 - Subalterno 2 >
T. ALZATE BUCCHICCIATI
Firmato Da: D'AFFONCHIO STEFANO Emesso Da: ARUBAPEC S.P.A. NG CA 3 Serial#: 54bb3029d67a720d55cd875e0a973fed

10

1221
MODULARIO
F. rig. rend. 487



MINISTERO DELLE FINANZE
DIPARTIMENTO DEL TERRITORIO

MOD. BN (CEL)

42

CATASTO EDILIZIO URBANO (RDL 13-4-1939, n. 652)

LIRE
500

Planimetria di u.i.u. in Comune di FABBRICA CURONE via Fraz. FOROTONDO civ.

PIANO TERRA

H = 2.70 m

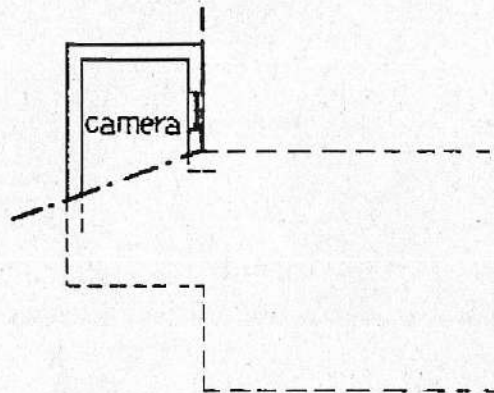

ORIENTAMENTO

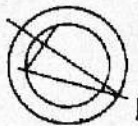

SCALA DI 1: 200

Dichiarazione di N.C.
Denuncia di variazione

Compilata dal GEOMETRA
(Titolo, cognome e nome)
CROCE CARLO



RISERVATO ALL'UFFICIO

Identificativi catastali

Iscritto all'albo dei GEOMETRI

Catastro dei Fabbricati - Situazione al 18/04/2019 - Comune di FABBRICA CURONE(D447) - < Foglio: 24 Particella: 393 - Subalterno 1 >

Firmato Da: DAFFONCHIO STEFANO Emesso Da: ARUBAPEC S.P.A. NG CA 3 Serial#: 54bb3029d67a720d55cd875e0a973fed

**Agenzia del Territorio
CATASTO FABBRICATI
Ufficio Provinciale di
Alessandria**

Dichiarazione protocollo n. AL0311688 del 31/07/2007	
Planimetria di u.i.u. in Comune di Fabbrica Curone	
Ca' Marchetti	civ. SNC
Identificativi Catastali:	Compilata da: Galano Bruno
Sezione:	Iscritto all'albo: Geometri
Foglio: 24	Prov. Alessandria
Particella: 407	N. 640
Subalterno:	

Scheda n. 1 Scala 1:200

PIANO TERRA

H=3,52

MAPP. 260

MAPP. 261

SEDIME

STRADA COMUNALE

DEPOSITO

MAPP. 261

MAPP. 389



10 metri

Data: 27/07/2016 - n. T128068 - Richiedente: NSSSVT62T03D969E
Totale schede: 1 - Formato di acquisizione: A4(210x297) - Formato stampa richiesto: A3(297x420)
Ultima planimetria in atti