

**Agenzia delle Entrate  
CATASTO FABBRICATI  
Ufficio Provinciale di  
Roma**

Dichiarazione protocollo n. RM0090753del 11/02/2016

Planimetria di u.i.u. in Comune di Roma

Lungomare Di Levante (fiumicino)

civ. 47

Identificativi Catastali:

Sezione:

Foglio: 706

Particella: 2068

Subalterno: 507

Compilata da:  
Solinas Paolo

Iscritto all'albo:  
Geometri

Prov. Roma

N. 5103

Scheda n. 1

Scala 1:200

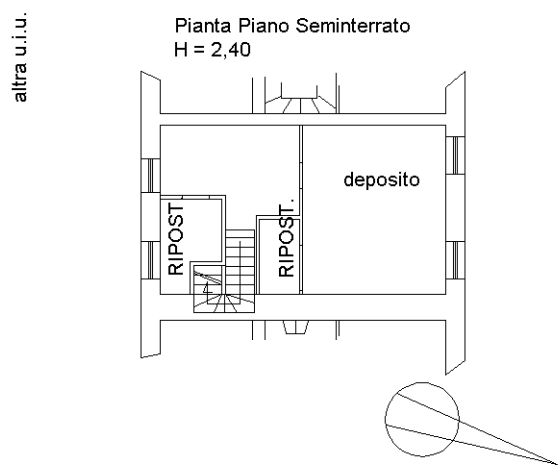
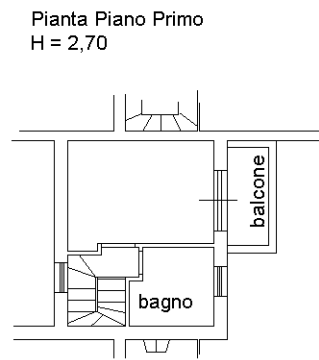
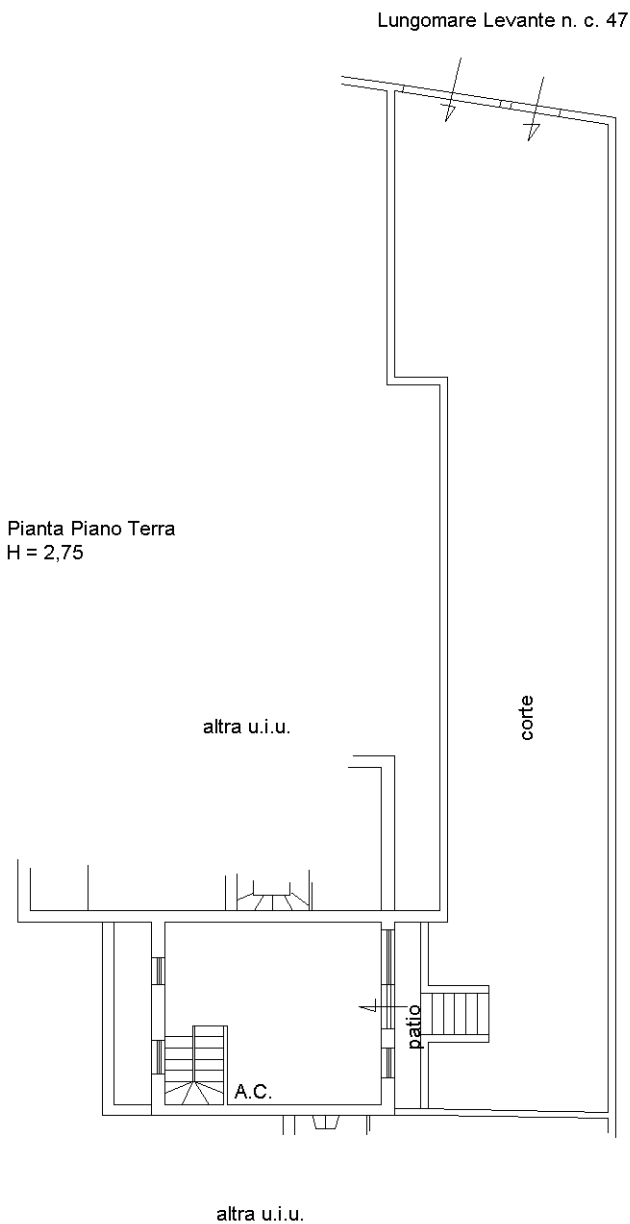

Ultima planimetria in atti

Data: 23/03/2024 - n. T70640 - Richiedente: Totale schede: 1 - Formato di acquisizione:

A4(210x297) - Formato stampa richiesto: A4(210x297)