



MODULARIO
F. Cat. E. T. 315



MINISTERO DELLE FINANZE
DIREZIONE GENERALE DEL CATASTO E DEI SERVIZI TECNICI ERARIALI

Mod. B (Nuovo Catasto Edilizio Urbano)

6603

Lire
20

4 NUOVO CATASTO EDILIZIO URBANO

(R. DECRETO-LEGGE 18 APRILE 1959, N. 457)

Planimetria dell'immobile situato nel Comune di EMPOLI

Via Chiara n. 5

N. 195 del
1962

Din
Alle

Scheda n. 0170680

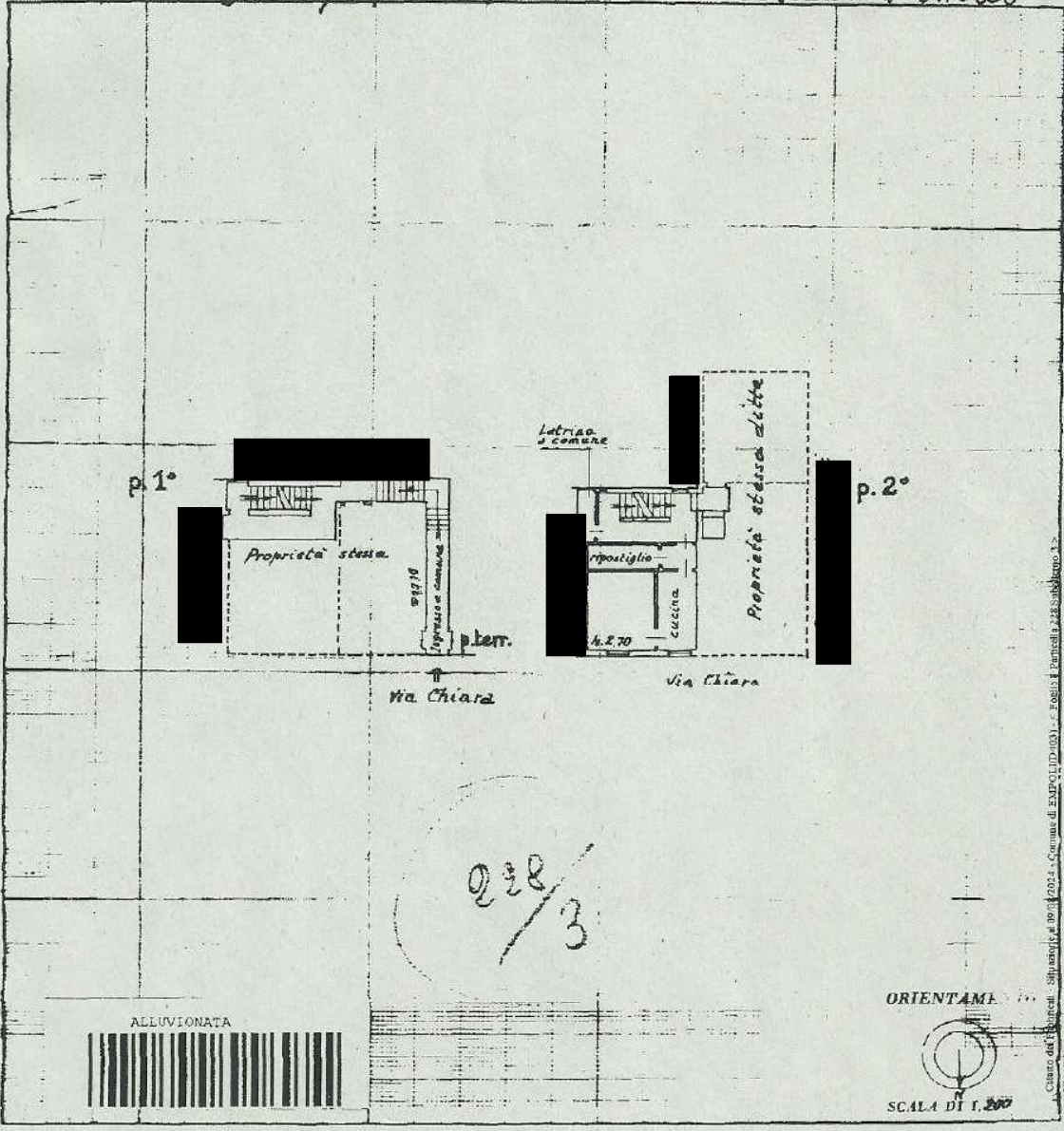

Catasto del Comune di Empoli - Situazione al 20/01/2024 - Comune di EMPOLI (PD 051) - Foglio 1 e parcella 122 subaliquota 1 - VIA CHIARA n. 11 - Piano 2

SPAZIO RISERVATO PER LE ANNOTAZIONI D'UFFICIO

DATA	
PROT. N°	

Compilata dal Geom. Guido Bigi
(Titolo, nome e regione del tecnico)

Iscritto all'Albo de Geometri
della Provincia di Firenze

DATA 4-4-1962

Firma: Guido Bigi

MODULARIO
F. rig. rend. 487



MINISTERO DELLE FINANZE
DIPARTIMENTO DEL TERRITORIO
CATASTO EDILIZIO URBANO (RDL 13-4-1939, n. 652)

MOD. 6N (CEI)

LIRE
500

Planimetria di u.i.u. in Comune di EMPOLI via CHIARA civ. 22

N. 1894
del 1998

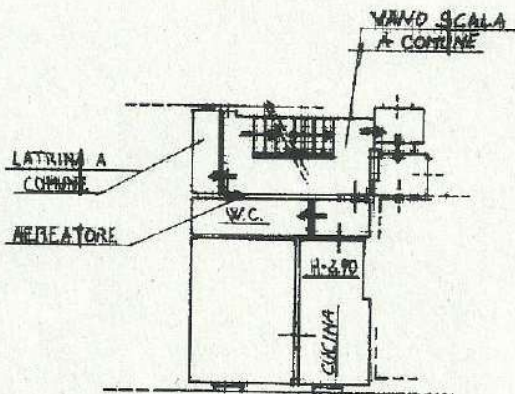

PIANO SECONDO

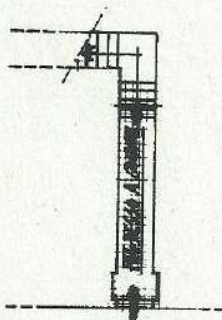

PIANO TERRA

VIA CHIARA

ORIENTAMENTO

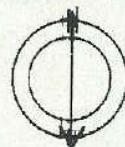

SCALA DI 1:200

Roma - Istituto Poligrafico e Zecca dello Stato - P.V.

Catasto Edilizio Urbano - Comune di EMPOLI (D.403) - Foglio 8 Particella 228 Subaltemo 3 - VIA CHIARA n. 11 Piano 2

Dichiarazione di N.C.
Denuncia di variazione

Compilata dall' INGEGNERE
(Titolo, cognome e nome)
CAUTILLO ROCCO

RISERVATO ALL'UFFICIO

Data di presentazione: 18/12/1998 - Data: 09/08/2024 - N. pratica: FI0113564/2024 - Richiedente: ctu - Ultima planimetria in atti
Scheda I.11 - Formato di acq.: A4 (200x297) - Formato di scala: FIRENZE n. 2295
n. 22 sub. 2

data Firma D. Rocca Cautillo