

LOTTO 1

BENE 1 - foglio n.56, p.lla 428 sub 2, cat. A/4

BENE 2 - foglio n.56, p.lla 428 sub 4, cat. D/10

BENE 3 - foglio n.56, p.lla 428 sub 2, cat. D/10

BENE 4 - foglio n.56, p.lla 468

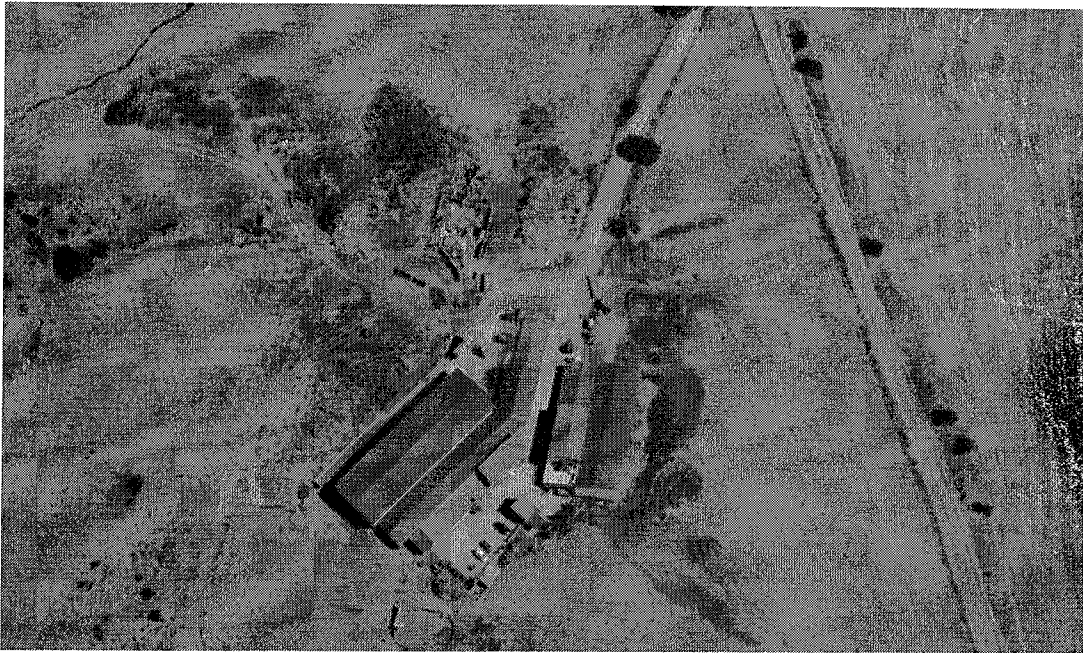

Complesso Agricolo - Bene 1 - 2 - 3

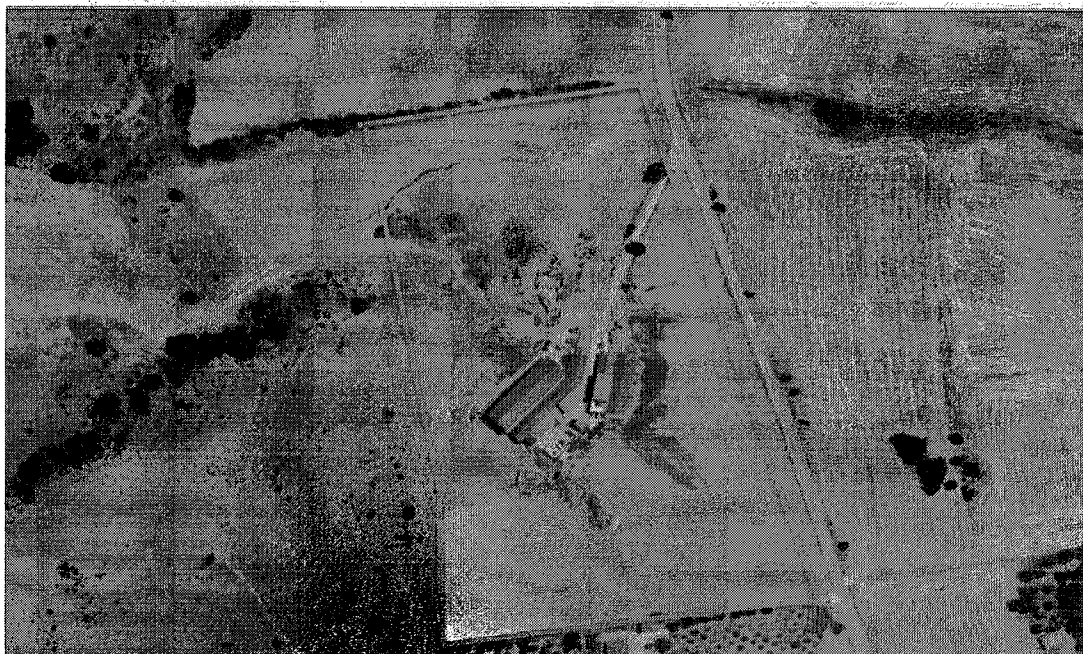

Terreno Agricolo - Bene 4

FOTO SATELLITARE

- Inquadramento -



LOTTO 1

LOTTO 2

LOTTO 3

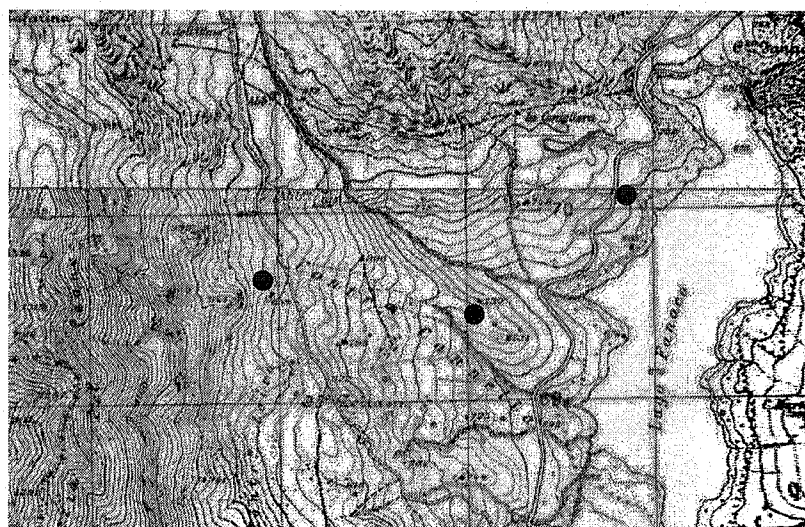

LOTTO 1

BENE 1 - foglio n.56, p.lla 428 sub 2, cat. A/4

BENE 2 - foglio n.56, p.lla 428 sub 4, cat. D/10

BENE 3 - foglio n.56, p.lla 428 sub 2, cat. D/10

BENE 4 - foglio n.56, p.lla 468



Sovrapposizione foto satellitare- foglio di mappa - complesso agricolo - Bene 1 – 2 – 3



Sovrapposizione foto satellitare- foglio di mappa -Terreno Agricolo – Bene 4



LOTTO 1

PLANIMETRIA INQUADRAMENTO

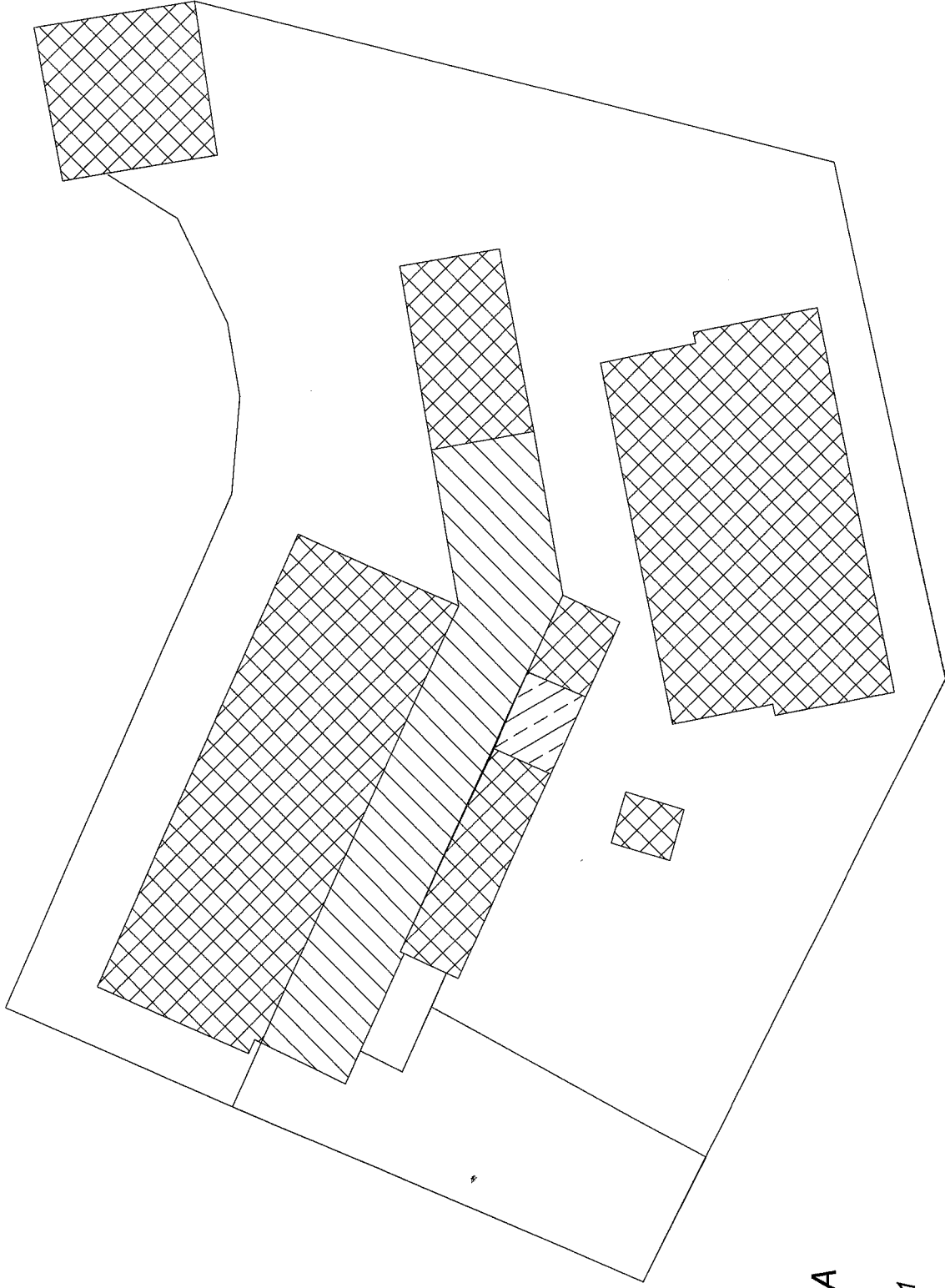
contrada Melia Marinella snc
foglio 56 p.la 428, sub.2, sub.4, sub.5



LEGENDA

-  BENE 1
-  BENE 2
-  BENE 3

PLANIMETRIA INQUADRAMENTO con elaborato planimetrico

contrada Melia Marinella snc
foglio 56 p.lla 428 sub. 2. sub.4, sub.5



LOTTO 1
BENE 1
BENE 2
BENE 3

Agenzia delle Entrate
CATASTO FABBRICATI
Ufficio provinciale di Palermo

0/2023 foglio 56 p.lla 428 sub. 2. sub.4, sub.5 - Richiedente Telematico
Formato di acquisizione: A3(297x420) - Formato stampa richiesto: A4(210x297) - Fattore di scala non utilizzabile

LABORATORIO PLANIMETRICO	Completato dal: Architetto Filippo	Prov. Agrigento	N. 1486
Comune di Castellorosso D. Sicilia	Foglio: 56	Particella: 428	del 26/07/2016
Planimetria grafica del subaliquota	del	del	Mscale: 1:800

LEGENDA

-  BENE 1
-  BENE 2
-  BENE 3

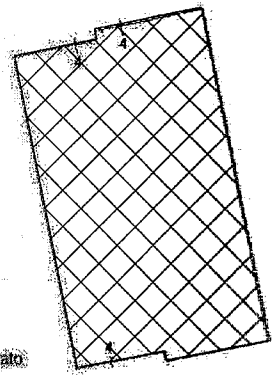
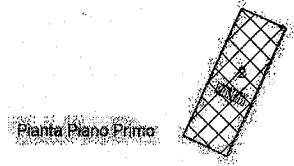
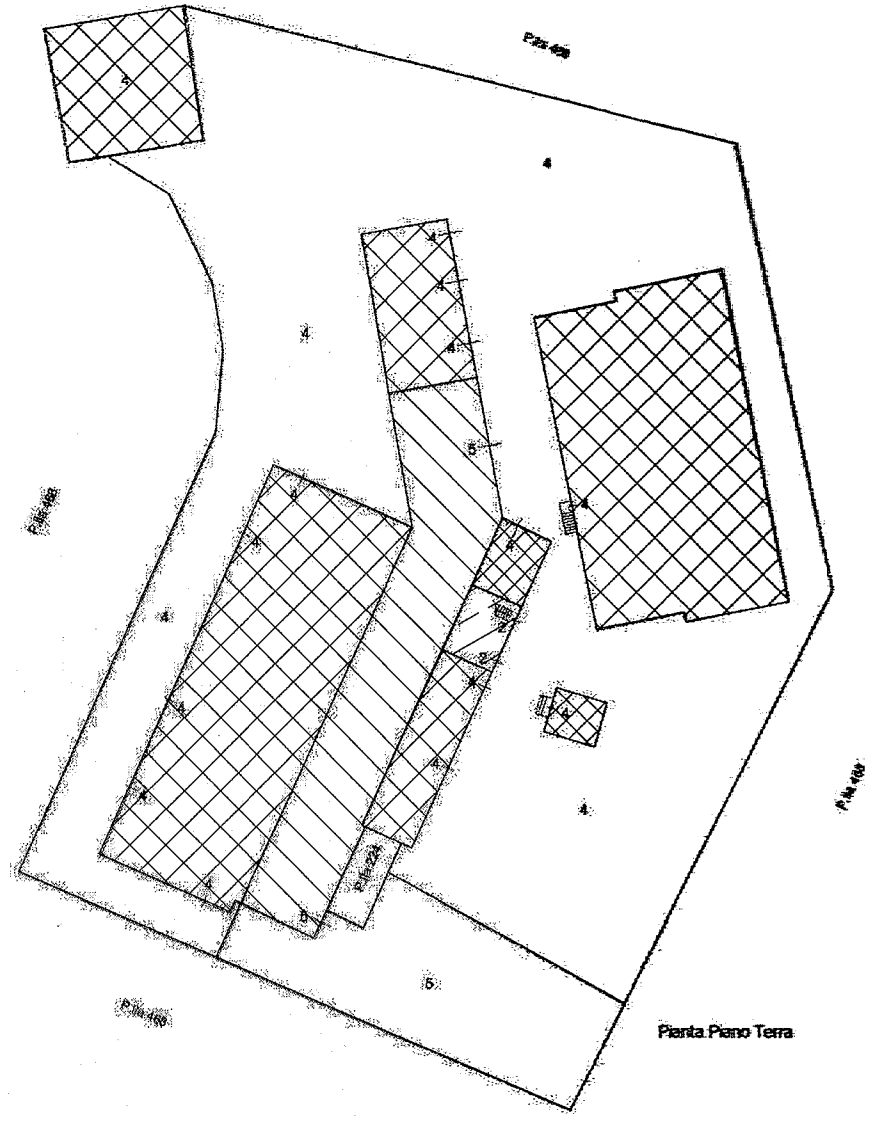

PLANIMETRIA IMMOBILE
contrada Melia Marinella snc
foglio 56 p.Ila 428 sub.2

LOTTO 1
BENE 1

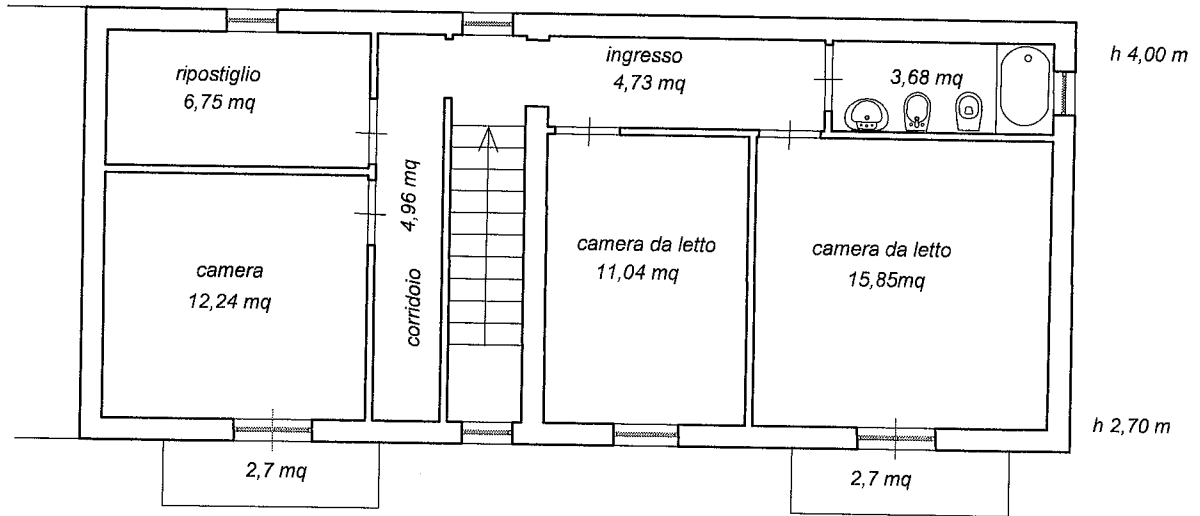

PIANO PRIMO

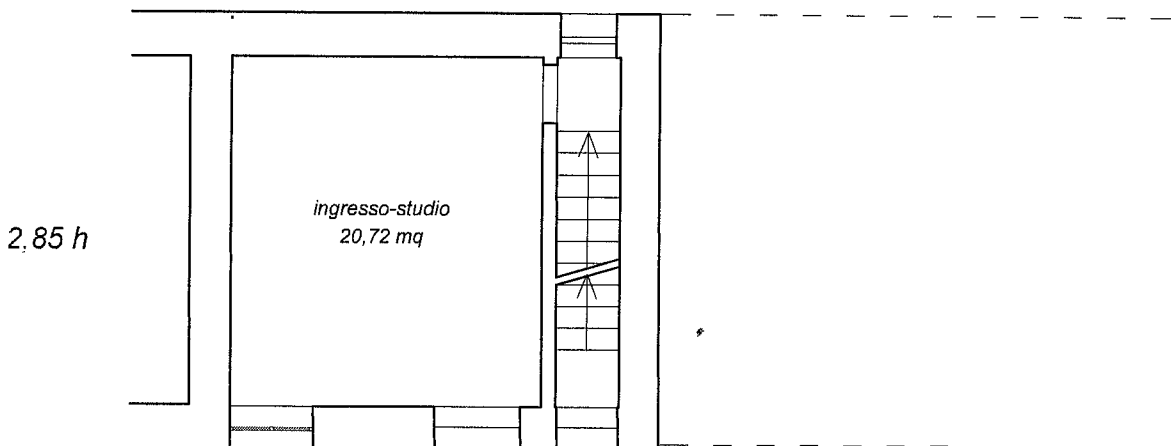

PIANO TERRA



scala 1: 100

PLANIMETRIA IMMOBILE

contrada Melia Marinella snc
foglio 56 p.la 428 sub. 4

LOTTO 1

BENE 2

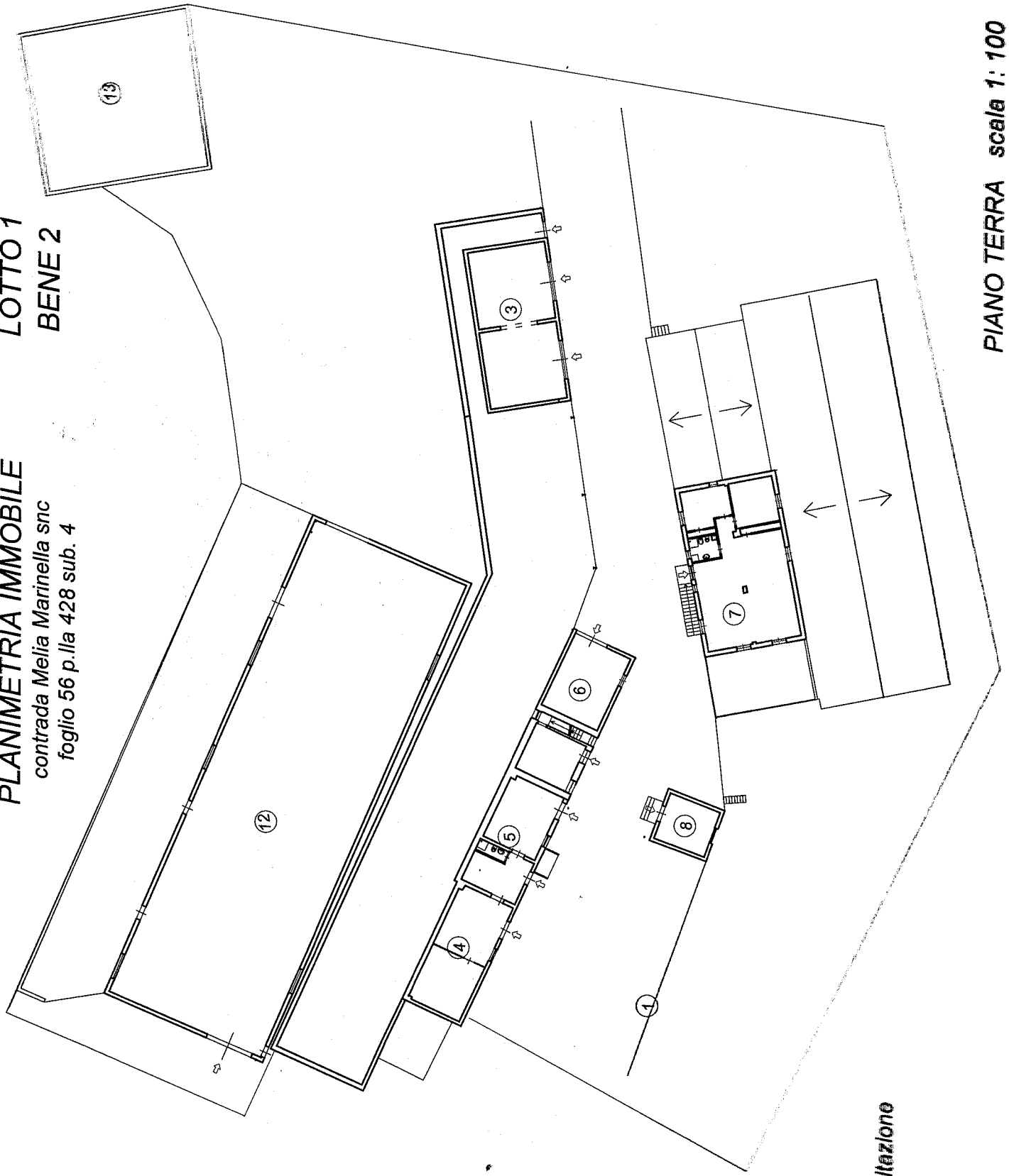

LEGENDA

- 1. corte
- 3. magazzino
- 4. locale deposito
- 5. locale deposito latte
- 6. magazzino
- 7. locale deposito - ora abitazione
- 8. magazzino
- 12. stalla
- 13. condimania

PIANO TERRA scale 1: 100

PLANIMETRIA IMMOBILE

contrada Melia Marinella snc
foglio 56 p.la 428 sub. 4

LOTTO 1

BENE 2

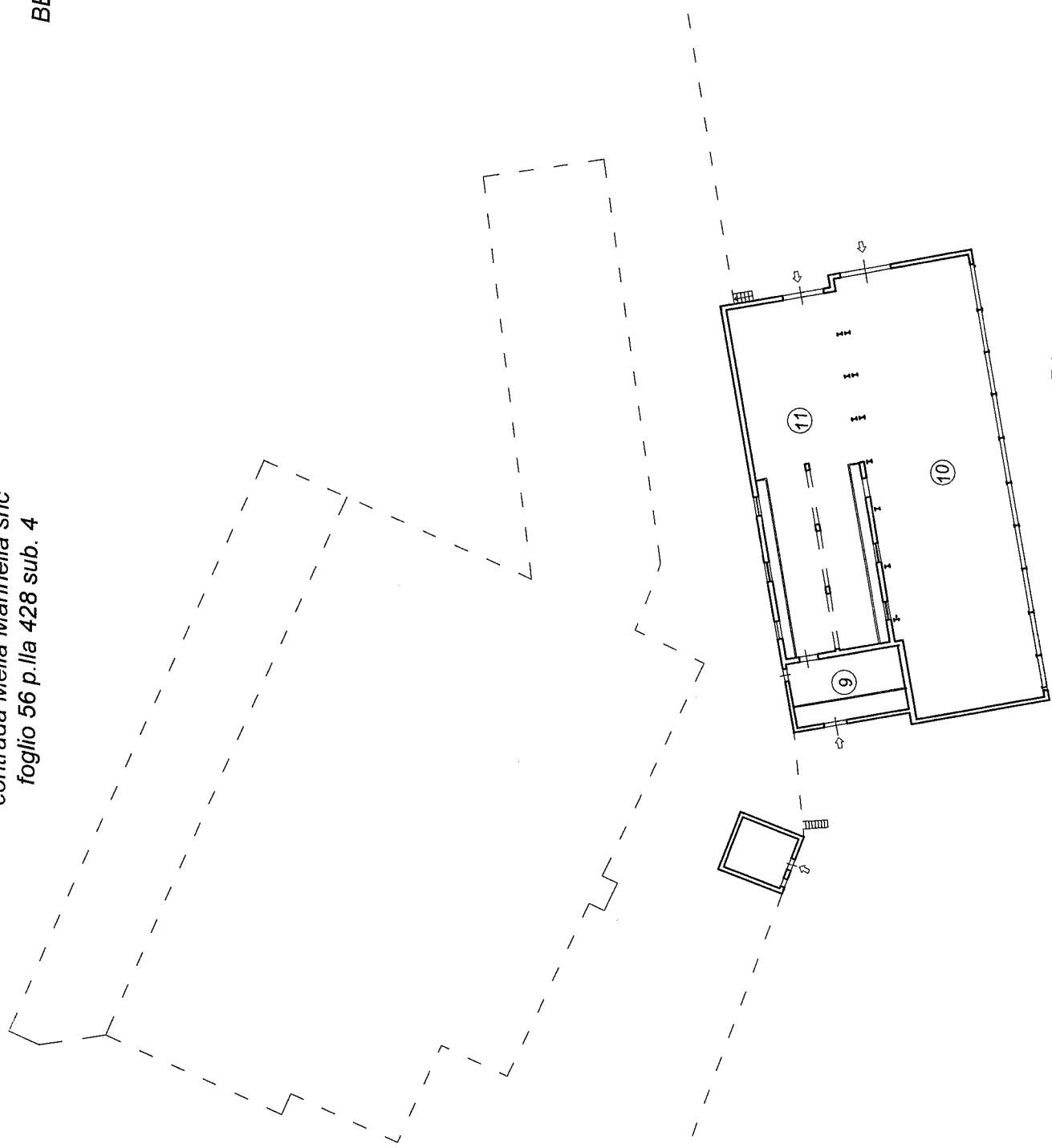

LEGENDA

- 8. magazzino
- 9. locale mungitura
- 10. stalla
- 11. stalla

PIANO SEMITERRATO scala 1: 450

PLANIMETRIA IMMOBILE
contrada Melia Marinella snc
foglio 56 p.lla 428 sub.4

LOTTO 1
BENE 2

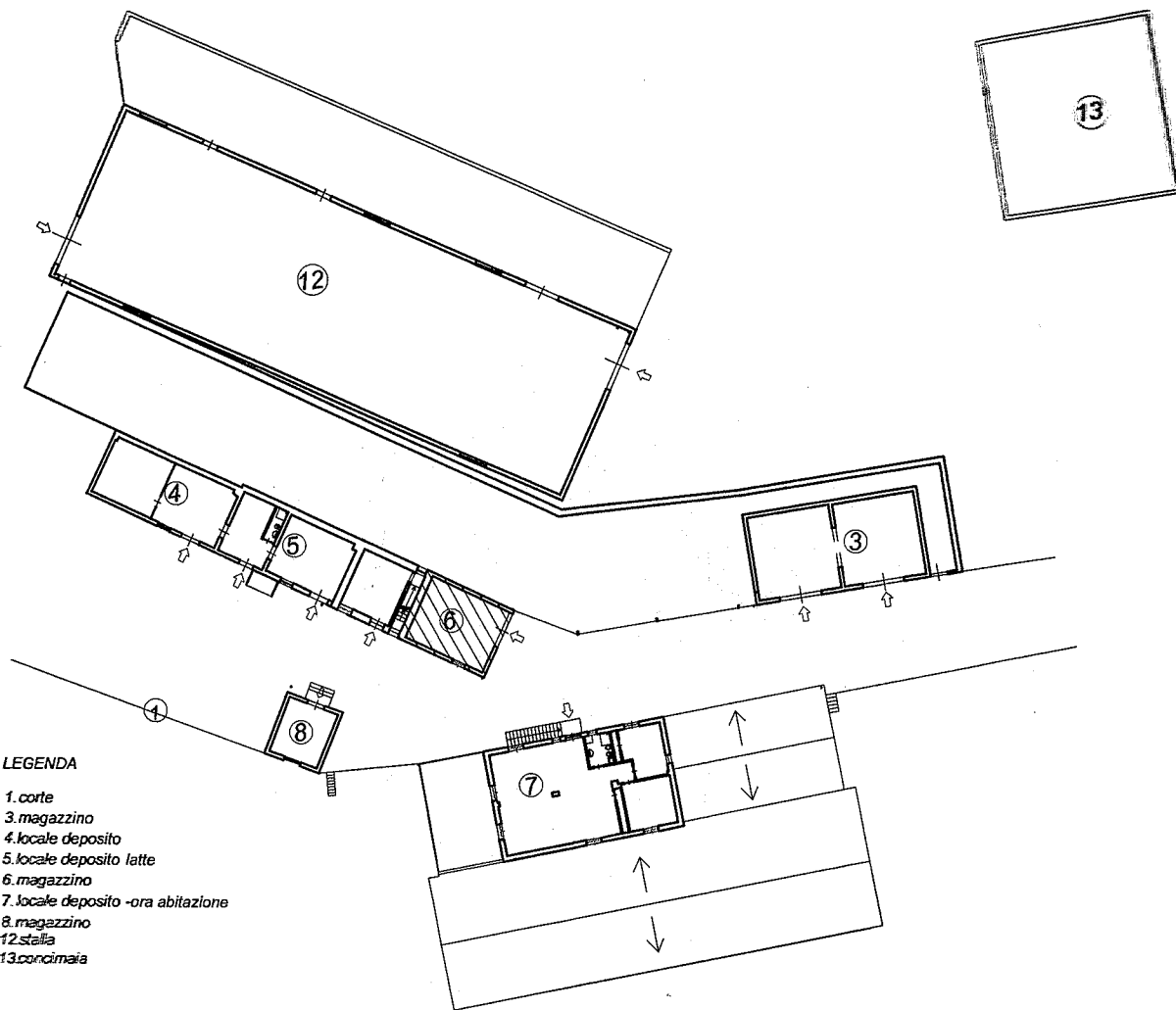

LEGENDA

- 1.corte
- 3.magazzino
- 4.locale deposito
- 5.locale deposito latte
- 6.magazzino
- 7.locale deposito -ora abitazione
- 8.magazzino
- 12.stalla
- 13.concimatoio

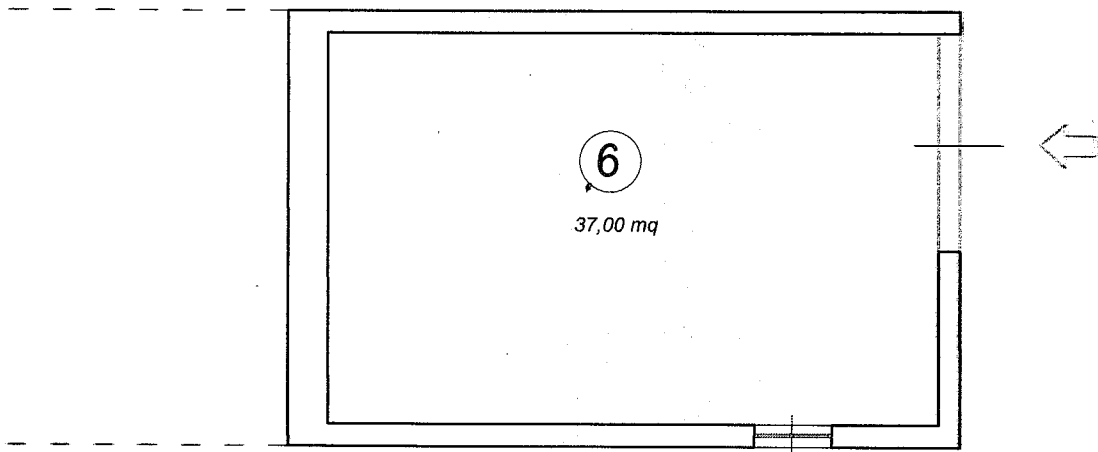

PIANO TERRA - Magazzino - 6

scala 1: 100

PLANIMETRIA IMMOBILE
contrada Melia Marinella snc
foglio 56 p.la 428 sub.4

LOTTO 1
BENE 2

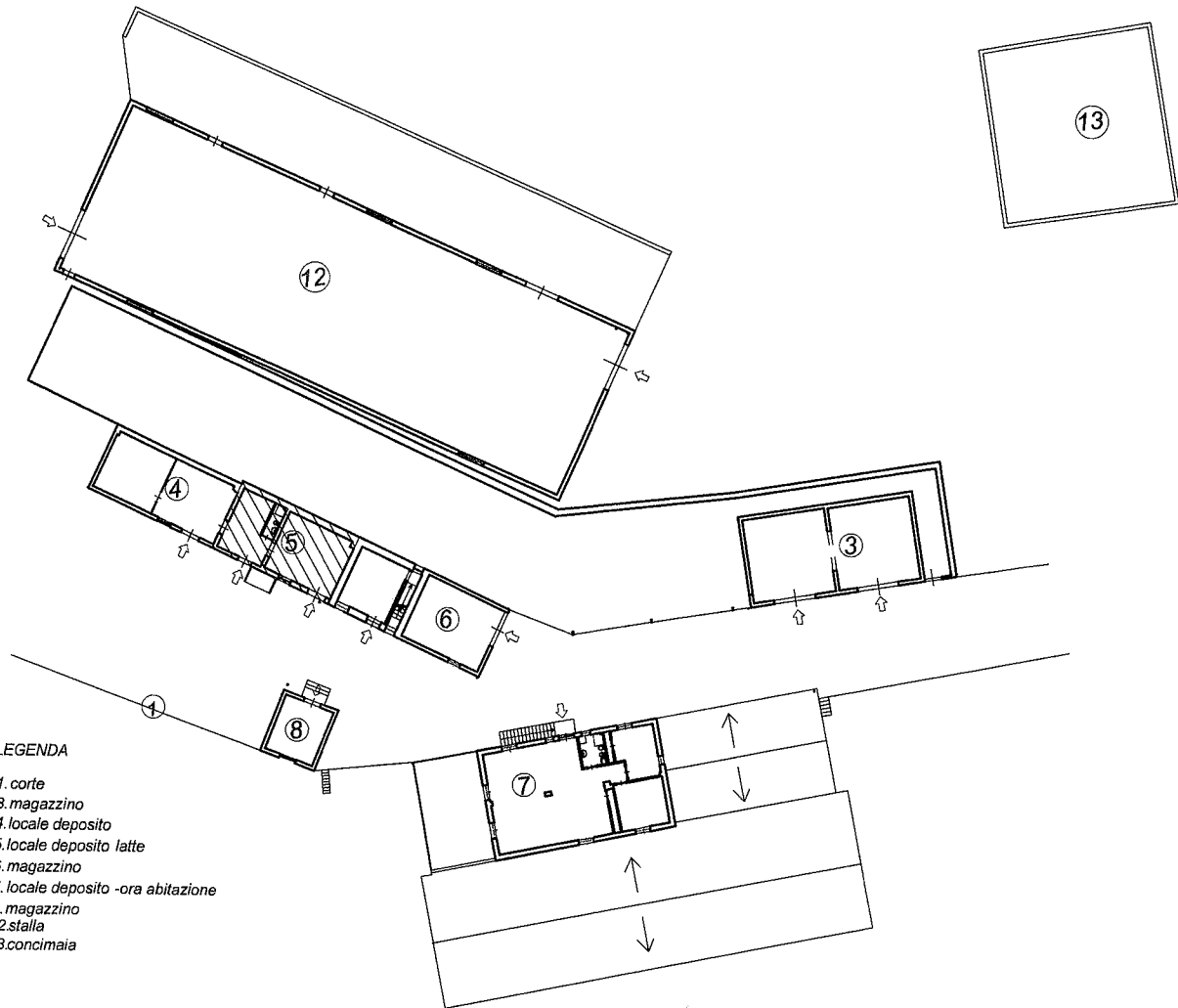

LEGENDA

- 1. corte
- 3. magazzino
- 4. locale deposito
- 5. locale deposito latte
- 6. magazzino
- 7. locale deposito -ora abitazione
- 8. magazzino
- 12. stalla
- 13. concimaia

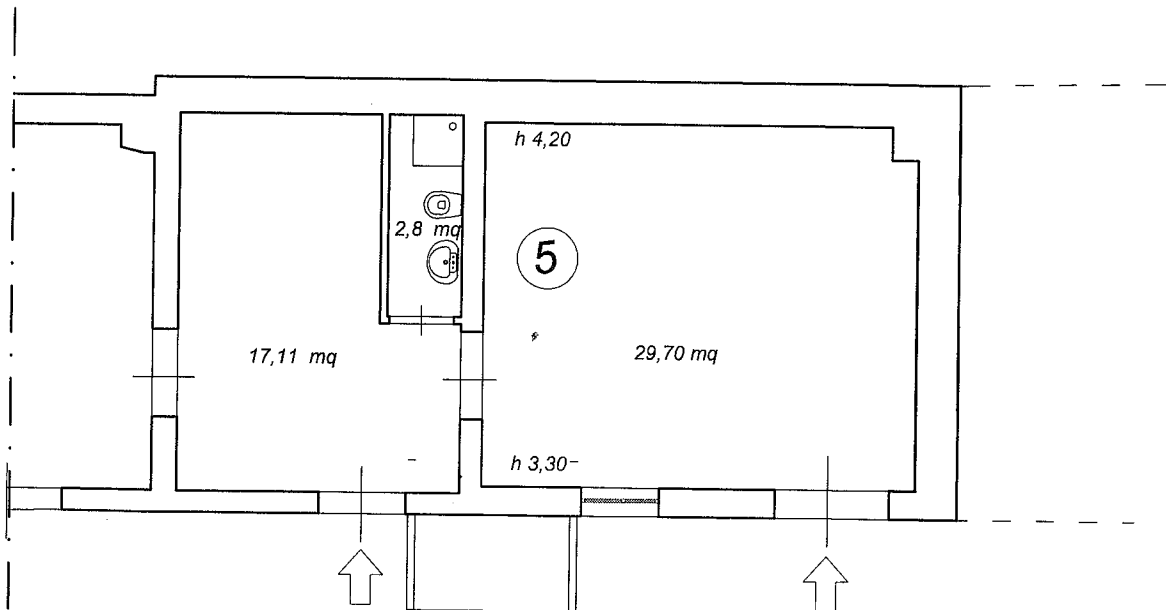

PIANO TERRA - Locale lavorazione latte - 5

scala 1: 100

PLANIMETRIA IMMOBILE
contrada Melia Marinella snc
foglio 56 p.lla 428 sub.4

LOTTO 1

BENE 2

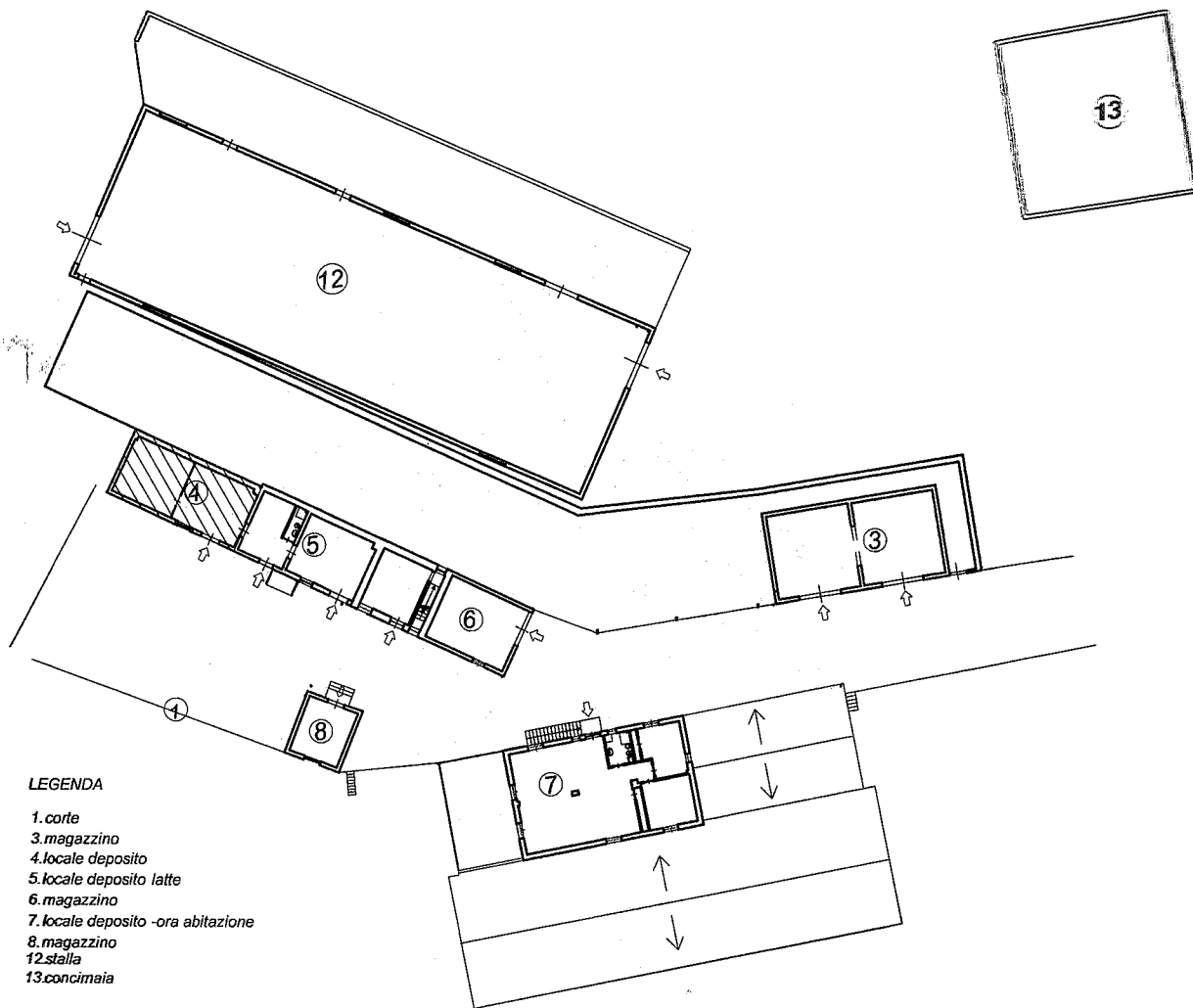

LEGENDA

- 1.corte
- 3.magazzino
- 4.locale deposito
- 5.locale deposito latte
- 6.magazzino
- 7.locale deposito -ora abitazione
- 8.magazzino
- 12.stalla
- 13.concimaia

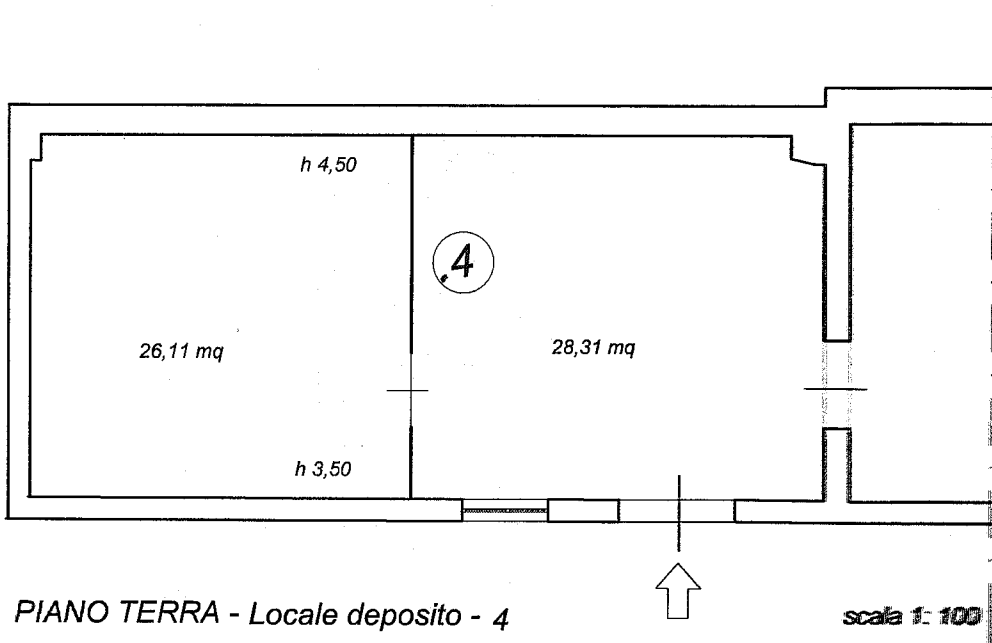

PLANIMETRIA IMMOBILE
contrada Melia Marinella snc
foglio 56 p.IIa 428 sub.4

LOTTO 1
BENE 2

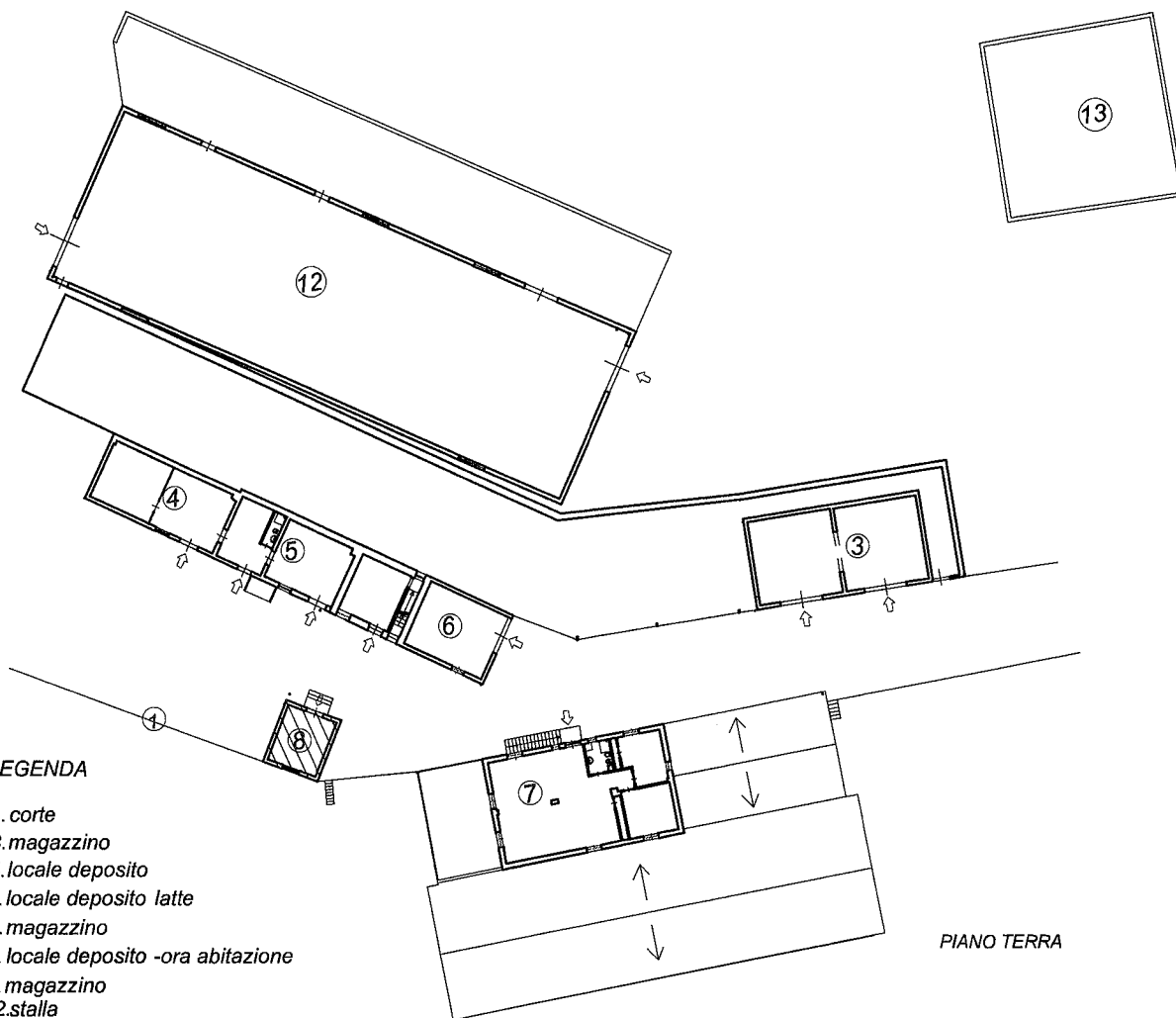

LEGENDA

- 1. corte
- 3. magazzino
- 4. locale deposito
- 5. locale deposito latte
- 6. magazzino
- 7. locale deposito -ora abitazione
- 8. magazzino
- 12. stalla
- 13. concimaia

PIANO TERRA

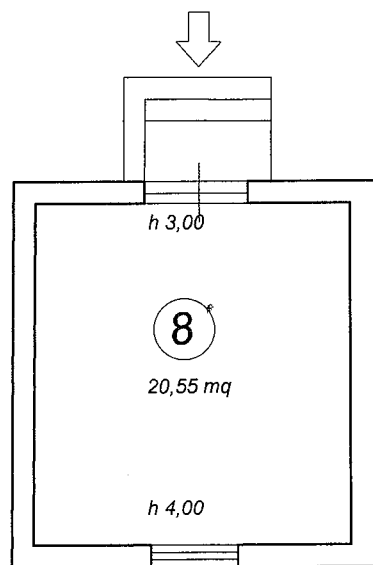

PIANO TERRA - Magazzino - 8 scala 1: 100

PLANIMETRIA IMMOBILE
contrada Melia Marinella snc
foglio 56 p.lla 428 sub.4

LOTTO 1
BENE 2

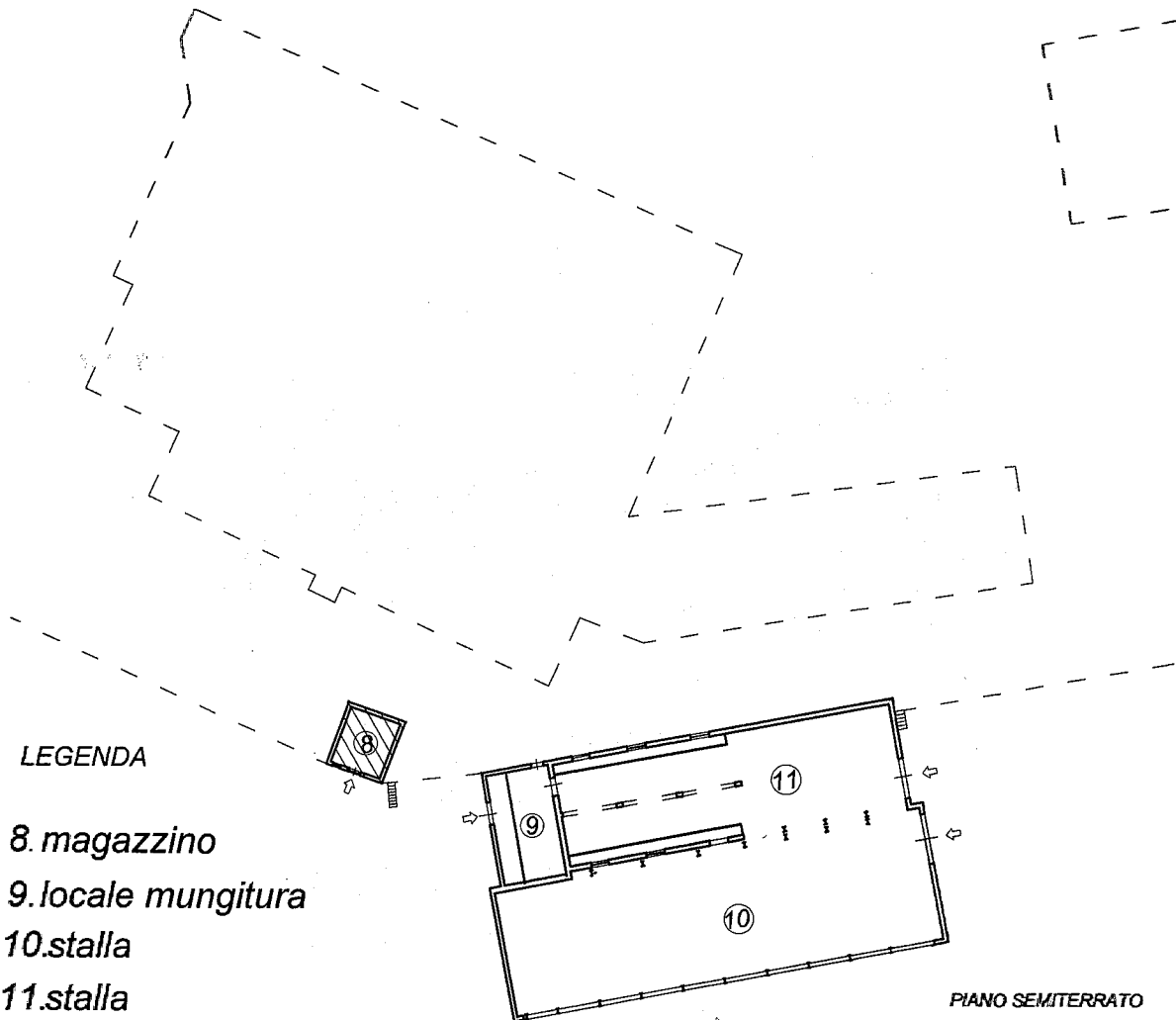

LEGENDA

- 8. magazzino
- 9. locale mungitura
- 10. stalla
- 11. stalla

PIANO SEMITERRATO

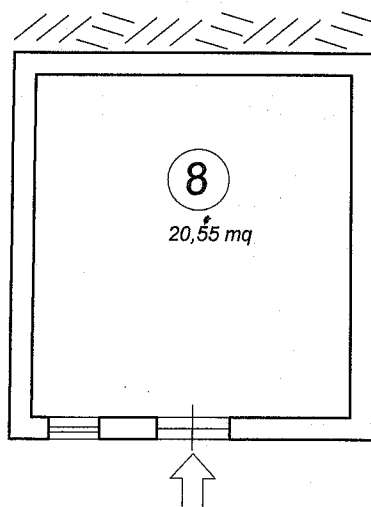

PIANO SEMINTERRATO - Magazzino - 8

scala 1:100

PLANIMETRIA IMMOBILE
 contrada Melia Marinella snc
 foglio 56 p.lla 428 sub.4

LOTTO 1
 BENE 2

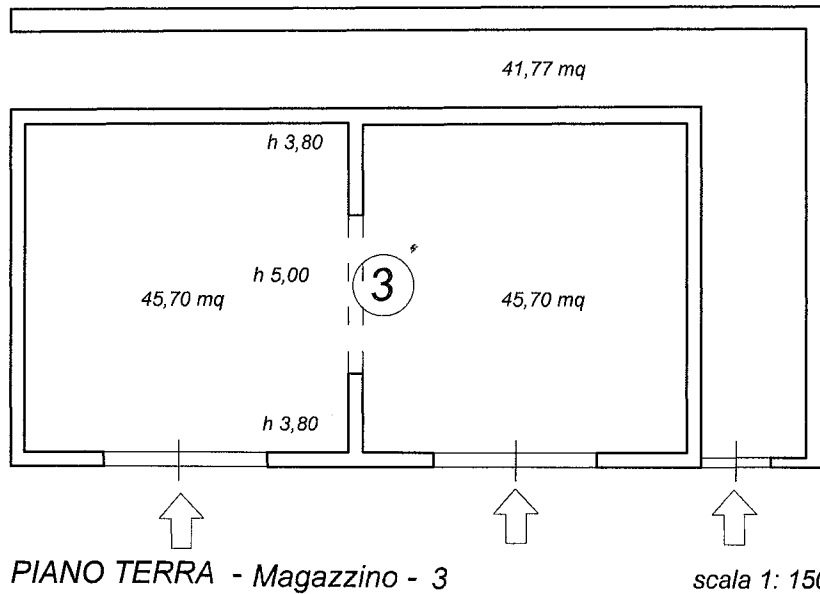
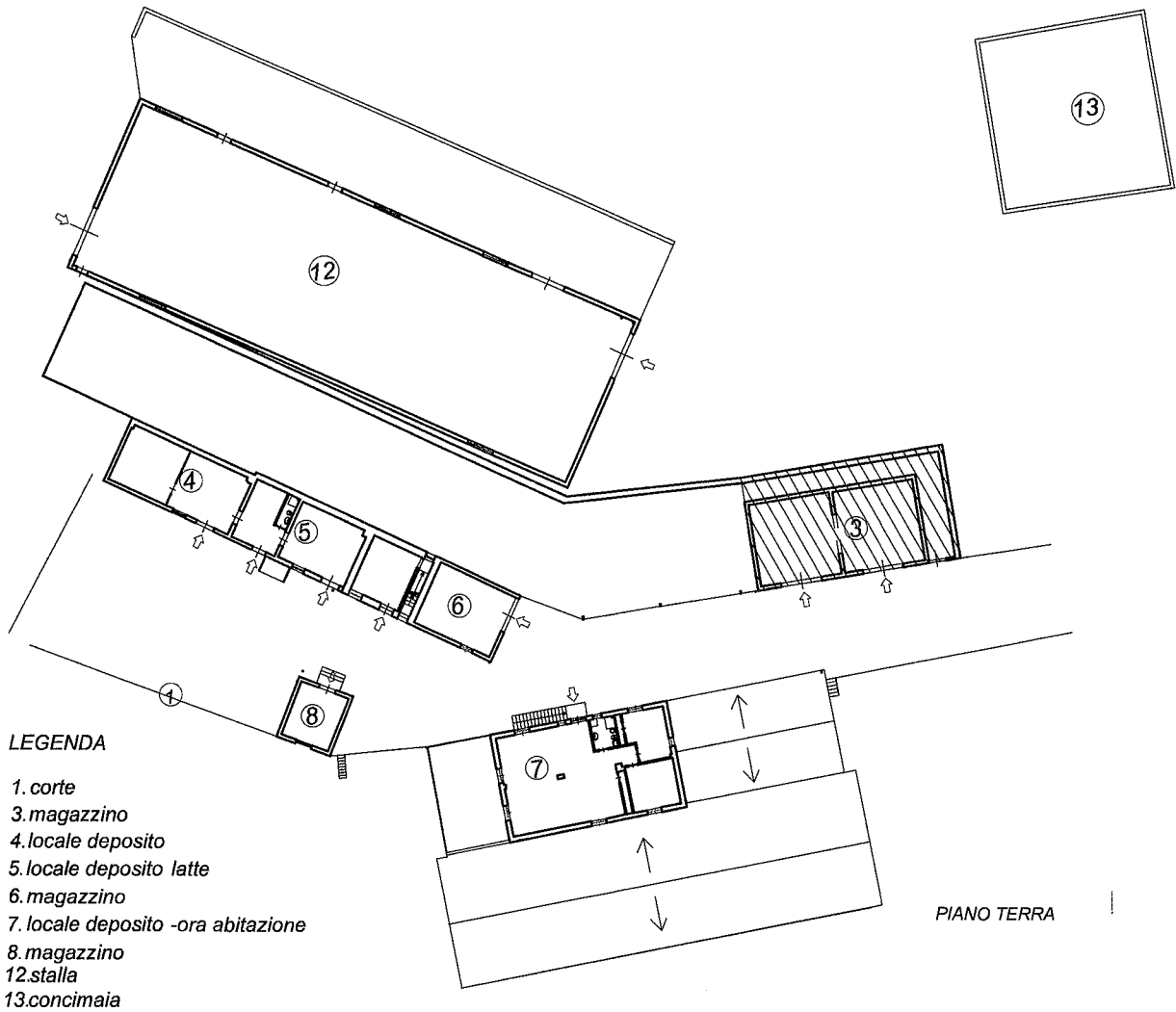

PLANIMETRIA IMMOBILE
 contrada Melia Marinella snc
 foglio 56 p.lla 428 sub.4

LOTTO 1

BENE 2

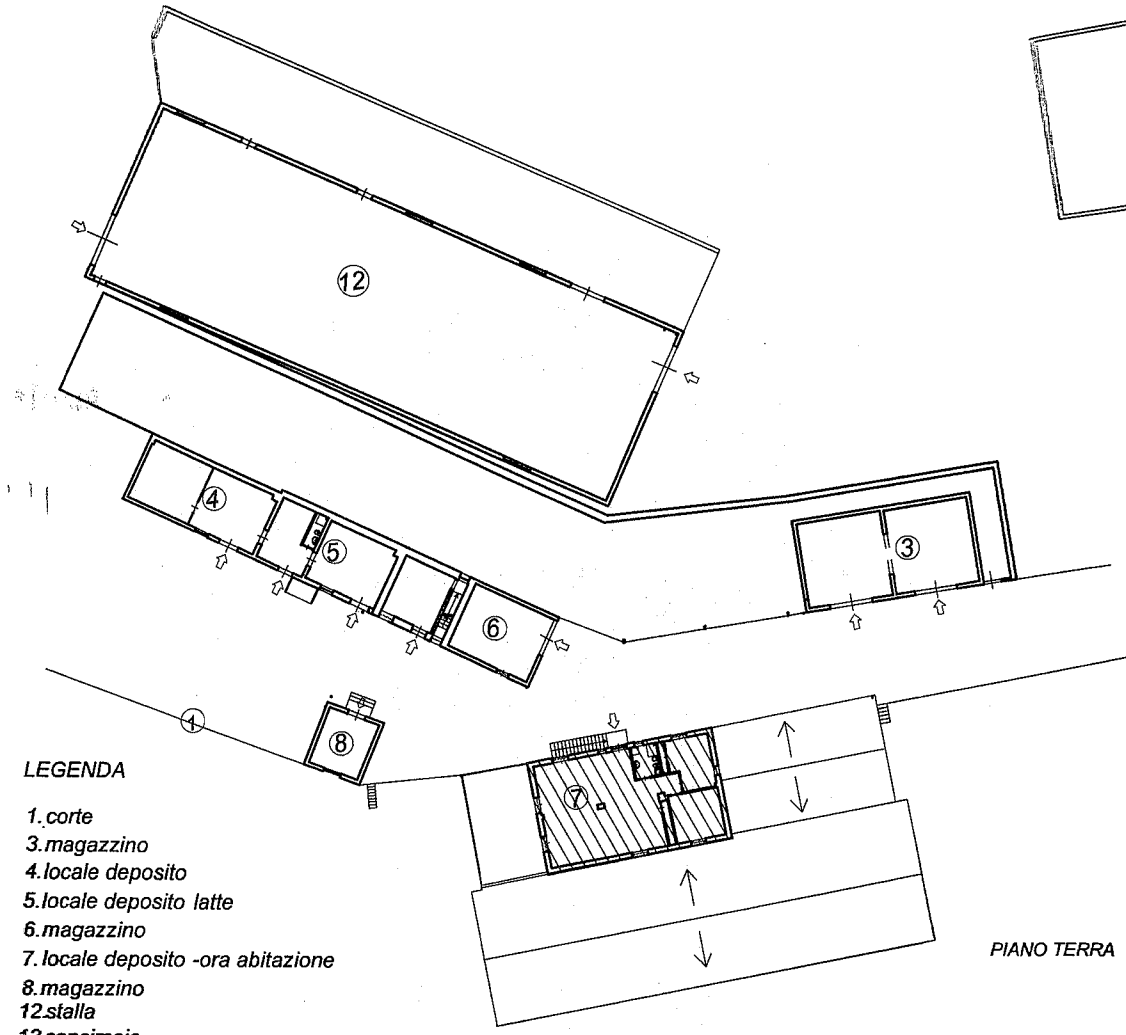

LEGENDA

- 1. corte
- 3. magazzino
- 4. locale deposito
- 5. locale deposito latte
- 6. magazzino
- 7. locale deposito -ora abitazione
- 8. magazzino
- 12. stalla
- 13. concimaia

PIANO TERRA

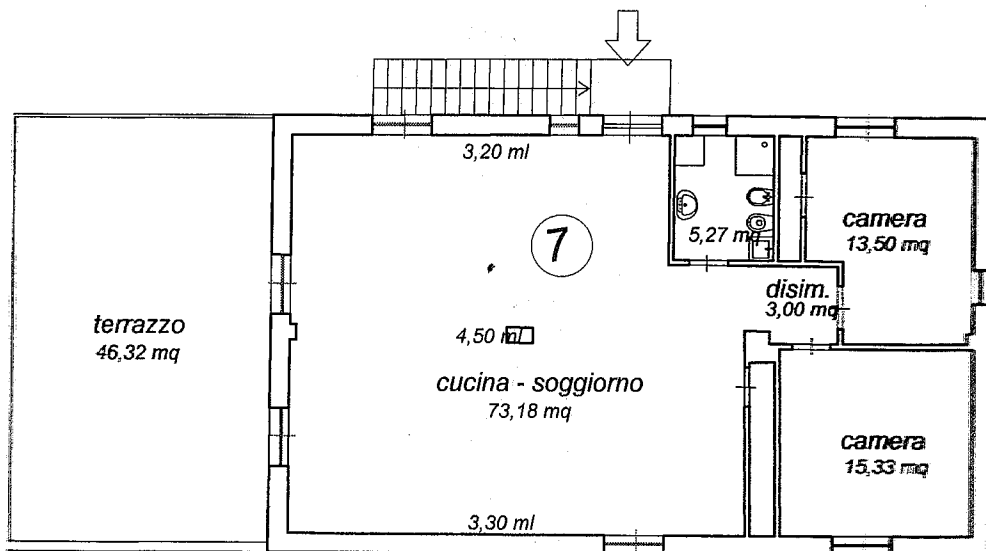

PIANO TERRA - Locale deposito, oggi abitazione - 7

scala 1: 150

PLANIMETRIA IMMOBILE
contrada Melia Marinella snc
foglio 56 p.IIa 428 sub.4

LOTTO 1
BENE 2

LEGENDA

- 8. magazzino
- 9. locale mungitura
- 10. stalla
- 11. stalla

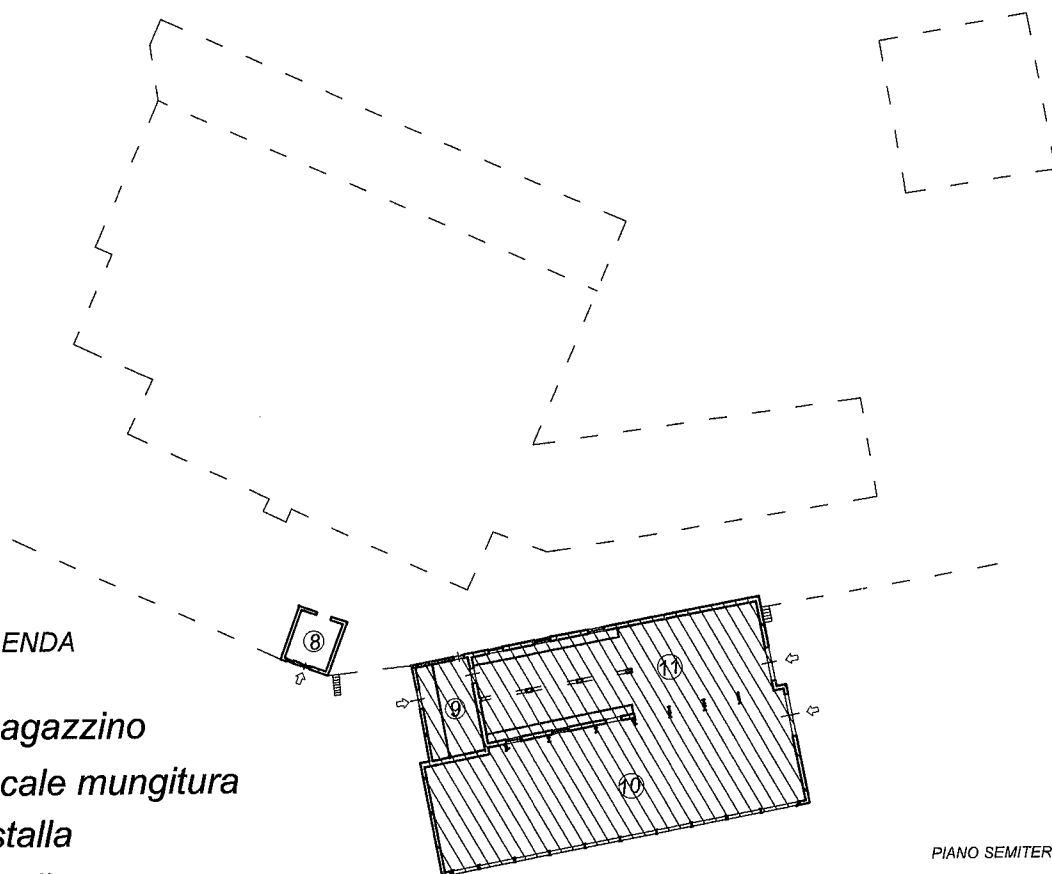

PIANO SEMITERRATO

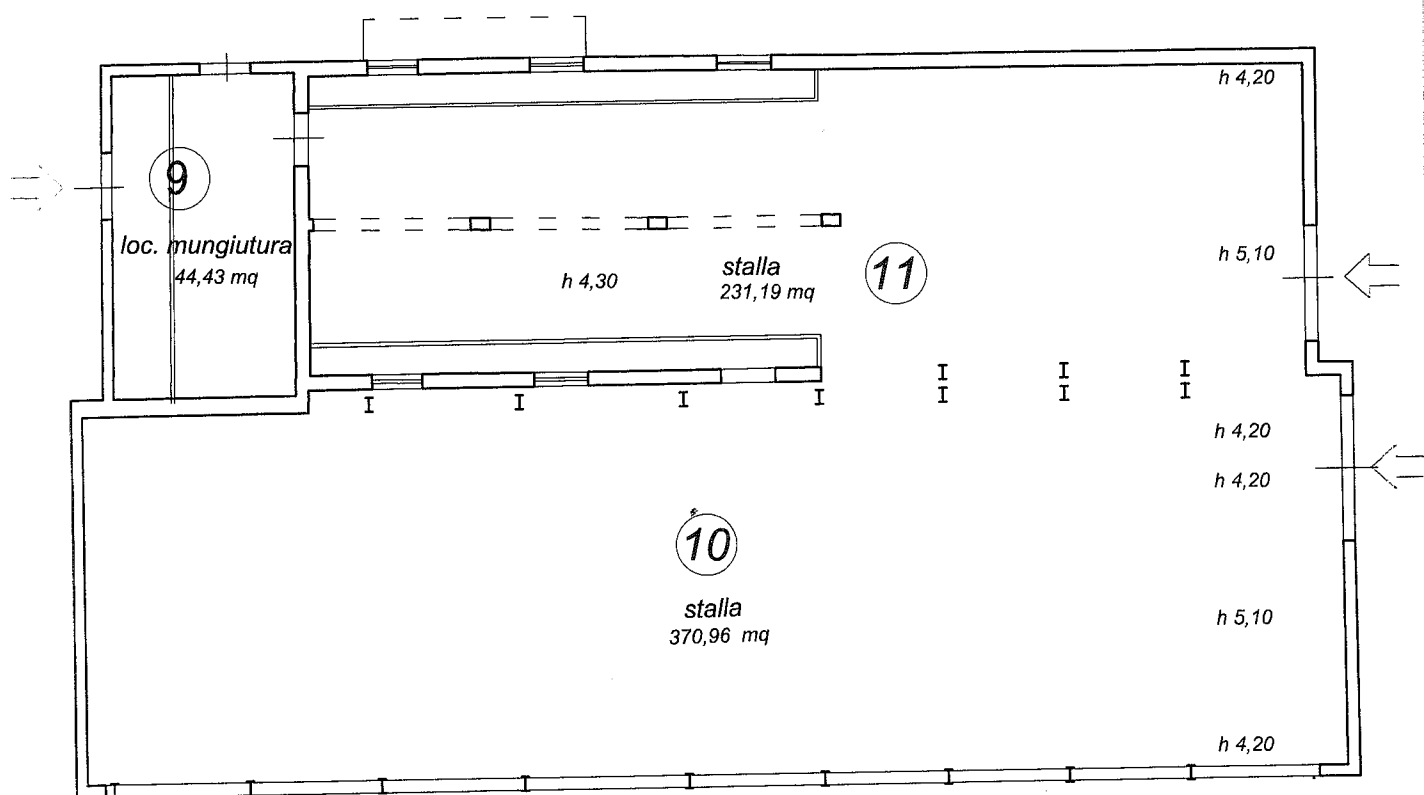

PIANO TERRA - Stalle 10 e 11 -Locale mungitura 9

- scala 1: 150

PLANIMETRIA IMMOBILE
contrada Melia Marinella snc
foglio 56 p.IIa 428 sub.4

LOTTO 1
BENE 2

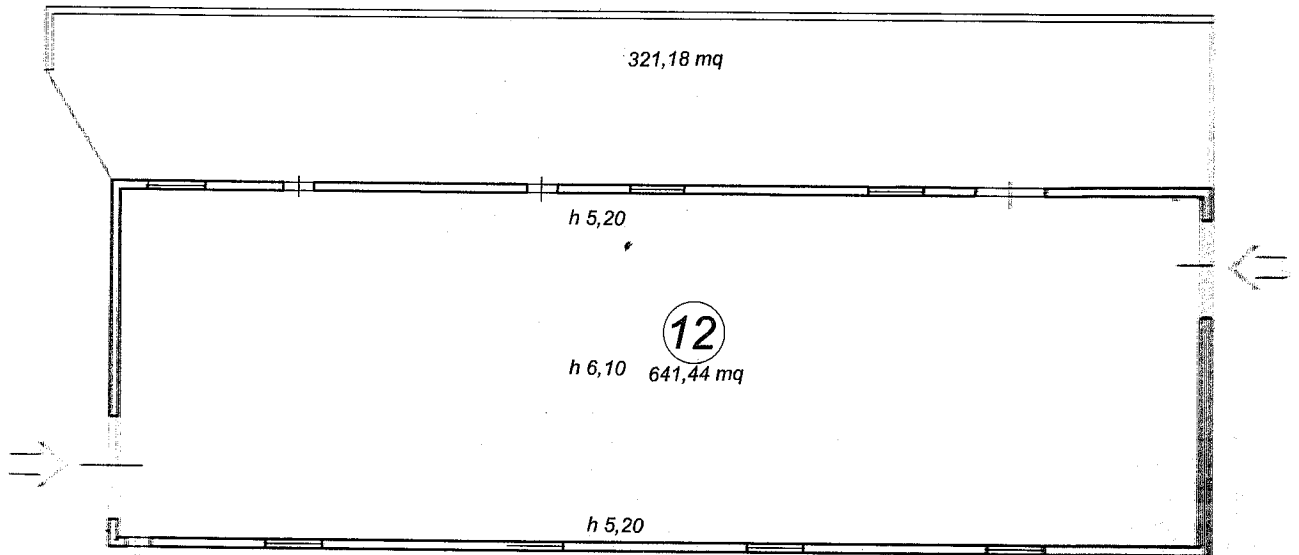
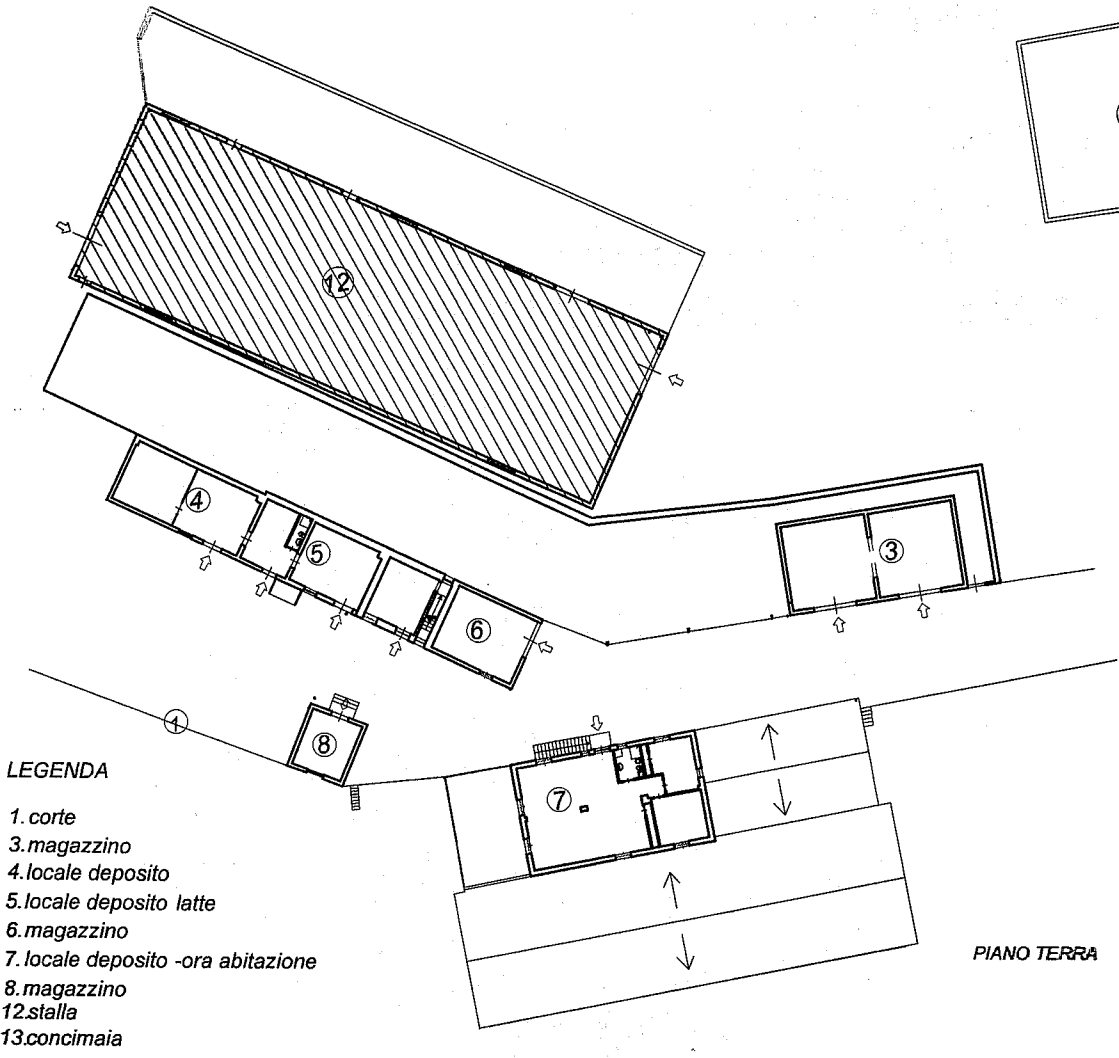

- scale 1: 300

PLANIMETRIA IMMOBILE
 contrada Melia Marinella snc
 foglio 56 p.lla 428 sub. 2

BENE 1

SOVRAPPOSIZIONE PLANIMETRIA CATASTALE CON STATO DI FATTO

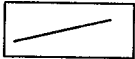

planimetria stato di fatto

Data: 01/09/2023 - n. T207704 - Richiedente: METMEM75AG4E7271

MOD. 410/02 (reg. 402)

PA0121769 21/08/2023

MOD. EN. (CEQ)

MINISTERO DELLE FINANZE
 DIPARTIMENTO DEL TERRITORIO
CATASTO EDILIZIO URBANO (RDL 13-4-1939, n. 652)

Planimetria di u.i.u. in Comune di *Castroreale di Sicilia* via *Contrada Melia*

PIANO TERRA

PIANO PRIMO

ORIENTAMENTO

SCALA DI 1:100

Dichiarazione di N.C.
 Denuncia di variazione
 Utile planimetria in an.

Completata dal *Geo. Bittere Paolo*
 (firma, cognome e nome)

PISERVATO ALL'UFFICIO

Data: 01/09/2023
 Totale schede: 2 - Formule di acquisizione: 2
 n. 428 sub. 2

Firma: *Paolo Bittere*

Comune di CASTROREALE DI SICILIA (CA 14) - Foglio 56 - Particella 428 - Subalunno 2 -
 CONTRADA MELIA MARINELLA S.N.C. Piano T1

PLANIMETRIA IMMOBILE

contrada Melia Marinella snc
foglio 56 p.lla 428 sub. 4

LOTTO 1

BENE 2

PIANO TERRA - Locale lavorazione latte - 6

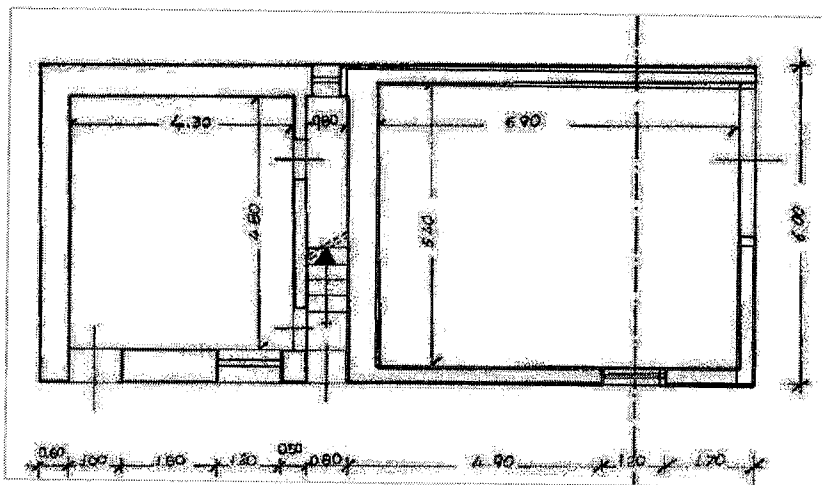

SOVRAPPOSIZIONE PLANIMETRIA PROGETTO CON STATO DI FATTO

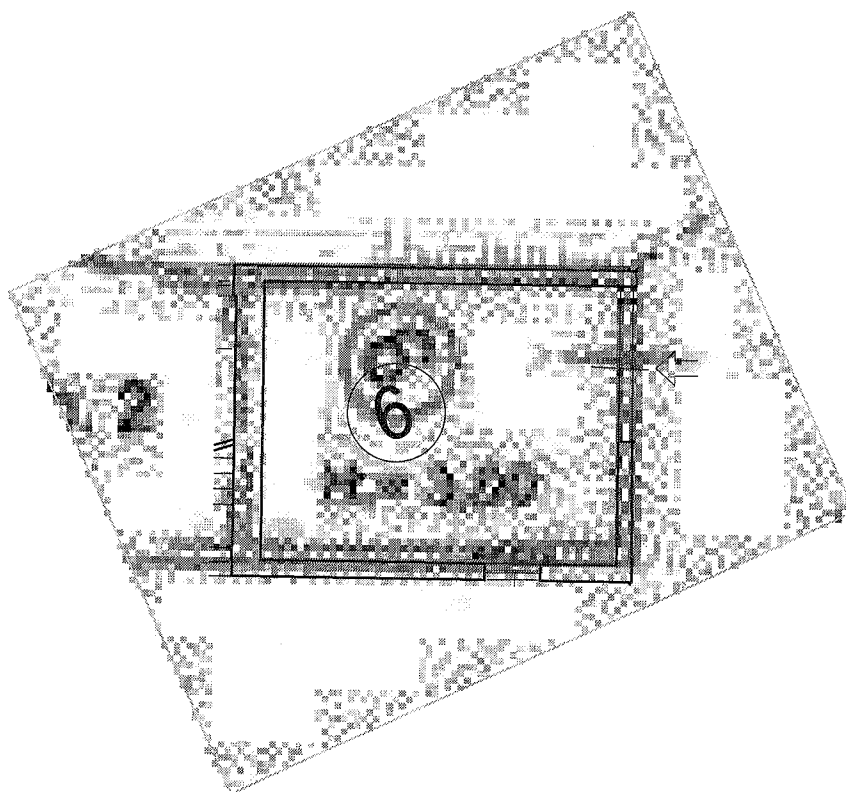

SOVRAPPOSIZIONE PLANIMETRIA CATASTALE CON STATO DI FATTO

PLANIMETRIA IMMOBILE
contrada Melia Marinella snc
foglio 56 p.lla 428 sub. 2

BENE 1

SOVRAPPOSIZIONE PLANIMETRIA CATASTALE CON STATO DI FATTO

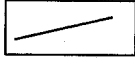

planimetria stato di fatto

01/09/2023 - n. T207704 - Richiedente: MCFISM/5A64E727

EA0121709 21/08/2023

MIDILAND
n. 76/2020/407

MINISTERO DELLE FINANZE
DIPARTIMENTO DEL TERRITORIO
CATASTO EDILIZIO URBANO (RD.L. 13-4-1998, n. 662)

MOD. IN. ICE/1
200

Planimetria di u.i.u. in Comune di *Castroreale di Sicilia* *Contrada Melia*

PIANO TERRA

PIANO PRIMO

ORIENTAMENTO

SCALA DI 1:500

Declarazione di N.C.
Desenzia di variazione:

Completata dal *Franco Biliato*
(Titolo, cognome e nome)

PIENI AL FIDELI

Consiglio di Pubblicati - Situazione al 01/09/2023 - Comune di CASTROREALE DI SICILIA (C314) - Foglio 56 - Particella 428 - Subalterno 2 - CONTRADA MELIA MARINELLA SNC Piano T1

Data: 01/09/2023 - n. T207704 - Richiedente: MCFISM/5A64E727
Foglio 56 - Particella 428 - Subalterno 2
Formato di acquisizione: *1/200*
n. *56* sub. *2*

PLANIMETRIA IMMOBILE

contrada Melia Marinella snc
foglio 56 p.IIa 428 sub. 4

LOTTO 1

BENE 2

PIANO TERRA - Locale lavorazione latte - 5

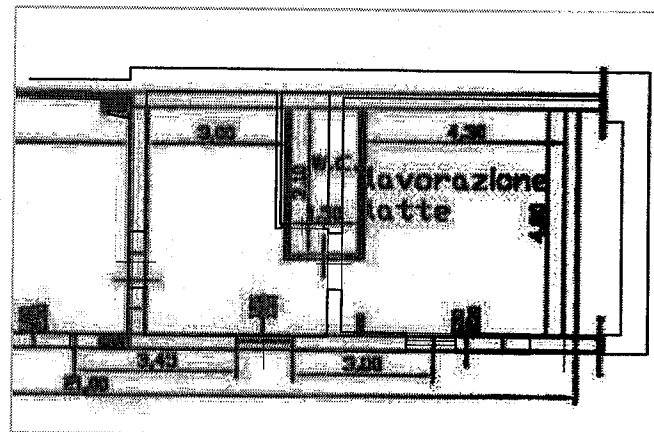
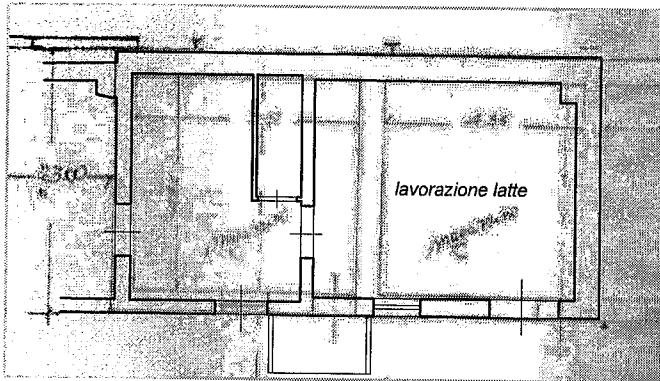

SOVRAPPOSIZIONE PLANIMETRIA PROGETTO CON STATO DI FATTO

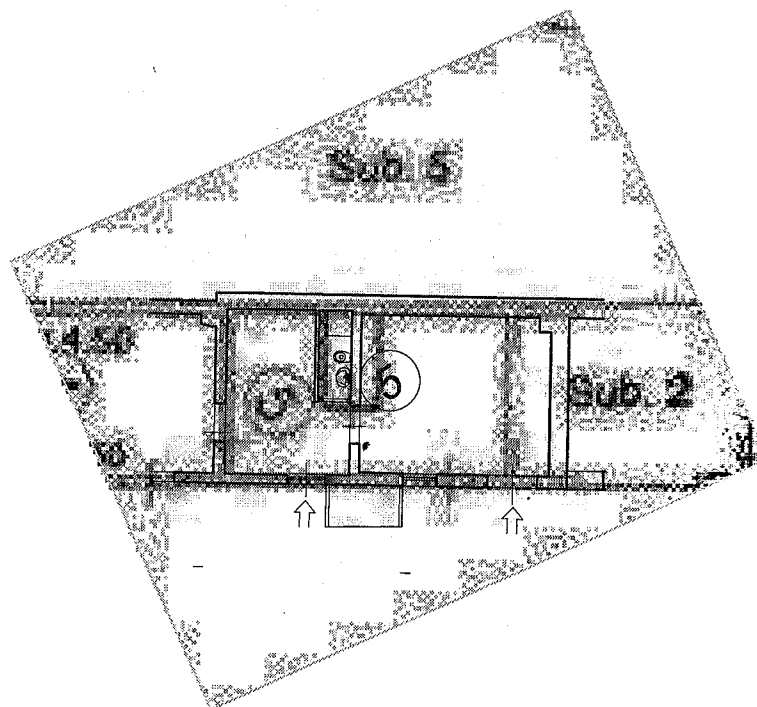

SOVRAPPOSIZIONE PLANIMETRIA CATASTALE CON STATO DI FATTO

PLANIMETRIA IMMOBILE
contrada Melia Marinella snc
foglio 56 p.lla 428 sub. 4

LOTTO 1
BENE 2

PIANO TERRA - Locale deposito - 4

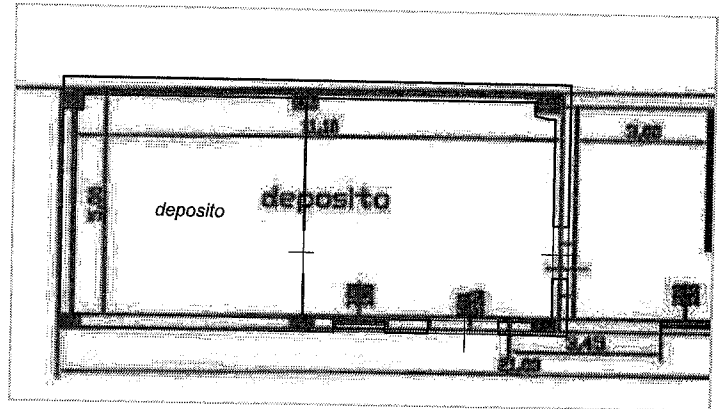
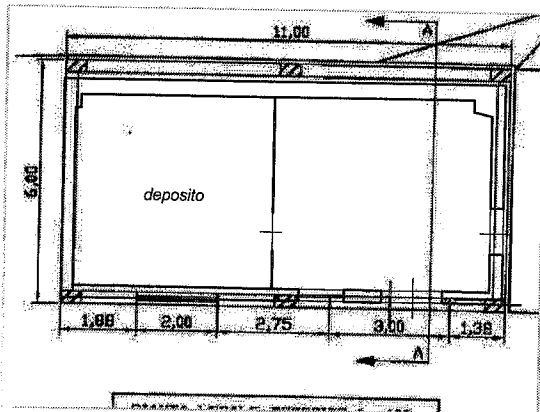

SOVRAPPOSIZIONE PLANIMETRIA PROGETTO CON STATO DI FATTO

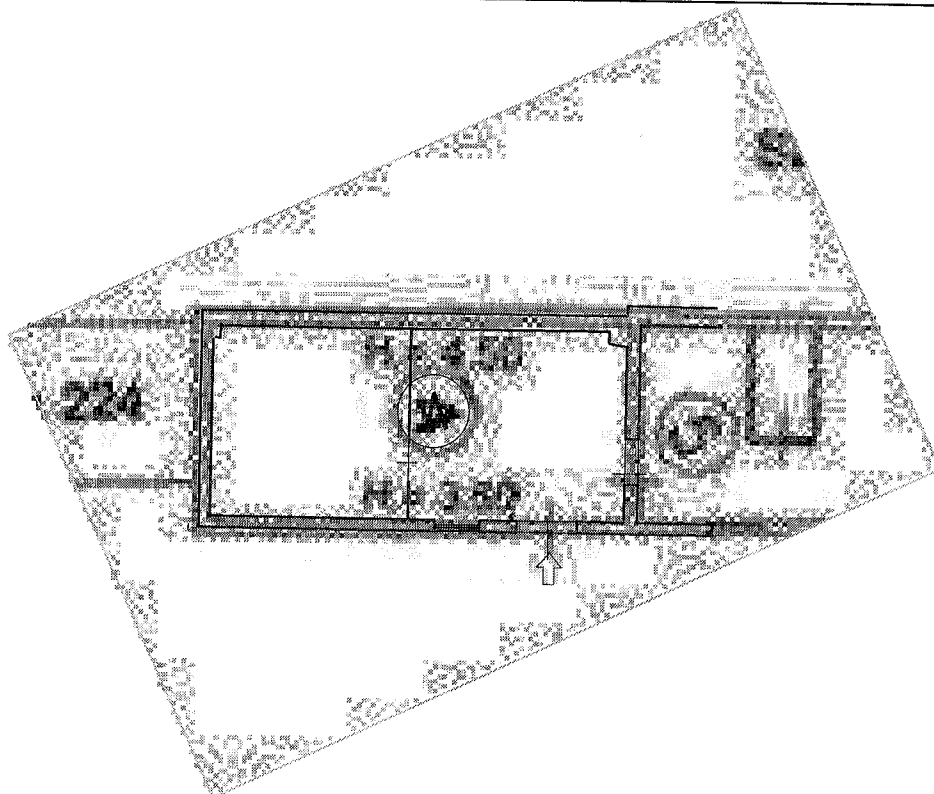

SOVRAPPOSIZIONE PLANIMETRIA CATASTALE CON STATO DI FATTO

PLANIMETRIA IMMOBILE

*contrada Melia Marinella snc
foglio 56 p.lla 428 sub. 4*

LOTTO 1

BENE 2

PIANO TERRA - Magazzino - 8

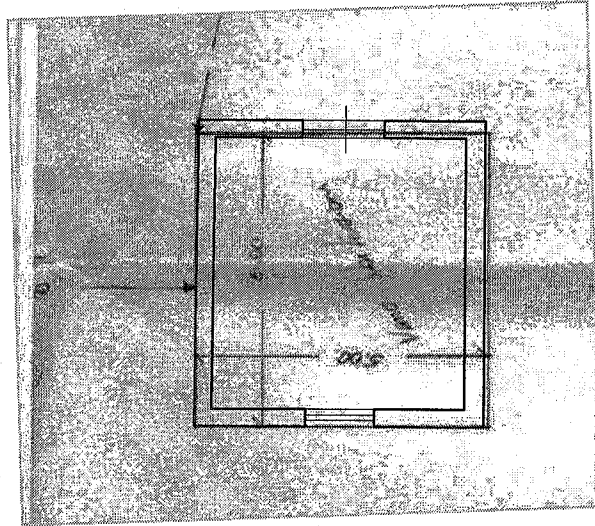

SOVRAPPOSIZIONE PLANIMETRIA PROGETTO CON STATO DI FATTO

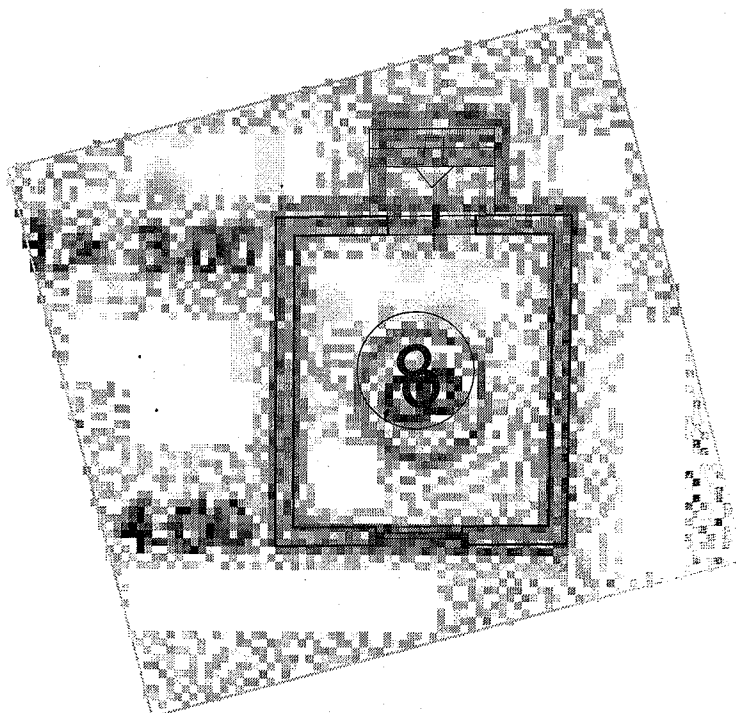

SOVRAPPOSIZIONE PLANIMETRIA CATASTALE CON STATO DI FATTO

PLANIMETRIA IMMOBILE
contrada Melia Marinella snc
foglio 56 p.lla 428 sub. 4

LOTTO 1
BENE 2

PIANO TERRA - Magazzino - 3

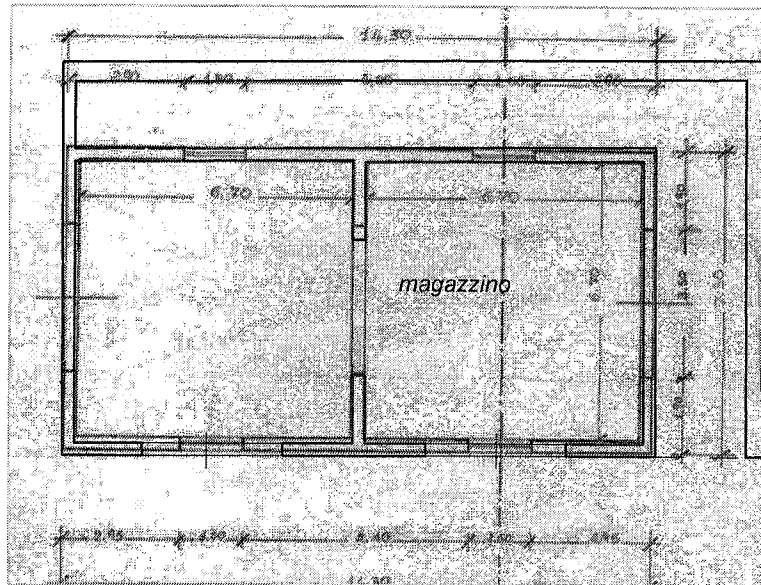

SOVRAPPOSIZIONE PLANIMETRIA PROGETTO CON STATO DI FATTO

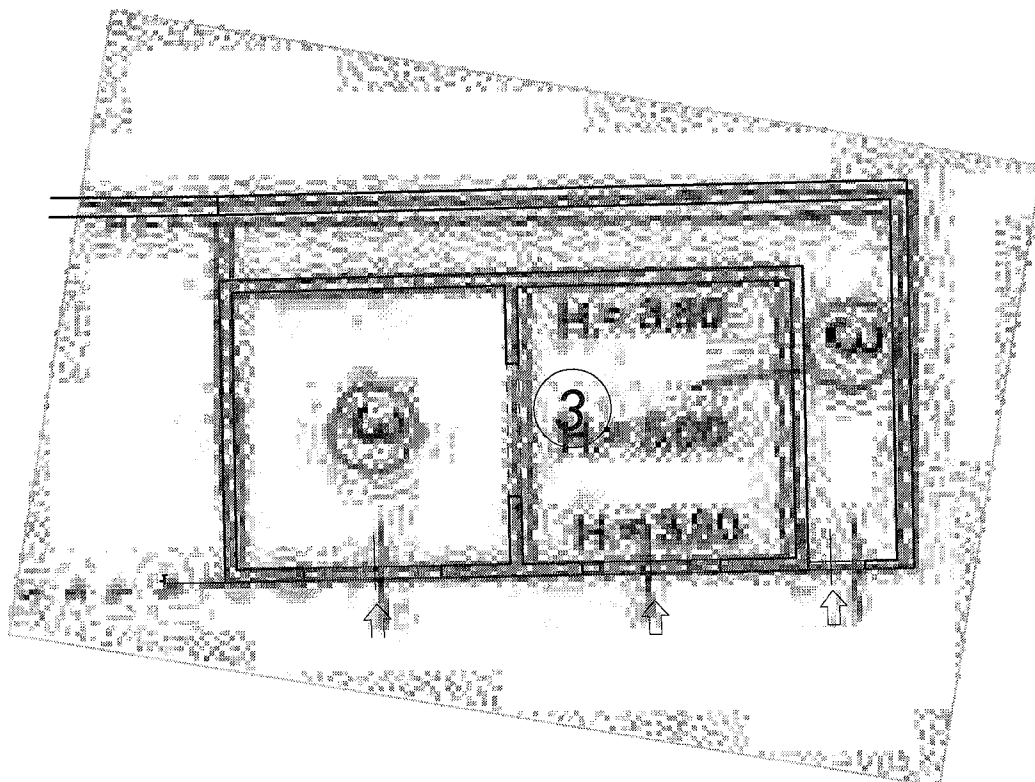

SOVRAPPOSIZIONE PLANIMETRIA CATASTALE CON STATO DI FATTO

PLANIMETRIA IMMOBILE

contrada Melia Marinella snc
foglio 56 p.lla 428 sub. 4

LOTTO 1

BENE 2

PIANO TERRA - Locale deposito, oggi abitazione -7

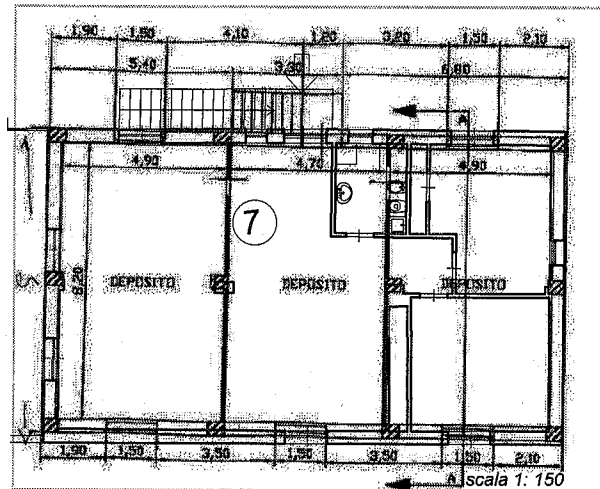

SOVRAPPOSIZIONE PLANIMETRIA PROGETTO CON STATO DI FATTO

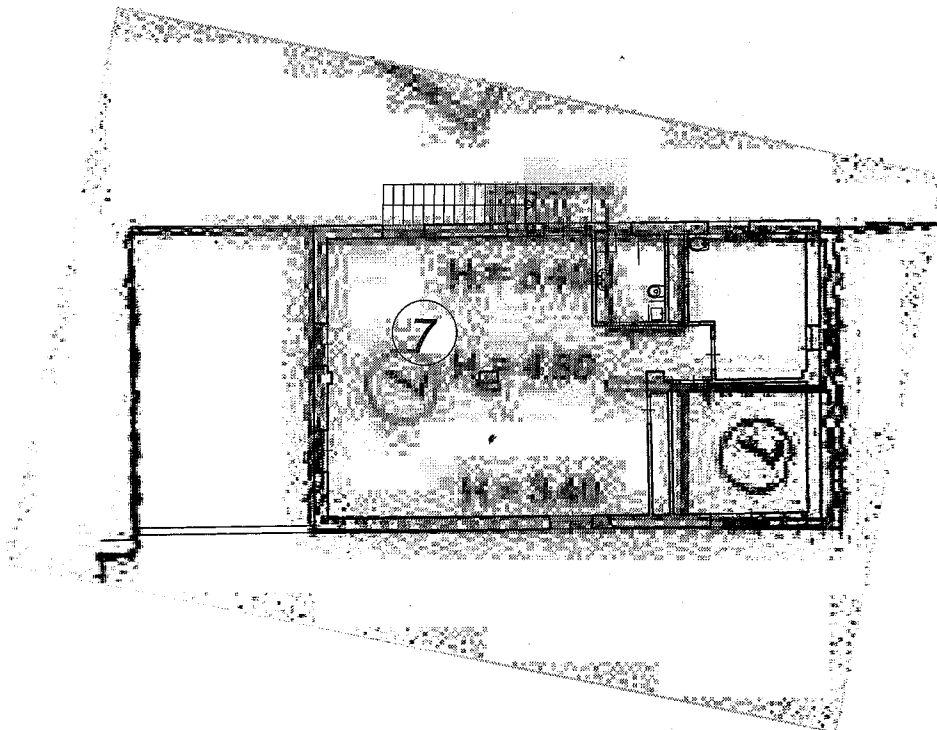

SOVRAPPOSIZIONE PLANIMETRIA CATASTALE CON STATO DI FATTO

PLANIMETRIA IMMOBILE

contrada Melia Marinella snc
foglio 56 p.la 428 sub. 4

LOTTO 1

BENE 2

PIANO TERRA - Locale deposito, oggi abitazione -7

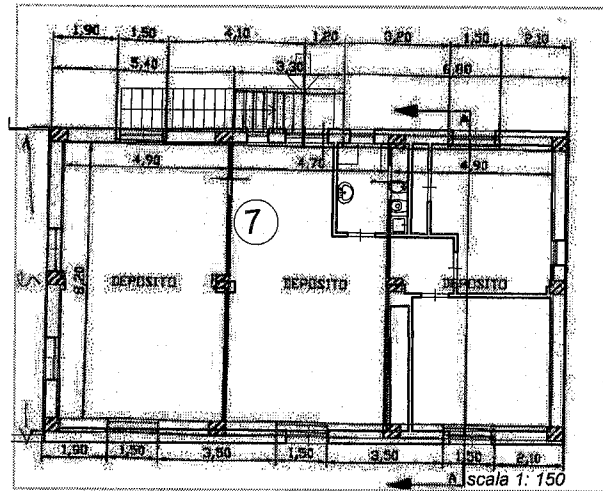

SOVRAPPOSIZIONE PLANIMETRIA PROGETTO CON STATO DI FATTO

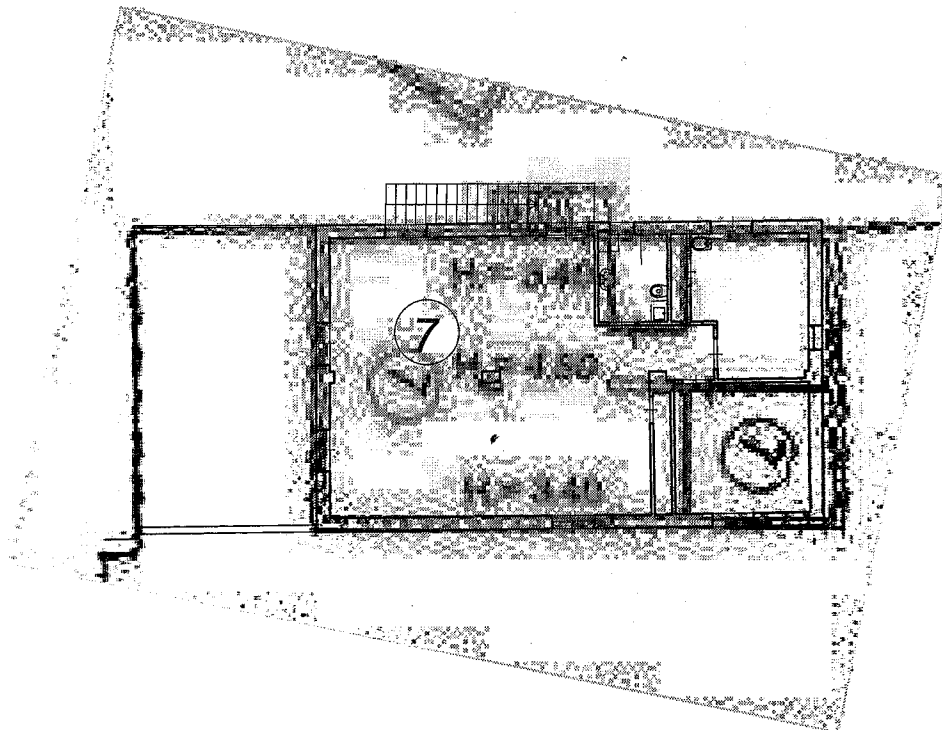

SOVRAPPOSIZIONE PLANIMETRIA CATASTALE CON STATO DI FATTO

PLANIMETRIA IMMOBILE

contrada Melia Marinella snc

foglio 56 p.lla 428 sub. 4

LOTTO 1

BENE 2

PIANO TERRA - Stalla -12

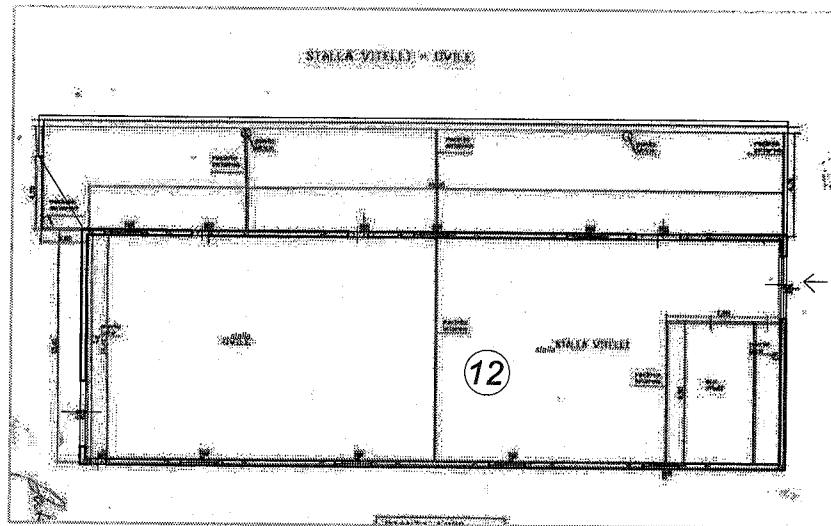

SOVRAPPOSIZIONE PLANIMETRIA PROGETTO CON STATO DI FATTO

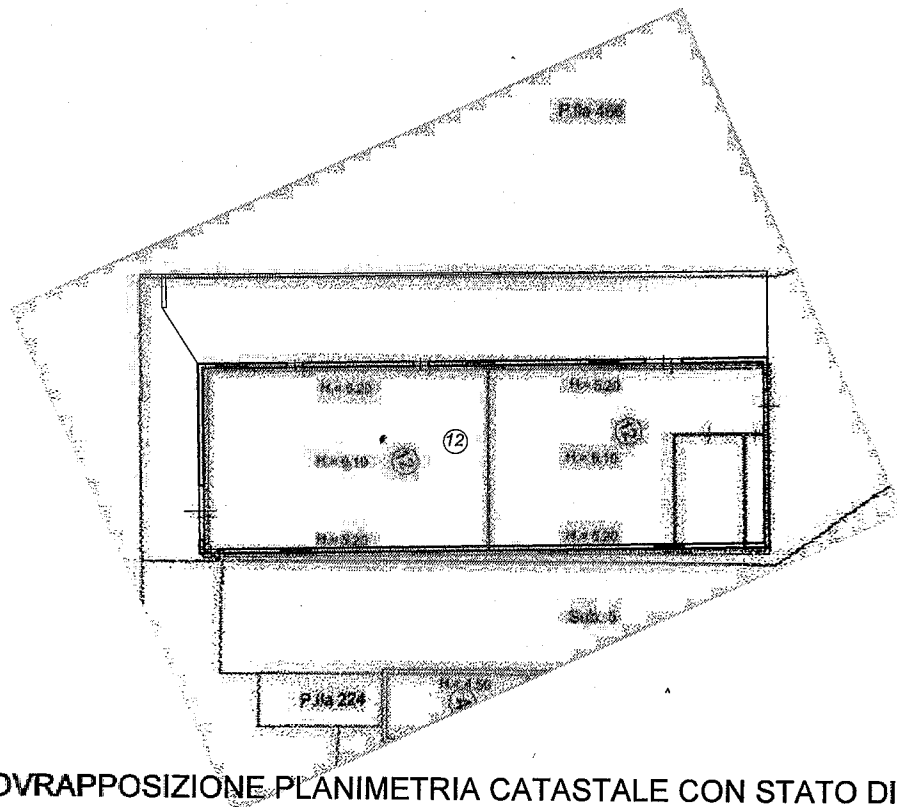

SOVRAPPOSIZIONE PLANIMETRIA CATASTALE CON STATO DI FATTO

PLANIMETRIA IMMOBILE

contrada Melia Marinella snc

foglio 56 p.la 428 sub. 4

LOTTO 1

BENE 2

SOVRAPPOSIZIONE PLANIMETRIA CATASTALE CON STATO DI FATTO

CATASTO FABBRICATI

Ufficio provinciale di
Palermo

Planimetria di p.l.a. in Comune di Castellonovo di Stabia
Contrada Melia Marinella

car. snc

Identificativa Catastrale:
Sezione:
Foglio: 56
Particella: 028
Subalterno: 4

Compilato da:
Antonino Filippo
Iscritto all'albo:
Architetti
Prov. Agrigento
N. 1426

Legenda

1. Corte
3. Magazzino
4. Locale di deposito
5. Locale lavorazione latte
6. Magazzino
7. Locale di deposito
8. Magazzino
9. Sala mungitura
10. Stalla
11. Stalla
12. Stalla

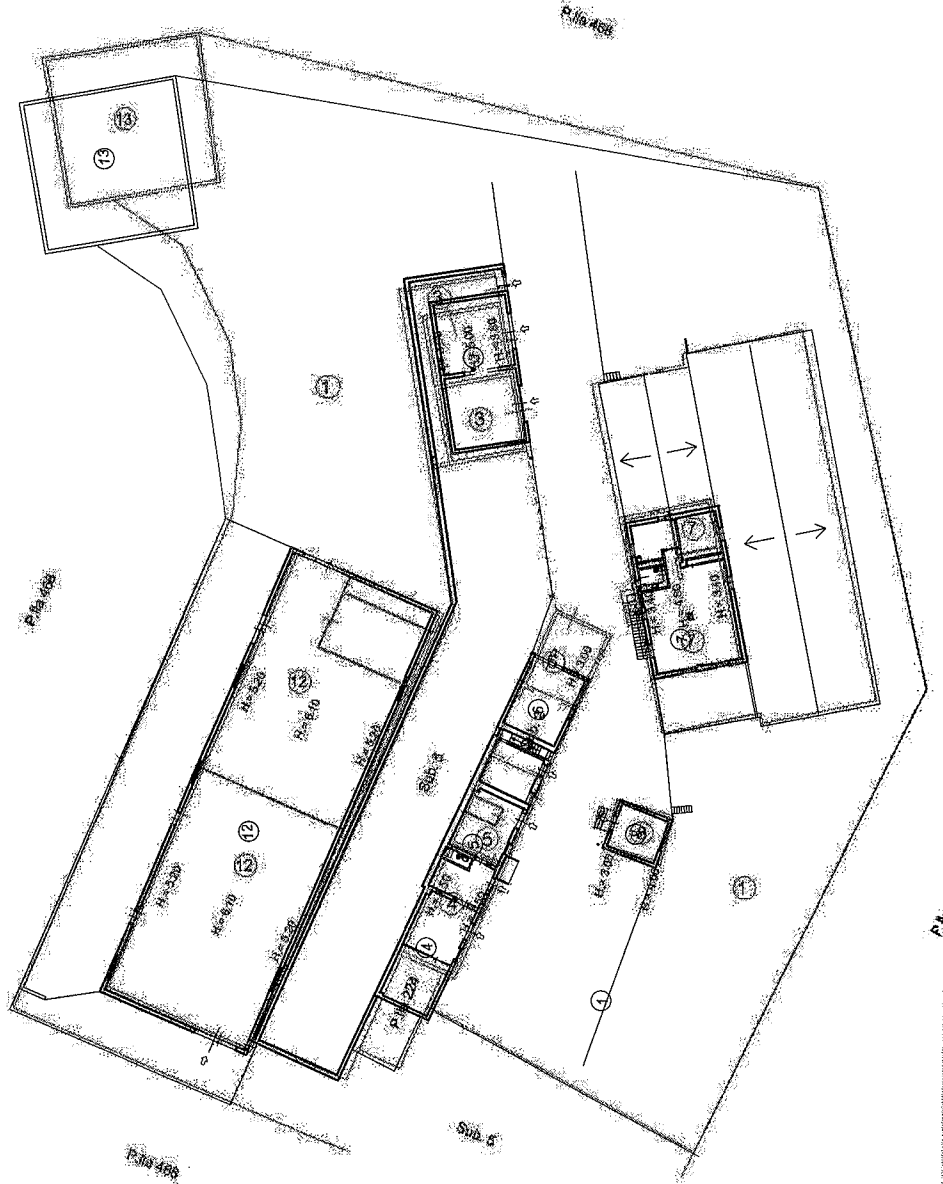

Planta Piano Terra

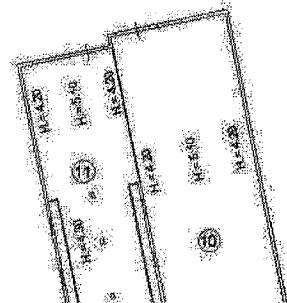

PLANIMETRIA IMMOBILE

contrada Melia Marinella snc
foglio 56 p.lla 428 sub. 4

LOTTO 1
BENE 2

SOVRAPPOSIZIONE PLANIMETRIA CATASTALE CON STATO DI FATTO

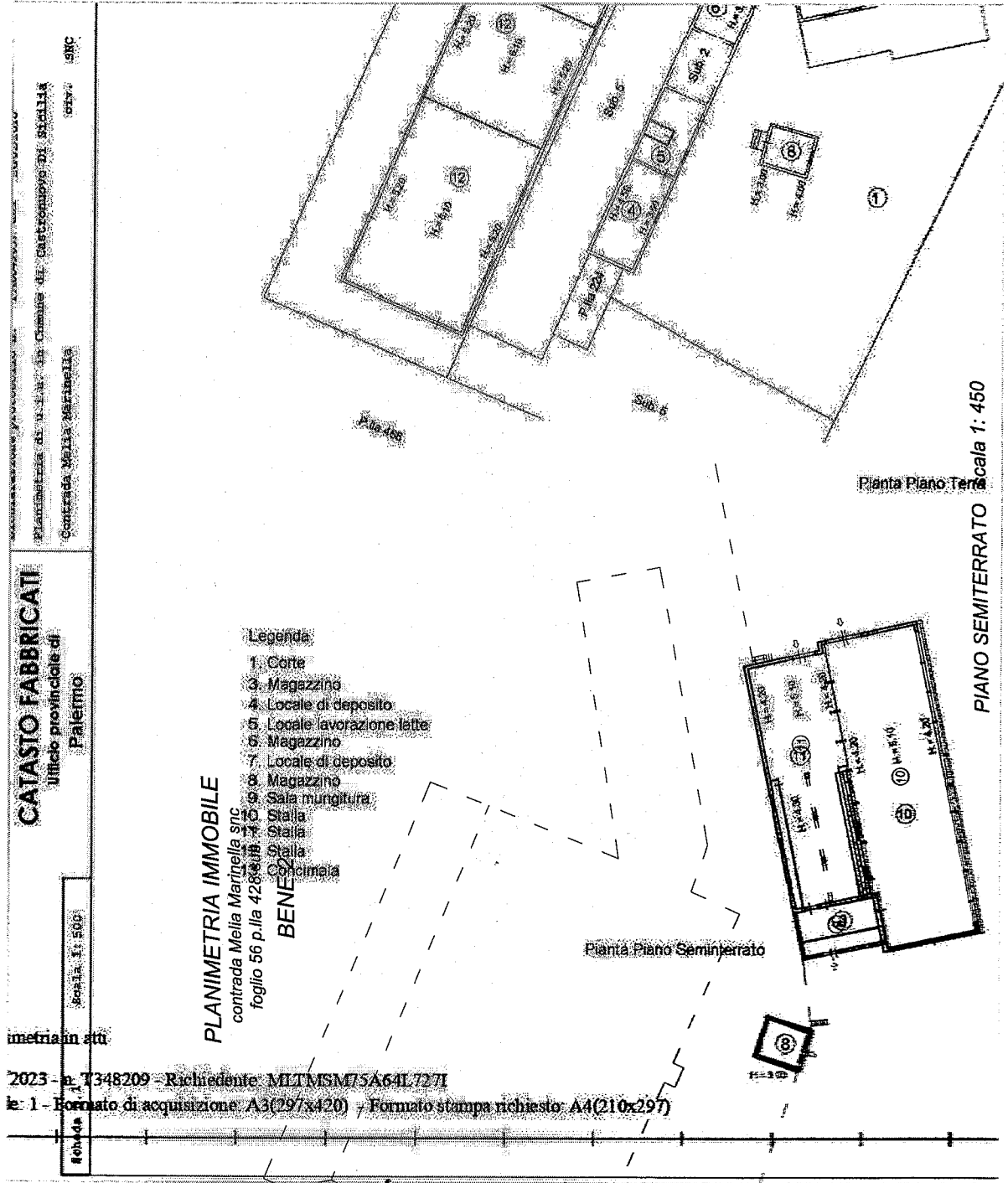

PLANIMETRIA IMMOBILE
contrada Melia Marinella snc
foglio 56 p.IIa 428 sub. 5

LOTTO 1

BENE 3

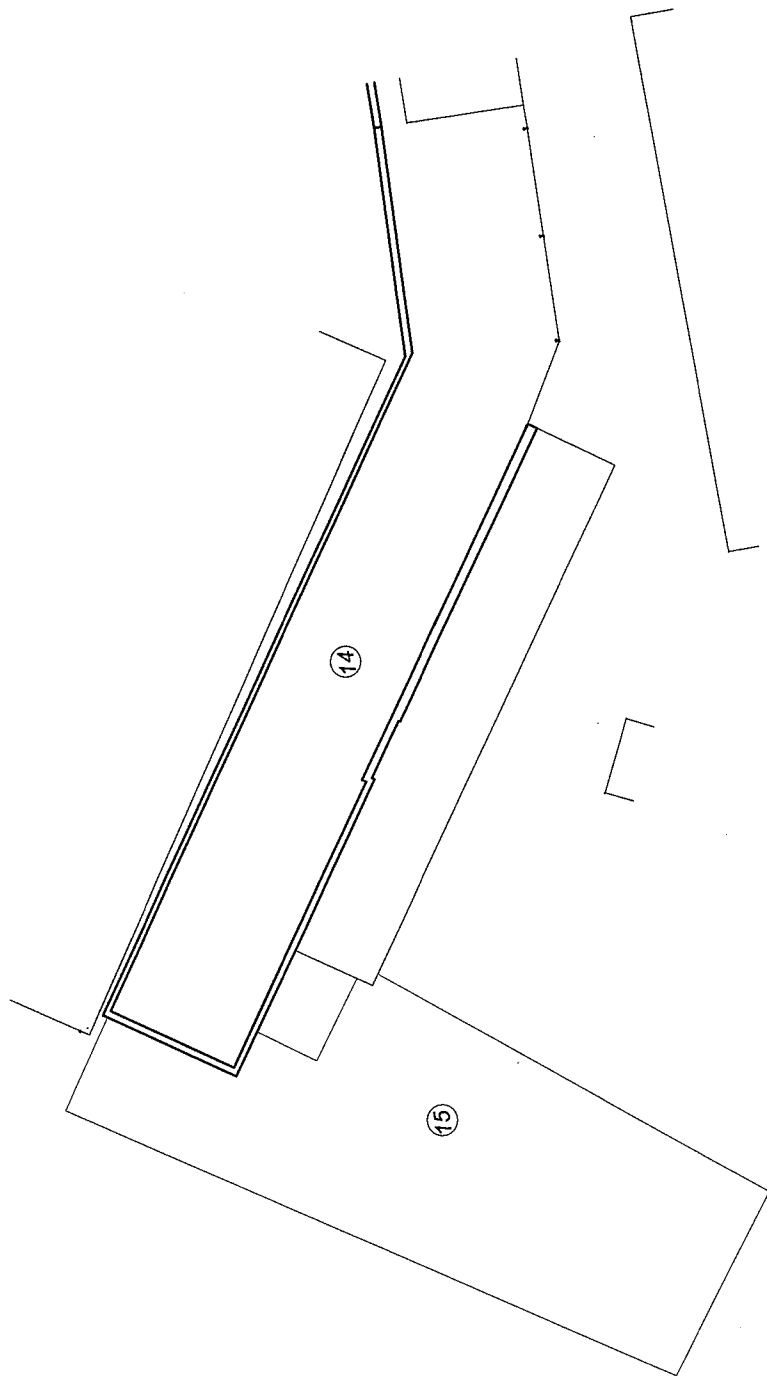

LEGENDA

14. fienile

15. locale mungitura

PLANIMETRIA IMMOBILE

contrada Melia Marinella snc
foglio 56 p.lla 428 sub. 4

LOTTO 1
BENE 2

SOVRAPPOSIZIONE PLANIMETRIA CATASTALE CON STATO DI FATTO

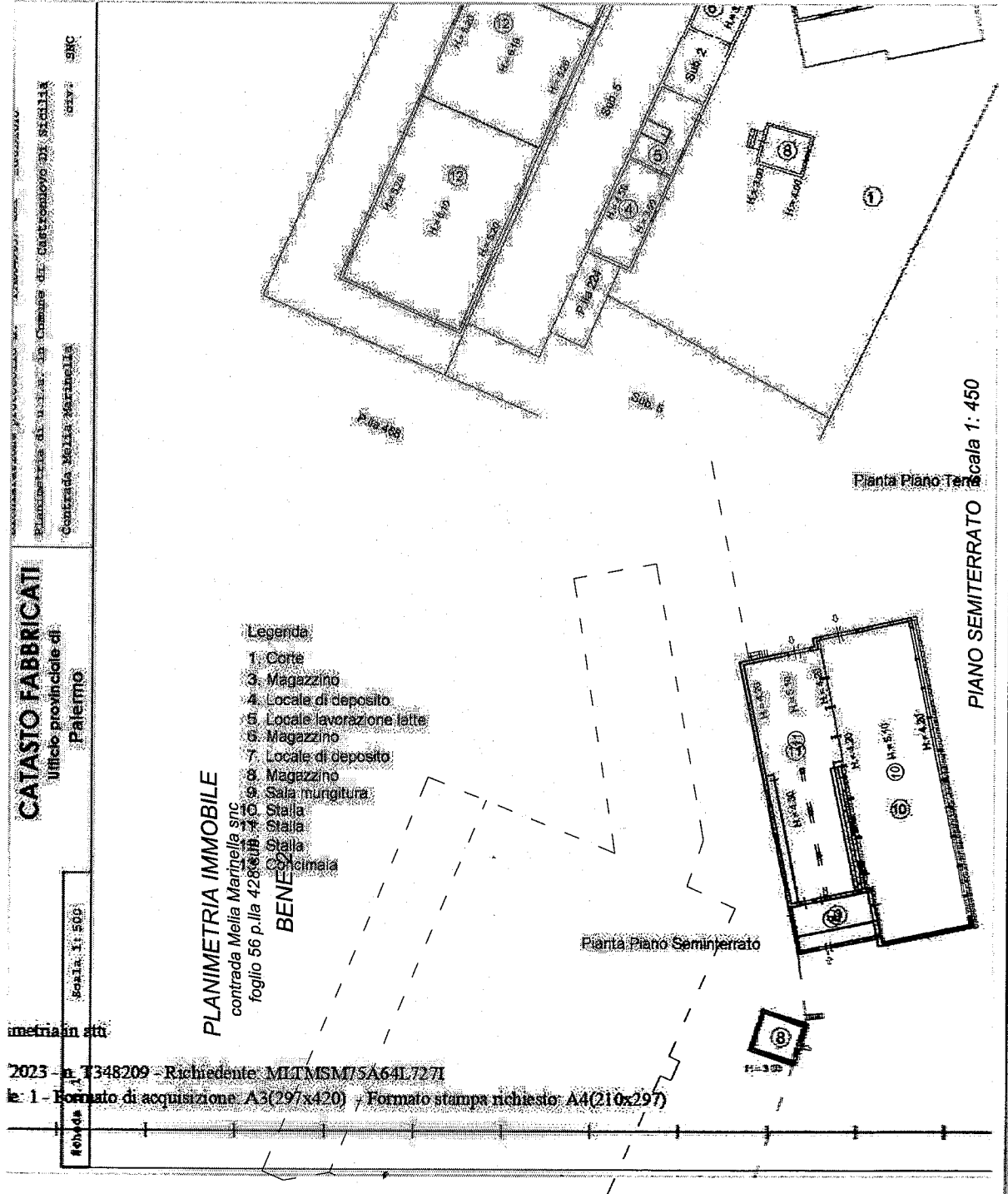

LOTTO 1
BENE 3

PLANIMETRIA IMMOBILE
contrada Melia Marinella snc
foglio 56 p.lla 428 sub. 5

SOVRAPPOSIZIONE PLANIMETRIA CATASTALE CON STATO DI FATTO

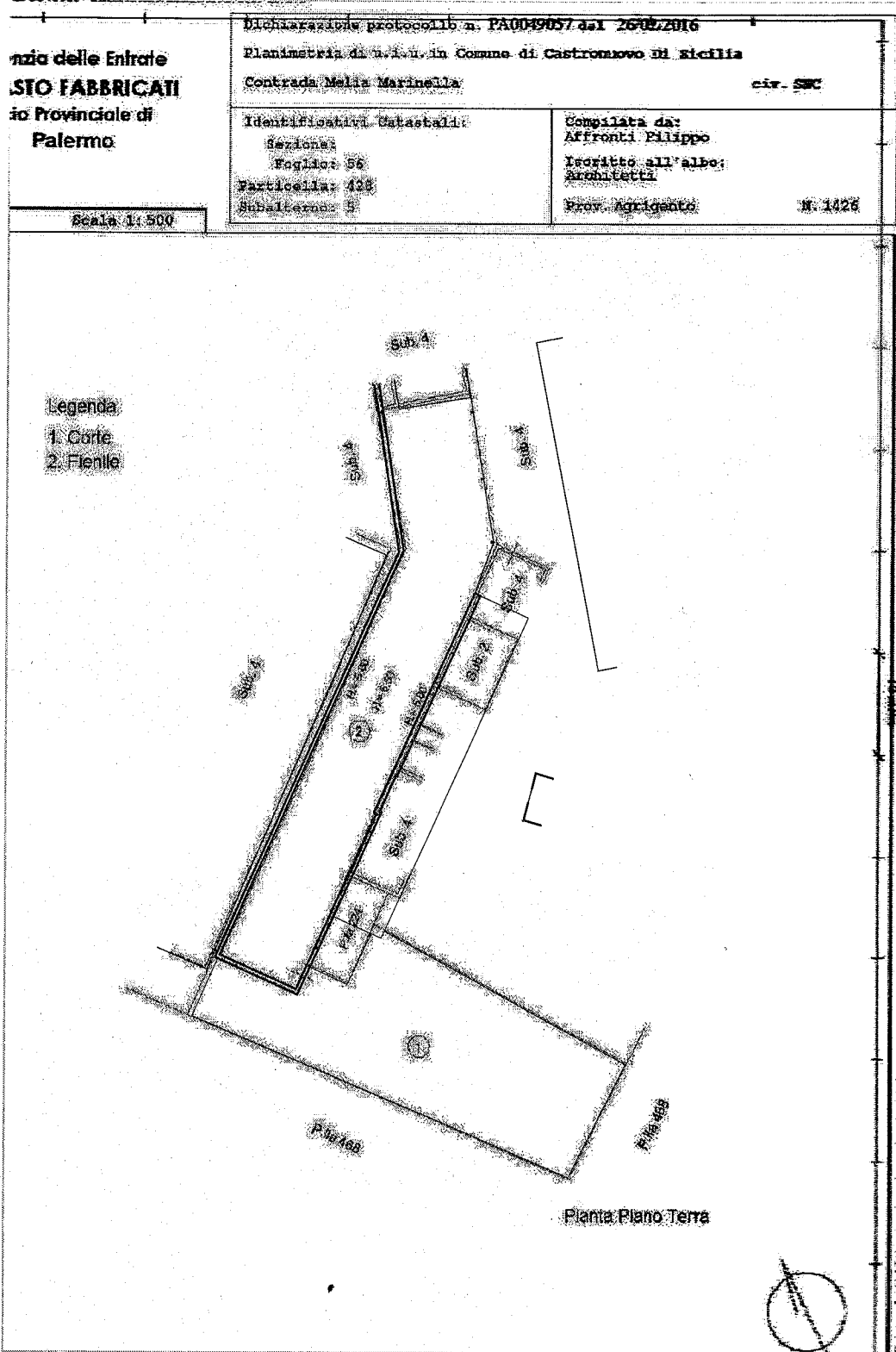

Cadastre del Tribunale di Agrigento - Divisione al 02/08/2003 - Comune di CASTRONOVO DI SICILIA (CT144) - Foglio 56 - Particella 428 - Subalterno 5 -
PUBBLICITÀ IMMOBILIARE S.p.A. - SNC "Diana"