

Agenzia delle Entrate
CATASTO FABBRICATI
 ufficio provinciale di
 Firenze

Planimetria
 Scheda n.1
 Scala 1:200

Dichiarazione protocollo n.
 Comune di Calenzano
 Via Di Le Prata

dal

cav. 109/11-1

Identificativi Catastali:
 Sezione: 69
 Foglio: 69
 Particella: 499
 Subalterno: 500

Compilata da:
 Brogi Claudio
 Iscritto all'albo:
 Ingegneri
 Prov. Pisa

M. 00817

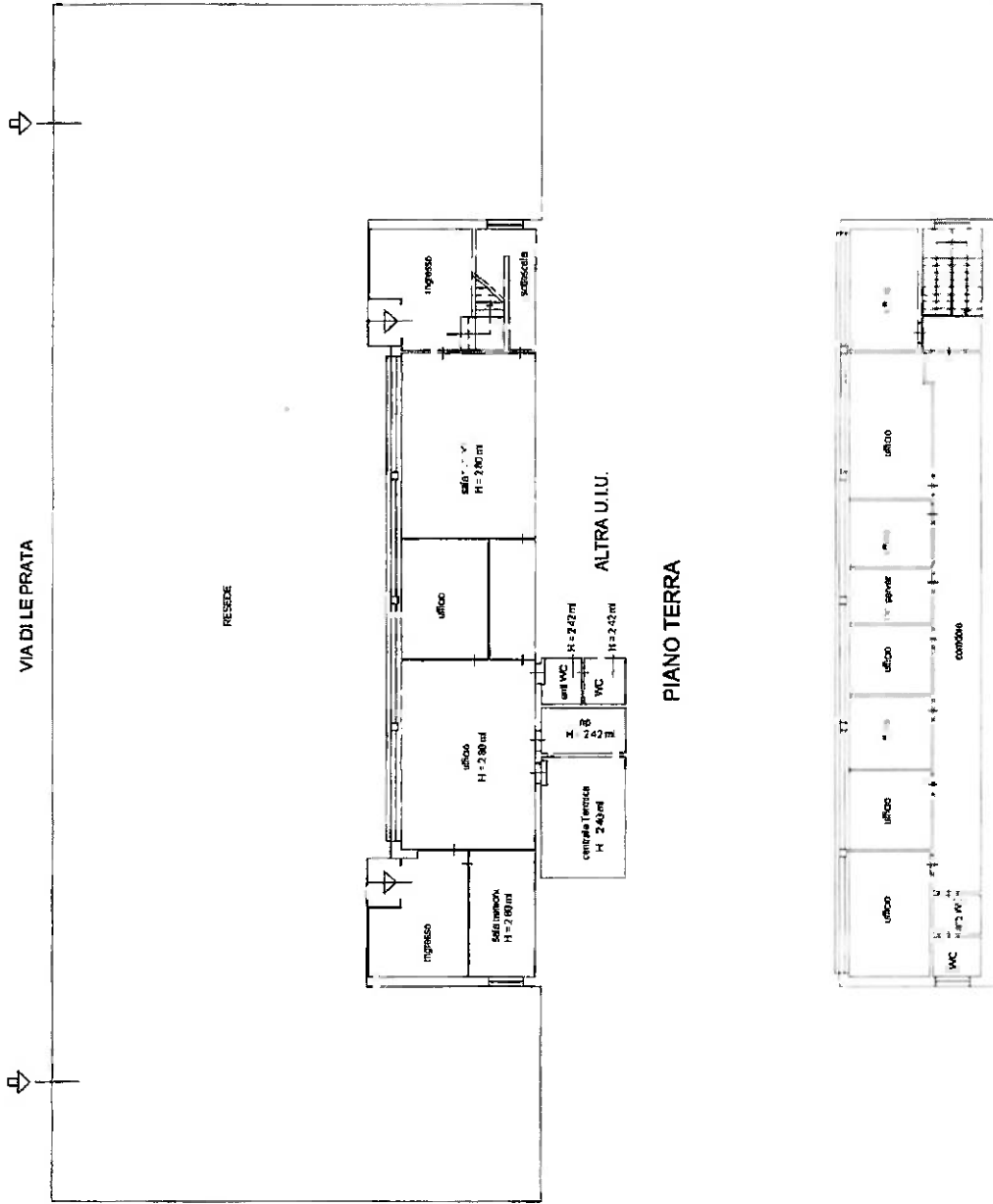

Volto 2

Visura storica per immobile
 Situazione degli atti informatizzati al 18/02/2023

-c

Dati della richiesta	Comune di CALENZANO (Codice: B406)
Catasto Fabbricati	Provincia di FIRENZE Foglio: 69 Particella: 499 Sub.: 500

INTESTATO

1	(1) Proprietà 1/1
---	-------------------

Unità immobiliare dal 06/02/2023

N.	DATI IDENTIFICATIVI				DATI DI CLASSAMENTO				DATI DERIVANTI DA			
	Sezione Urbana	Foglio	Particella	Sub	Zona Cens.	Micro Zona	Categoria	Classe		Consistenza	Superficie Catastale	Rendita
1		69	499	500			A/10	3	15 vani	Totale: 526 m ²	Euro 6.468,62	DIVERSA DISTRIBUZIONE DEGLI SPAZI INTERNI del 06/02/2023. Pratica n. F10012644 in atti dal 06/02/2023 DIVERSA DISTRIBUZIONE DEGLI SPAZI INTERNI (n. 12644.1/2023)
Indirizzo		VIA DI LE PRATA n. 109-111 Piano T-1										
Notifica		classamento e rendita proposti (d.m. 701/94)										
Annotazioni		Partita Mod.58										

Mappali Terreni Correlati

Codice Comune B406 - Foglio 69 - Particella 499

Situazione dell'unità immobiliare dal 09/11/2015

N.	DATI IDENTIFICATIVI				DATI DI CLASSAMENTO				DATI DERIVANTI DA			
	Sezione Urbana	Foglio	Particella	Sub	Zona Cens.	Micro Zona	Categoria	Classe		Consistenza	Superficie Catastale	Rendita
1		69	499	500			A/10	3	15 vani	Totale: 501 m ²	Euro 6.468,62	Variazione del 09/11/2015 - Inscrittura in visura dei dati di superficie.
Indirizzo		VIA DI LE PRATA n. 109-111 Piano T-1										
Notifica		classamento e rendita non rettificati entro dodici mesi dalla data di iscrizione in atti della dichiarazione (d.m. 701/94)										
Annotazioni		Partita Mod.58										

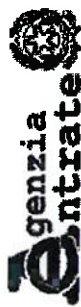

Direzione Provinciale di Firenze
Ufficio Provinciale - Territorio
Servizi Catastali

Visura storica per immobile Situazione degli atti informatizzati al 18/02/2023

Data: 18/02/2023 Ora: 11.14.38 pag: 2 **Seguare**

Visura n.: T110982 Pag: 2

Situazione dell'unità immobiliare dal 14/01/2009

N.	DATI IDENTIFICATIVI				DATI DI CLASSAMENTO				DATI DERIVANTI DA		
	Sezione Urbana	Foglio	Particella	Sub	Zona Cens.	Micro Zona	Categoria	Classe	Consistenza	Superficie Catastale	Rendita
1		69	499	500			A/10	3	15 vani		Euro 6.468,62
Indirizzo: VIA DELLE PRATA n. 109-111 Piano T-1											
Notifica: classamento e rendita non rettificati entro dodici mesi dalla data di iscrizione in atti della dichiarazione (d.m. 701/94)											
Annotazioni: Mod.58											

Situazione dell'unità immobiliare dal 14/01/2008

N.	DATI IDENTIFICATIVI				DATI DI CLASSAMENTO				DATI DERIVANTI DA		
	Sezione Urbana	Foglio	Particella	Sub	Zona Cens.	Micro Zona	Categoria	Classe	Consistenza	Superficie Catastale	Rendita
1		69	499	500			A/10	3	15 vani		Euro 6.468,62
Indirizzo: VIA DELLE PRATA n. 109-111 Piano T-1											
Notifica: classamento e rendita proposti (d.m. 701/94)											
Annotazioni: Mod.58											

L'intestazione alla data della richiesta deriva dai seguenti atti:

Situazione degli intestati dal 09/11/2021

N.	DATI ANAGRAFICI	CODICE FISCALE	DIRITTI E ONERI REALI
1	[REDACTED]	[REDACTED]	(1) Proprietà 1/1
DATI DERIVANTI DA			
Atto del 09/11/2021 Pubblico ufficiale D'AMBROSI FRANCESCO Sede PRATO (PO) Repertorio n. 54751 - FUSIONE DI SOCIETA' PER INCORPORAZIONE Nota presentata con Modello Unico n. 9393_1/2021 Reparto PI di PRATO in atti dal 24/11/2021			

Situazione degli intestati dal 20/12/2012

N.	DATI ANAGRAFICI	CODICE FISCALE	DIRITTI E ONERI REALI
1	[REDACTED]	[REDACTED]	(1) Proprietà 1/1 fino al 09/11/2021

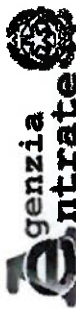

Direzione Provinciale di Firenze
Ufficio Provinciale - Territorio
Servizi Catastali

Visura storica per immobile

Situazione degli atti informatizzati al 18/02/2023

Data: 18/02/2023 Ora: 11.14.38

Segue

Visura n.: T110982

Pag: 3

DATI DERIVANTI DA Atto del 20/12/2012 Pubblico ufficiale MURITANO DANIELE Sede EMPOLI (FI) Repertorio n. 31786 - CONFERIMENTO IN SOCIETA' Nota presentata con Modello Unico n. 7788.1/2012 Reparto PI di PRATO in atti dal 31/12/2012

Situazione degli intestati dal 14/04/2008

N.	DATI ANAGRAFICI	CODICE FISCALE	DIRITTI E ONERI REALI
1	[REDACTED]	[REDACTED]	(1) Proprietà I/I fino al 20/12/2012

DATI DERIVANTI DA Atto del 14/04/2008 Pubblico ufficiale D'AMBROSI FRANCESCO Sede PRATO (PO) Repertorio n. 35857 - COMPRAVENDITA Nota presentata con Modello Unico n. 2806.1/2008 Reparto PI di PRATO in atti dal 22/04/2008

Situazione degli intestati dal 14/01/2008

N.	DATI ANAGRAFICI	CODICE FISCALE	DIRITTI E ONERI REALI
1	[REDACTED]	[REDACTED]	(1) Proprietà fino al 14/04/2008

DATI DERIVANTI DA DIVISIONE del 14/01/2008 Pratica n. F10013592 in atti dal 14/01/2008 DIVISIONE (n. 1018.1/2008)

Situazione dell'unità immobiliare che ha originato il precedente dal 13/12/2005

N.	DATI IDENTIFICATIVI					DATI DI CLASSAMENTO				DATI DERIVANTI DA		
	Sezione Urbana	Foglio	Particella	Sub	Zona Cens.	Micro Zona	Categoria	Classe	Consistenza		Superficie Catastale	Rendita
1		69	499				D/7				Euro 19.762,00	VARIAZIONE NEL CLASSAMENTO del 13/12/2005 Pratica n. F10275820 in atti dal 13/12/2005 VARIAZIONE DI CLASSAMENTO (n. 27319.1/2005)
Indirizzo												
Via DILE PRATA n. 109-111 Piano T-1												
Notifica											Mod.58	
Annobazioni												
classamento e rendita validati												
											Partita	

Situazione dell'unità immobiliare dal 01/04/2005

N.	DATI IDENTIFICATIVI					DATI DI CLASSAMENTO				DATI DERIVANTI DA		
	Sezione Urbana	Foglio	Particella	Sub	Zona Cens.	Micro Zona	Categoria	Classe	Consistenza		Superficie Catastale	Rendita
1		69	499				D/7				Euro 19.762,00	VARIAZIONE del 01/04/2005 Pratica n. F10085212 in atti dal 01/04/2005 DIVISIONE-DIVERSA DISTRIBUZIONE DEGLI SPAZI INTERNI-RISTRUTTURAZIONE-VARIAZIONE DI TOPONOMASTICA (n. 7160.1/2005)
Indirizzo												
Via DILE PRATA n. 109-111 Piano T-1												
Notifica											Mod.58	
											Partita	



Direzione Provinciale di Firenze
Ufficio Provinciale - Territorio
Servizi Catastali

Visura storica per immobile Situazione degli atti informatizzati al 18/02/2023

Data: 18/02/2023 Ora: 11.14.38

Segue

Visura n.: T110982 Pag: 4

Annotazioni	classamento e rendita, proposti (d.m. 70/1994)
--------------------	--

L'intestazione alla data della richiesta deriva dai seguenti atti:

Situazione degli intestati dal 01/04/2005

N.	DATI ANAGRAFICI	CODICE FISCALE	DIRITTI E ONERI REALI
1	[REDACTED]	[REDACTED]	(1) Proprietà' fino al 14/01/2008
DATI DERIVANTI DA			
VARIAZIONE del 01/04/2005 Pratica n. F10083212 in atti dal 01/04/2005 DIVISIONE-DIVERSA DISTRIBUZIONE DEGLI SPAZI INTERNI-RISTRUTTURAZIONE-VARIAZIONE DI TOPONOMASTICA (n. 7160.1/2005)			

Situazione dell'unità immobiliare che ha originato il precedente dal 16/11/1973

N.	DATI IDENTIFICATIVI				DATI DI CLASSAMENTO				DATI DERIVANTI DA		
	Sezione Urbana	Foglio	Particella	Sub	Zona Cons.	Micro Zona	Categoria	Classe Consistenza		Superficie Catastale	Rendita
1		69	505 504 503 502 501 499 5000 498								COSTITUZIONE del 16/11/1973 in atti dal 30/06/1987 (n. 6129/1973)
Indirizzo		VIA NUOVA STRADA DI PIANO REGOLATORE GENERAL.									
Notifica						Parità		1001611		Mod.58	

L'intestazione alla data della richiesta deriva dai seguenti atti:

Situazione degli intestati dal 23/12/1988

N.	DATI ANAGRAFICI	CODICE FISCALE	DIRITTI E ONERI REALI
1	[REDACTED]	[REDACTED]	(1) Proprietà' fino al 01/04/2005
DATI DERIVANTI DA			
Atto del 23/12/1988 Pubblico ufficiale SANFELICE Sede FIRENZE (FT) Repertorio n. 75268 Registrazione n. 331 registrato in data 12/01/1989 - Voltura n. 6059.1/1989 in atti dal 11/09/1994			



Direzione Provinciale di Firenze
Ufficio Provinciale - Territorio
Servizi Catastali

Visura storica per immobile

Situazione degli atti informatizzati al 18/02/2023

Data: 18/02/2023 Ora: 11.14.38

Fine

Visura n.: T110982

Pag: 5

Situazione degli intestati dal 07/11/1974

N.	DATI ANAGRAFICI	CODICE FISCALE	DIRITTI E ONERI REALI
1	[REDACTED] 8		(1) Proprietà' fino al 23/12/1988
DATI DERIVANTI DA			
Atto del 07/11/1974 Pubblico ufficiale GRAGNANI LUIGI DR Sede SESTO FIORENTINO (FI) Repertorio n. 252625 Sede FIRENZE (FI) Registrazione n. 9535 registrato in data 20/11/1974 - Voltura n. 7139.1/1974 in atti dal 10/09/1994			

Situazione degli intestati dal 29/12/1973

N.	DATI ANAGRAFICI	CODICE FISCALE	DIRITTI E ONERI REALI
1	[REDACTED]		(1) Proprietà' fino al 07/11/1974
DATI DERIVANTI DA			
Atto del 29/12/1973 Pubblico ufficiale SPIGHI DR Sede PRATO (PO) Repertorio n. 162501 Sede PRATO (PO) Registrazione n. 389 registrato in data 17/01/1974 - Voltura n. 1020.1/1974 in atti dal 10/09/1994			

Situazione degli intestati dal 16/11/1973

N.	DATI ANAGRAFICI	CODICE FISCALE	DIRITTI E ONERI REALI
1	[REDACTED]	[REDACTED]	fino al 29/12/1973
DATI DERIVANTI DA			
COSTITUZIONE del 16/11/1973 in atti dal 30/06/1987 (n. 6129/1973)			

Visura telematica

Tributi speciali: Euro 0,90

* Codice Fiscale Validato in Anagrafe Tributaria.

