



MINISTERO DELLE FINANZE
DIREZIONE GENERALE DEL CATASTO E DEI SERVIZI TECNICI ERARIALI

MOD. B (Nuovo Catasto L)

37 NUOVO CATASTO EDILIZIO URBANO

(R. DECRETO LEGGE 13 APRILE 1939, N. 652)

Planimetria dell'immobile situato nel Comune di Torino

Via 1° Potenza 154

Ditta nofo a
Allegata alla dichiarazione presentata all'Ufficio ^{nota a} tecnico erariale Coniugi
(*) Ufficio Erariale e del Comune di Torino

F. 55
N. 549

1 OTTERRANEO

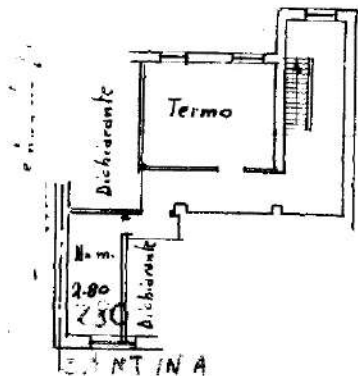

PIANO 2 SECONDO

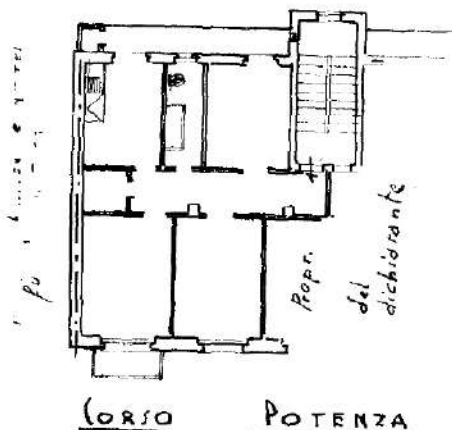

H = m. 3.10
310

ORIENTAMENTO



SCALA DI 1:200

SPAZIO RISERVATO PER LE ANNOTAZIONI D'UFFICIO

DATA
PROT. N° 4112

Compilata dal Geom. Ettore Bonfante
(Titolo, nome e cognome del tecnico)

Iscritto all'Albo dei Geometri
della Provincia di Torino

DATA 11-7-57

Firma: geom. Bonfante