

MODULARIO
F. - Cat. S. T. - 311



MINISTERO DELLE FINANZE
DIREZIONE GENERALE DEL CATASTO E DEI SERVIZI TECNICI ERARIALI

MOD. B (Nuovo Catasto Edilizio Urbano)

Lire
20

NUOVO CATASTO EDILIZIO URBANO

(D. DEGRETO LEGGE 11 APRILE 1966, N. 420)

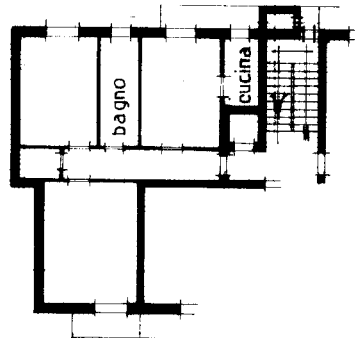
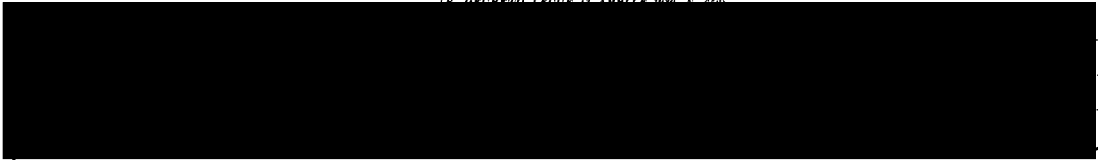

piano quarto

Via Roma

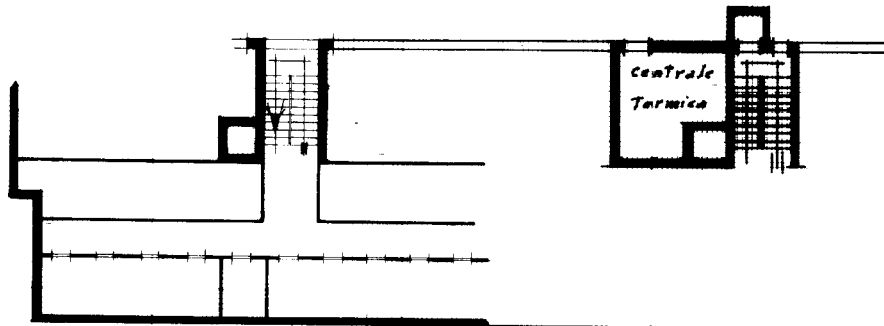

ORIENTAMENTO

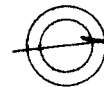

SCALA DI 1:2000

SPAZIO RISERVATO PER LE ANNOTAZIONI D'UFFICIO

DATA 16 NOV 1966
PROT. N° 4571/66

Compilata dal Geom. Marziano Costa
(Titolo, nome e cognome del tecnico)

Iscritto all'Albo dei Geom.
della Provincia di Parma

DATA 12-11-1966

Firma: Geom. Marziano Costa

ISTITUTO GEOGRAFICO DELLO STATO

Ultima planimetria in atti

