

Agenzia delle Entrate
CATASTO FABBRICATI
Ufficio provinciale di
Milano

Dichiarazione protocollo n. MI0477303 del 08/10/2024
Comune di Corsico
Via Guglielmo Oberdan

civ. 20

Identificativi Catastali:
Sezione:
Foglio: 17
Particella: 58
Subalterno: 701

Compilata da:
Ajelli Marco William
Iscritto all'albo:
Geometri
Prov. Milano
N. 9812

Scala 1: 200

PIANO PRIMO
SOTTOSTRADA
H = 1.80

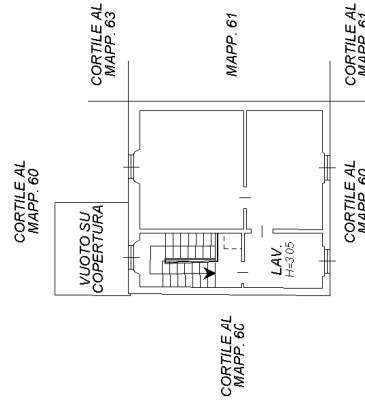
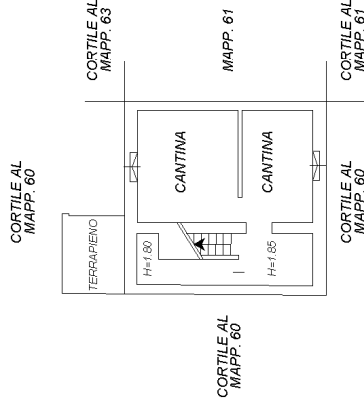

PIANO PRIMO
H = 3.10

PIANO SECONDO
(SOTTOTETTO)

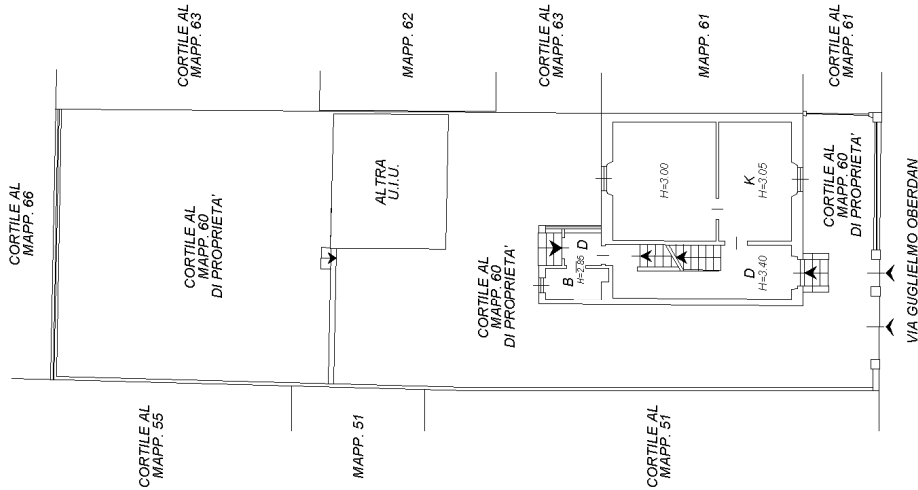
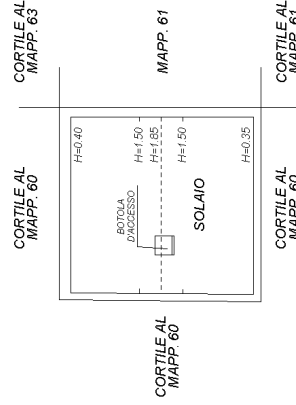

PIANO TERRA
(RIALZATO)



Agenzia delle Entrate
CATASTO FABBRICATI
Ufficio Provinciale di
Milano

Dichiarazione protocollo n. MI0477303 del 08/10/2024

Comune di Corsico

Via Guglielmo Oberdan

civ. 20

Identificativi Catastali:

Sezione:

Foglio: 17

Particella: 58

Subalterno: 702

Compilata da:

Ajelli Marco William

Iscritto all'albo:

Geometri

Prov. Milano

N. 9812

Planimetria

Scheda n. 1

Scala 1:200

PIANO TERRA
H = 2.50

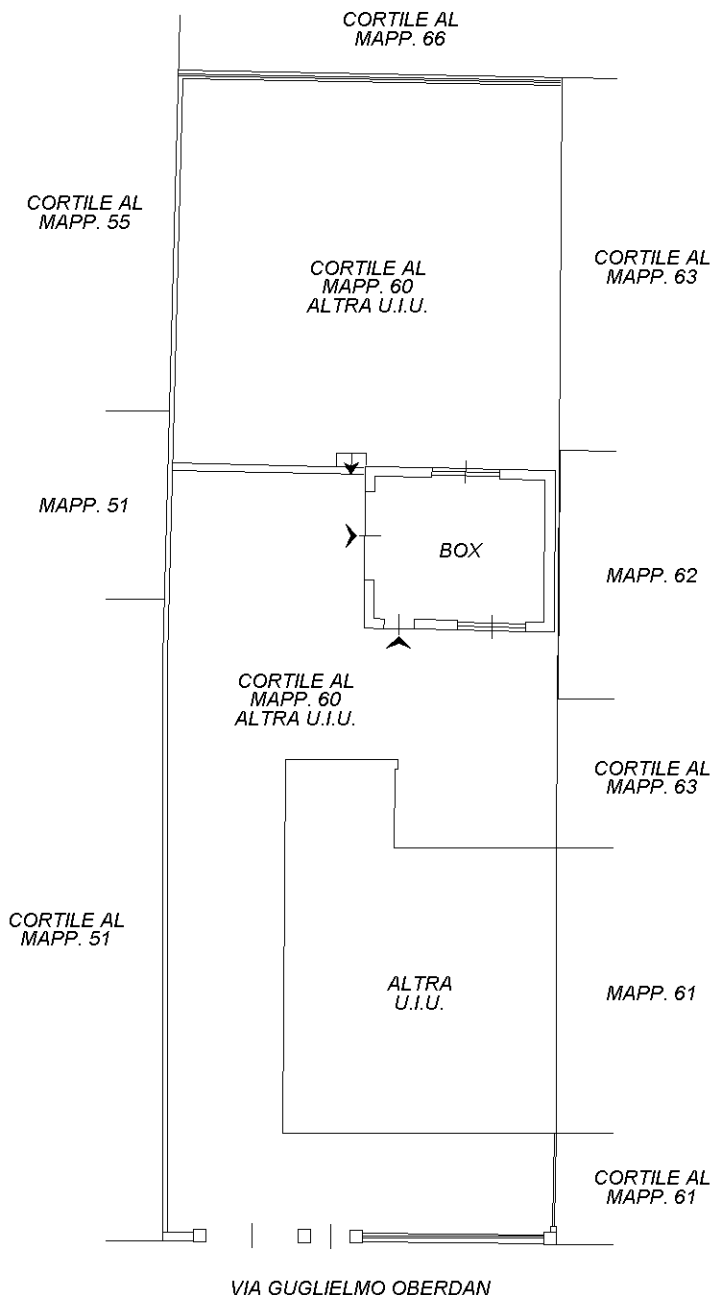

Ultima planimetria in atti

Catasto dei Fabbricati - Situazione al 18/10/2024 - Comune di CORSICO(D045) - < Foglio 17 - Particella 58 - Subalterno 702 >
VIA GUGLIELMO OBERDAN n. 20 Piano T