

**UBICAZIONE**



**FOTO 1: VISTA PROSPETTO PRINCIPALE DAL CENTRO STORICO DI MONTELUPONE**



**FOTO 2: ACCESSO ALLA LOTTIZZAZIONE ED EDIFICIO IN OGGETTO-VISTA DA SUD**



**FOTO 3: PROSPETTO SUD ED ACCESSO PEDONALE ALL'EDIFICIO**



**FOTO 4: VISTA PROSPETTO NORD-OVEST**



**FOTO 5: PARTICOLARE UNITA' IMMOBILIARE DA NORD**



**FOTO 6: VISTA DA SUD-OVEST DELL'EDIFICIO CON RAMPA CARRABILE PER GARAGE**



**FOTO 7: ACCESSO ALLA RAMPA CARRABILE PER IL PIANO SEMINTERRATO**



FOTO 8: RAMPA CARRABILE DI ACCESSO AI GARAGE - VISTA PROSPETTO OVEST



FOTO 9: PARTICOLARE PIANO SEMINTERRATO VISTA DA EST



**FOTO 10: PARTICOLARE DELL'INGRESSO PEDONALE ALL'EDIFICIO**

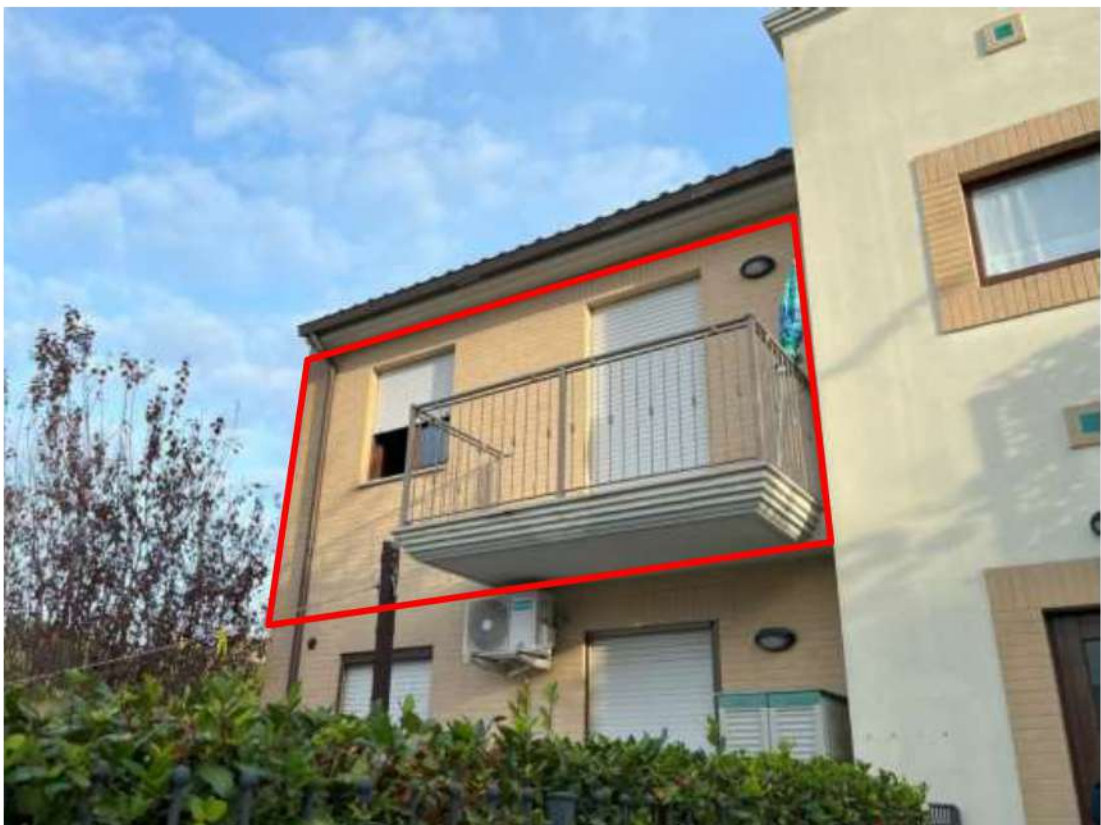

**FOTO 11: PARTICOLARE UNITA' IMMOBILIARE PROSPETTO SUD PIANO PRIMO**



**FOTO 12: PARTICOLARE INGRESSO E SCALA DI DISTRIBUZIONE INTERNA**



**FOTO 13: SCALA DI DISTRIBUZIONE DALL'INGRESSO**



**FOTO 14: SCALA DI DISTRIBUZIONE DAL PIANEROTTOLO DEL PRIMO PIANO**

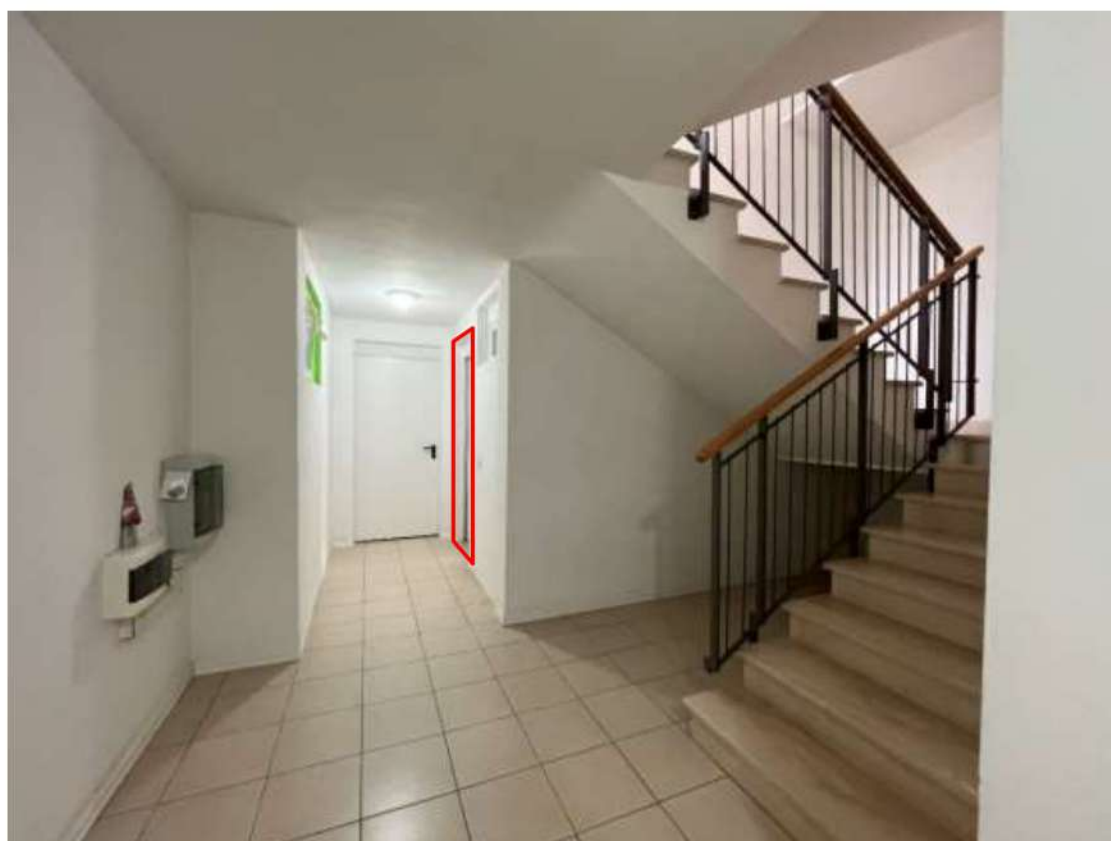

**FOTO 15: SCALA D'ACCESSO AL PIANO SEMINTERRATO**





**FOTO 16: INGRESSO DELL'UNITA' IMMOBILIARE PRIMO PIANO**



**FOTO 17: VISTA DEL SOGGIORNO DALL'INGRESSO VERSO OVEST**



**FOTO 18: VISTA DEL SOGGIORNO DALL'INGRESSO VERSO NORD**



**FOTO 19: VISTA DEL SOGGIORNO VERSO L'INGRESSO**



**FOTO 20: VISTA DEL BALCONE DEL SOGGIORNO**



FOTO 21: INGRESSO CUCINA DAL SOGGIORNO



FOTO 22: VISTA DELLA CUCINA DALL'INGRESSO



FOTO 23: VISTA DELLA CUCINA VERSO L'INGRESSO



FOTO 24: VISTA DEL DISIMPEGNO DAL SOGGIORNO



FOTO 25: VISTA DEL BAGNO DALL'INGRESSO



FOTO 26: VISTA DEL BAGNO PARETE OVEST



**FOTO 27: VISTA DEL BAGNO PARETI EST E SUD**



**FOTO 28: CAMERA VISTA DALL'INGRESSO**



FOTO 29: CAMERA VISTA DALL'ANGOLO SUD-OVEST



FOTO 30: CAMERA VISTA VERSO L'INGRESSO DALLA PARETE NORD





**FOTO 31: BALCONE CAMERA LATO NORD**

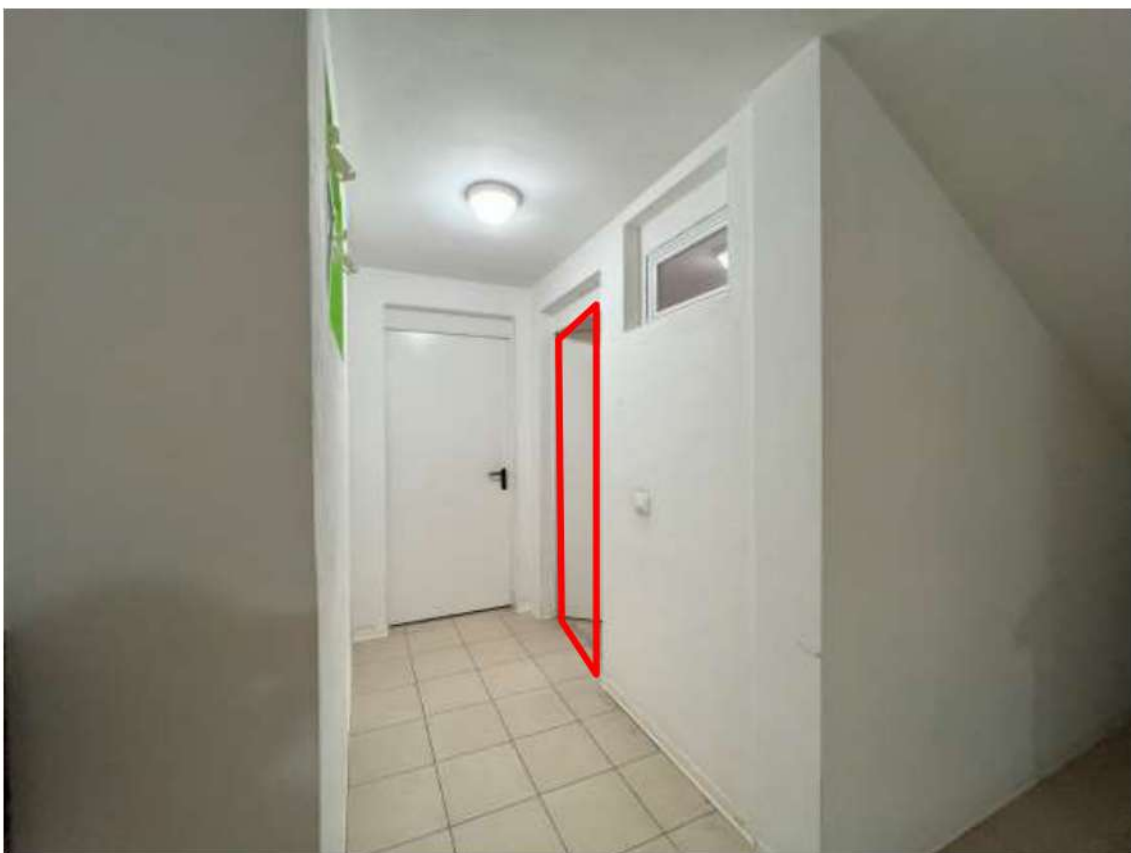

**FOTO 32: ACCESSO ALL'UNITA' IMMOBILIARE DALLA SCALA INTERNA**



FOTO 33: VISTA DALL'INGRESSO DELLA CANTINA



FOTO 34: VISTA DALL'INGRESSO DEL GARAGE



FOTO 35: PARTICOLARE VERSO PARETE SUD DELLA CANTINA



FOTO 36: PARTICOLARE VERSO PARETE NORD DEL GARAGE