

ACCERTAMENTO DELLA PROPRIETÀ IMMOBILIARE URBANA ELENCO DEI SUBALTERNI ASSEGNATI

Comune MONTELUPONE	Sezione	Foglio 30	Particella 225	Tipo mappale 40765	del: 08/04/2004
-----------------------	---------	--------------	-------------------	-----------------------	--------------------

Sub	UBICAZIONE via/piazza	n.civ	Piani	Scala	Int	DESCRIZIONE
1	CONTRADA VALLE	SNC	T-1 - S1			B.C.N.C. AI SUB. 2-3-4-5-6-7-8-9 (CORTE, INGRESSO, SCALE)
2	CONTRADA VALLE	SNC	T			ABITAZIONE CON CORTE ESCLUSIVA MQ. 67
3	CONTRADA VALLE	SNC	T			ABITAZIONE CON CORTE ESCLUSIVA MQ. 56
4	CONTRADA VALLE	SNC	1			ABITAZIONE
5	CONTRADA VALLE	SNC	1			ABITAZIONE
6	CONTRADA VALLE	SNC	S1			GARAGE
7	CONTRADA VALLE	SNC	S1			GARAGE
8	CONTRADA VALLE	SNC	S1			GARAGE
9	CONTRADA VALLE	SNC	S1			GARAGE
10	CONTRADA VALLE	SNC	T-1 - S1			B.C.N.C. AI SUB. 11-12-13-14-15-16-17-18 (CORTE, INGRESSO, SCALE)
11	CONTRADA VALLE	SNC	T			ABITAZIONE CON CORTE ESCLUSIVA MQ. 45
12	CONTRADA VALLE	SNC	T			ABITAZIONE CON CORTE ESCLUSIVA MQ. 39
13	CONTRADA VALLE	SNC	1			ABITAZIONE
14	CONTRADA VALLE	SNC	1			ABITAZIONE
15	CONTRADA VALLE	SNC	S1			GARAGE
16	CONTRADA VALLE	SNC	S1			GARAGE
17	CONTRADA VALLE	SNC	S1			GARAGE
18	CONTRADA VALLE	SNC	S1			GARAGE



Scale originale: 1:2000
 Dimensione cornice: 534.000 x 378.000 met
 Protocollo pratica T395030/2023

N=26700

E=54600

Comune: (MC) MONTELUPONE
 Foglio: 30

1 Particella: 225

**Agenzia del Territorio
CATASTO FABBRICATI
Ufficio Provinciale di
Macerata**

Dichiarazione protocollo n. MC0087250 del 28/07/2004

Planimetria di u.i.u. in Comune di Montelupone

Contrada Valle

civ. SNC

Identificativi Catastali:

Sezione:

Foglio: 30

Particella: 225

Subalterno: 4

Compilata da:

Perroni Roberto

Iscritto all'albo:

Geometri

Prov. Macerata

N. 926

Scheda n. 1

Scala 1:200

Piano PRIMO

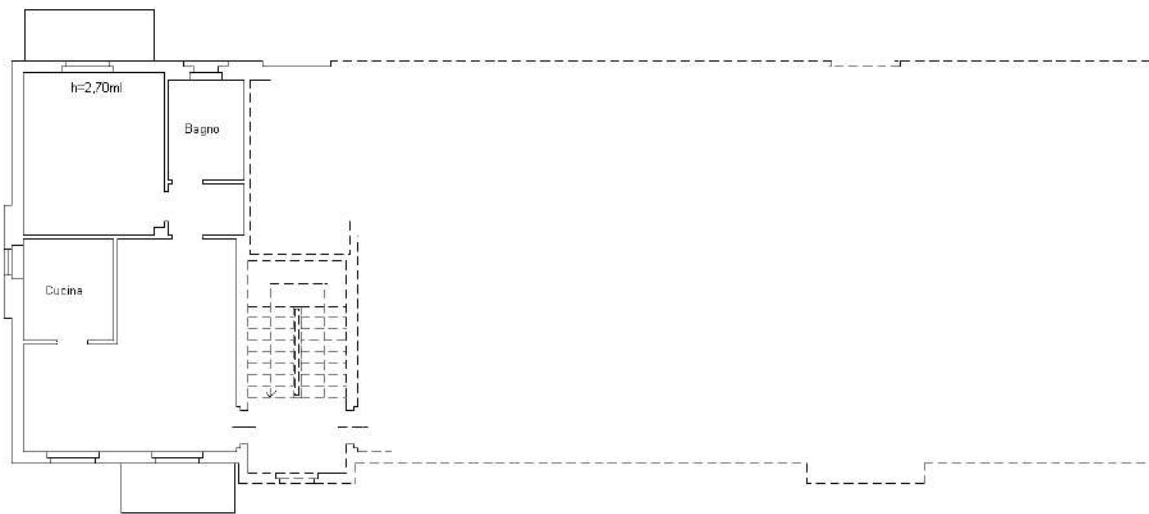

Ultima planimetria in atti

Visura storica per immobile

Situazione degli atti informatizzati al 27/06/2023

Data: 27/06/2023 Ora: 19.43.27
Visura n.: T394127 Pag: 1

Segue

Dati della richiesta	Comune di MONTELLUPONE (Codice:F552) Provincia di MACERATA
Catasto Fabbricati	Foglio: 30 Particella: 225 Sub.: 4

INTESTATO

1		(1) Proprietà 1/1 in regime di separazione dei beni
---	--	---

Unità immobiliare dal 09/11/2015

N.	DATI IDENTIFICATIVI				DATI DI CLASSAMENTO					DATI DERIVANTI DA		
	Sezione Urbana	Foglio	Particella	Sub	Zona Cens.	Micro Zona	Categoria	Classe	Consistenza		Superficie Catastale	Rendita
1		30	225	4			A/3	3	4 vani	Totale: 69 m ² Totale: escluse aree scoperte**: 66 m ²	Euro 258,23	Variazione del 09/11/2015 - Inserimento in visura dei dati di superficie.
Indirizzo				CONTRADA VALLE n. SNC Piano 1								
Notifica				Partita								Mod.58
Annotazioni				di studio: convalida classamento								

Mappali Terreni Correlati

Codice Comune F552 - Foglio 30 - Particella 225

Situazione dell'unità immobiliare dal 25/02/2005

N.	DATI IDENTIFICATIVI				DATI DI CLASSAMENTO					DATI DERIVANTI DA		
	Sezione Urbana	Foglio	Particella	Sub	Zona Cens.	Micro Zona	Categoria	Classe	Consistenza		Superficie Catastale	Rendita
1		30	225	4			A/3	3	4 vani		Euro 258,23	VARIAZIONE del 03/02/2005 Pratica n. MC0018081 in atti dal 25/02/2005 COLL. DOGFA P.87250/04 (n. 10259.1/2005)
Indirizzo				CONTRADA VALLE n. SNC Piano 1								
Notifica				Partita								Mod.58

Visura storica per immobile

Situazione degli atti informatizzati al 27/06/2023

Annatazioni	di studio: convalida classamento
-------------	----------------------------------

Mappali Terreni Correlati
Codice Comune F552 - Foglio 30 - Particella 225

Situazione dell'unità immobiliare dal 28/07/2004

N.	DATI IDENTIFICATIVI				DATI DI CLASSAMENTO					DATI DERIVANTI DA		
	Sezione Urbana	Foglio	Particella	Sub	Zona Cens.	Micro Zona	Categoria	Classe	Consistenza		Superficie Catastrale	Rendita
1		30	225	4			A/3	3	4 vani		Euro 258,23	COSTITUZIONE del 28/07/2004 Pratica n. MCC0087250 in atti dal 28/07/2004 COSTITUZIONE (n. 2046.1/2004)
Indirizzo CONTRADA VALLE n. SNC Piano 1												
Notifica				Partita				Mod.58				
Annotazioni -classamento e rendita proposti (dm. 701/94)												

L'intestazione alla data della richiesta deriva dai seguenti atti:

Situazione degli intestati dal 17/12/2013

N.	DATI ANAGRAFICI	CODICE FISCALE	DIRITTI E ONERI REALI
1			(1) Proprietà 1/1 in regime di separazione dei beni
DATI DERIVANTI DA			
Atto del 17/12/2013 Pubblico ufficiale CERRETO ALESSANDRA (MC) Repertorio n. 35651 - CONPRAVENDITA Nota presentata con Modello Unico n. 140.1/2014 Reperto PI di MACERATA in atti dal 09/01/2014			

Situazione degli intestati dal 20/07/2009

N.	DATI ANAGRAFICI	CODICE FISCALE	DIRITTI E ONERI REALI
1			(1) Proprietà 1/1 fino al 17/12/2013
DATI DERIVANTI DA			
Atto del 20/07/2009 Pubblico ufficiale DAMIANI ENRICO Sede CITTANOVIA MARCHE (MC) Repertorio n. 23772 - CONPRAVENDITA Nota presentata con Modello Unico n. 7030.1/2009 Reperto PI di MACERATA in atti dal 27/07/2009			

Situazione degli intestati dal 24/05/2007

N.	DATI ANAGRAFICI	CODICE FISCALE	DIRITTI E ONERI REALI
1			(1) Proprietà 1/1 in regime di separazione dei beni fino al 20/07/2009

Visura storica per immobile

Situazione degli atti informatizzati al 27/06/2023

Data: 27/06/2023 Ora: 19.43.27
Visura n.: T394127 Pag: 3

Fine

DATI DERIVANTI DA Atto del 24/05/2007 Pubblico ufficiale MORETTI ANTONIO Sede CITTANOVA MARCHE (MC) Repertorio n. 83013 - COMPRAVENDITA Nota presentata con Modello Unico n. 6535.1/2007
Reperto PI di MACERATA in atti dal 25/06/2007

Situazione degli intestati dal 28/07/2004

N.	DATI ANAGRAFICI	CODICE FISCALE	DIRITTI E ONERI REALI
1			(1) Proprietà: 1000/1000 fino al 24/05/2007
DATI DERIVANTI DA COSTITUZIONE del 28/07/2004 Pratica n. MC0087250 in atti dal 28/07/2004 COSTITUZIONE (n. 2046.1/2004)			

Visura telematica

Tributi speciali: Euro 0,90

* Codice Fiscale Validato in Anagrafe Tributaria.

** Si intendono escluse le "superfici di balconi, terrazzi e aree scoperte pertinenziali e accessorie, comunicanti o non comunicanti"
(cfr. Provvedimento del Direttore dell'Agenzia delle Entrate 29 marzo 2013).

**Agenzia del Territorio
CATASTO FABBRICATI
Ufficio Provinciale di
Macerata**

Dichiarazione protocollo n. MC0087250 del 28/07/2004

Planimetria di u.i.u. in Comune di Montelupone

Contrada Valle

civ. SNC

Identificativi Catastali:

Sezione:

Foglio: 30

Particella: 225

Subalterno: 7

Compilata da:

Perroni Roberto

Iscritto all'albo:

Geometri

Prov. Macerata

N. 926

Scheda n. 1

Scala 1:200

Piano SEMINTERRATO

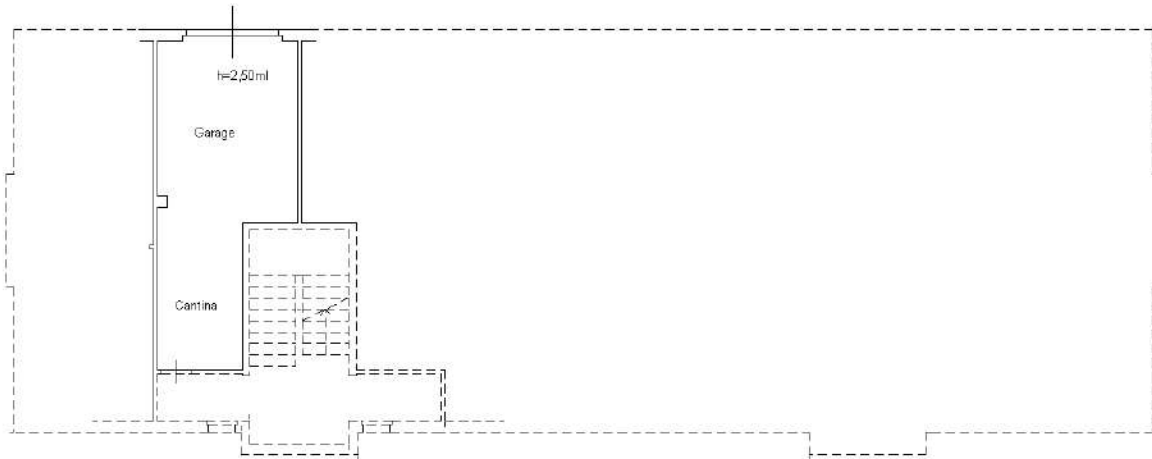

Ultima planimetria in atti

Visura storica per immobile

Situazione degli atti informatizzati al 27/06/2023

Data: 27/06/2023 Ora: 19.47.46
Visura n.: T394874 Pag: 1

Segue

Dati della richiesta	Comune di MONTELLUPONE (Codice:F552) Provincia di MACERATA Catasto Fabbricati
	Foglio: 30 Particella: 225 Sub.: 7

INTESTATO

1		(1) Proprietà 1/1 in regime di separazione dei beni
---	--	---

Unità immobiliare dal 09/11/2015

N.	DATI IDENTIFICATIVI				DATI DI CLASSAMENTO					DATI DERIVANTI DA		
	Sezione Urbana	Foglio	Particella	Sub	Zona Cens.	Micro Zona	Categoria	Classe	Consistenza	Superficie Catastale	Rendita	
1		30	225	7			C/6	2	26 m ²	Totale: 25 m ²	Euro 42,97	Variazione del 09/11/2015 - Inserimento in visura dei dati di superficie.
Indirizzo				CONTRADA VALLE n. SNC Piano S1								
Notifica				Partita								
Annotazioni				di studio: convalida classamento								
				Mod.58								

Mappali Terreni Correlati
Codice Comune F552 - Foglio 30 - Particella 225

Situazione dell'unità immobiliare dal 25/02/2005

N.	DATI IDENTIFICATIVI				DATI DI CLASSAMENTO					DATI DERIVANTI DA		
	Sezione Urbana	Foglio	Particella	Sub	Zona Cens.	Micro Zona	Categoria	Classe	Consistenza	Superficie Catastale	Rendita	
1		30	225	7			C/6	2	26 m ²		Euro 42,97	VARIAZIONE del 03/02/2005 Pratica n. MC0018094 in atti dal 25/02/2005 COLL. DOGFA P.87250/04 (n. 10262.1/2005)
Indirizzo				CONTRADA VALLE n. SNC Piano S1								
Notifica				Partita								
Annotazioni				di studio: convalida classamento								
				Mod.58								

Mappali Terreni Correlati
Codice Comune F552 - Foglio 30 - Particella 225

Visura storica per immobile

Situazione degli atti informatizzati al 27/06/2023

Situazione dell'unità immobiliare dal 28/07/2004

DATI IDENTIFICATIVI				DATI DI CLASSAMENTO					DATI DERIVANTI DA			
N.	Sezione Urbana	Foglio	Particella	Sub	Zona Cens.	Miczo Zona	Categoria	Classe	Consistenza	Superficie Catastale	Rendita	
1		30	225	7			C/6	2	26 m ²		Euro 42,97	COSTITUZIONE dal 28/07/2004 Pratica n. MCC0087250 in atti dal 28/07/2004 COSTITUZIONE (n. 2046.1/2004)
Indirizzo				CONTRADA VALLE n. SNC Piano S1								
Notifica												
Annotazioni				-classamento e rendita proposti (d.m. 701/94)								
				Partita		Mod.58						

L'intestazione alla data della richiesta deriva dai seguenti atti:

Situazione degli intestati dal 17/12/2013

N.	DATI ANAGRAFICI	CODICE FISCALE	DIRITTI E ONERI REALI
1			(1) Proprietà 1/1 in regime di separazione dei beni
DATI DERIVANTI DA			
Atto del 17/12/2013 Pubblico ufficiale CERRETO ALESSANDRA Sede CORRIDONIA (MC) Repertorio n. 35651 - COMPRAVENDITA Nota presentata con Modello Unico n. 140.1/2014			
Reperto PI di MACERATA in atti dal 09/01/2014			

Situazione degli intestati dal 20/07/2009

N.	DATI ANAGRAFICI	CODICE FISCALE	DIRITTI E ONERI REALI
1			(1) Proprietà 1/1 fino al 17/12/2013
DATI DERIVANTI DA			
Atto del 20/07/2009 Pubblico ufficiale DAMIANI ENRICO Sede CIVITANOVA MARCHE (MC) Repertorio n. 23772 - COMPRAVENDITA Nota presentata con Modello Unico n. 7030.1/2009			
Reperto PI di MACERATA in atti dal 27/07/2009			

Situazione degli intestati dal 24/05/2007

N.	DATI ANAGRAFICI	CODICE FISCALE	DIRITTI E ONERI REALI
1			(1) Proprietà 1/1 in regime di separazione dei beni fino al 20/07/2009
DATI DERIVANTI DA			
Atto del 24/05/2007 Pubblico ufficiale MORETTI ANTONIO Sede CIVITANOVA MARCHE (MC) Repertorio n. 83013 - COMPRAVENDITA Nota presentata con Modello Unico n. 6535.1/2007			
Reperto PI di MACERATA in atti dal 25/06/2007			

Situazione degli intestati dal 28/07/2004

N.	DATI ANAGRAFICI	CODICE FISCALE	DIRITTI E ONERI REALI
1			(1) Proprietà 1000/1000 fino al 24/05/2007



Direzione Provinciale di Macerata
Ufficio Provinciale - Territorio
Servizi Catastrali

Visura storica per immobile

Situazione degli atti informatizzati al 27/06/2023

Data: 27/06/2023 Ora: 19.47.46

Fine

Visura n.: T394874

Pag: 3

DATI DERIVANTI DA	COSTITUZIONE del 28/07/2004 Pratica n. MC0087250 in atti dal 28/07/2004 COSTITUZIONE (n. 2046.1/2004)
--------------------------	---

Visura telematica

Tributi speciali: Euro 0,90

* Codice Fiscale Validato in Anagrafe Tributaria.

Visura storica sintetica per soggetto

Situazione degli atti informatizzati al 27/06/2023

Data: 27/06/2023 Ora: 19.41.25 pag: 1 Fine
Visura n.: T393664/2023

Dati della richiesta	Fabbricati siti nel comune di MONTELPONE (F552) provincia MACERATA	
Soggetto individuato		

1. Immobili siti nel Comune di MONTELPONE (Codice F552) Catasto dei Fabbricati

N.	Dati identificativi			Indirizzo	In carico		Diritti ed Oneri reali	
	Sez Urbana	Foglio	Numero		Subalterno	Dal		Al
1		30	225	4	CONTRADA VALLE n. SNC Piano 1	24/05/2007	20/07/2009	Proprietà' per 1/1 in regime di separazione dei beni
2		30	225	4	CONTRADA VALLE n. SNC Piano 1	17/12/2013		Proprietà' per 1/1 in regime di separazione dei beni
3		30	225	7	CONTRADA VALLE n. SNC Piano S1	24/05/2007	20/07/2009	Proprietà' per 1/1 in regime di separazione dei beni
4		30	225	7	CONTRADA VALLE n. SNC Piano S1	17/12/2013		Proprietà' per 1/1 in regime di separazione dei beni

Unità immobiliari n. 2

Visura telematica

Tributi speciali: Euro 0,90