

TRIBUNALE DI VELLETRI

ESECUZIONE IMMOBILIARE N°306/2024

LOTTO N°2 - BENI NN°2 - 3 - 4

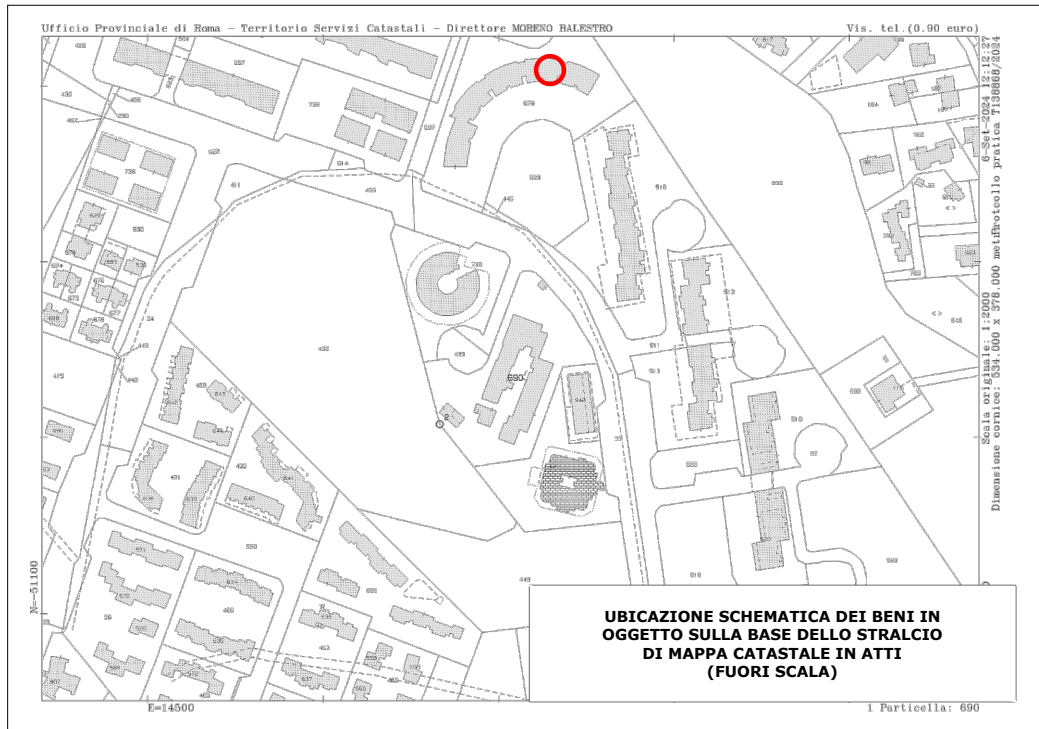

IL C.T.U.

Arch. MICHELE PRIORI

Pag. 1/4

TRIBUNALE DI VELLETRI

ESECUZIONE IMMOBILIARE N°306/2024

LOTTO N°2 - BENE N°2

Appartamento ad uso abitazione in Anzio (RM) - Corso Italia n°16 - Scala "D"

Piano T - Int. 2, distinto nel N.C.E.U. al Foglio 17, P.I.a 679, Sub. 14 e Sub. 68 graffiati, Cat. A/2

SUPERFICIE UTILE APPARTAMENTO	mq. 75,00
SUPERFICIE LORDA APPARTAMENTO	mq. 88,00
SUPERFICIE CORTE ESCLUSIVA	mq. 104,00
SUPERFICIE PORTICO COPERTO	mq. 15,00

PIANO TERRA - APPARTAMENTO

Scala "D" - Int. 2 - H=ml. 2,70 - Scala 1:100

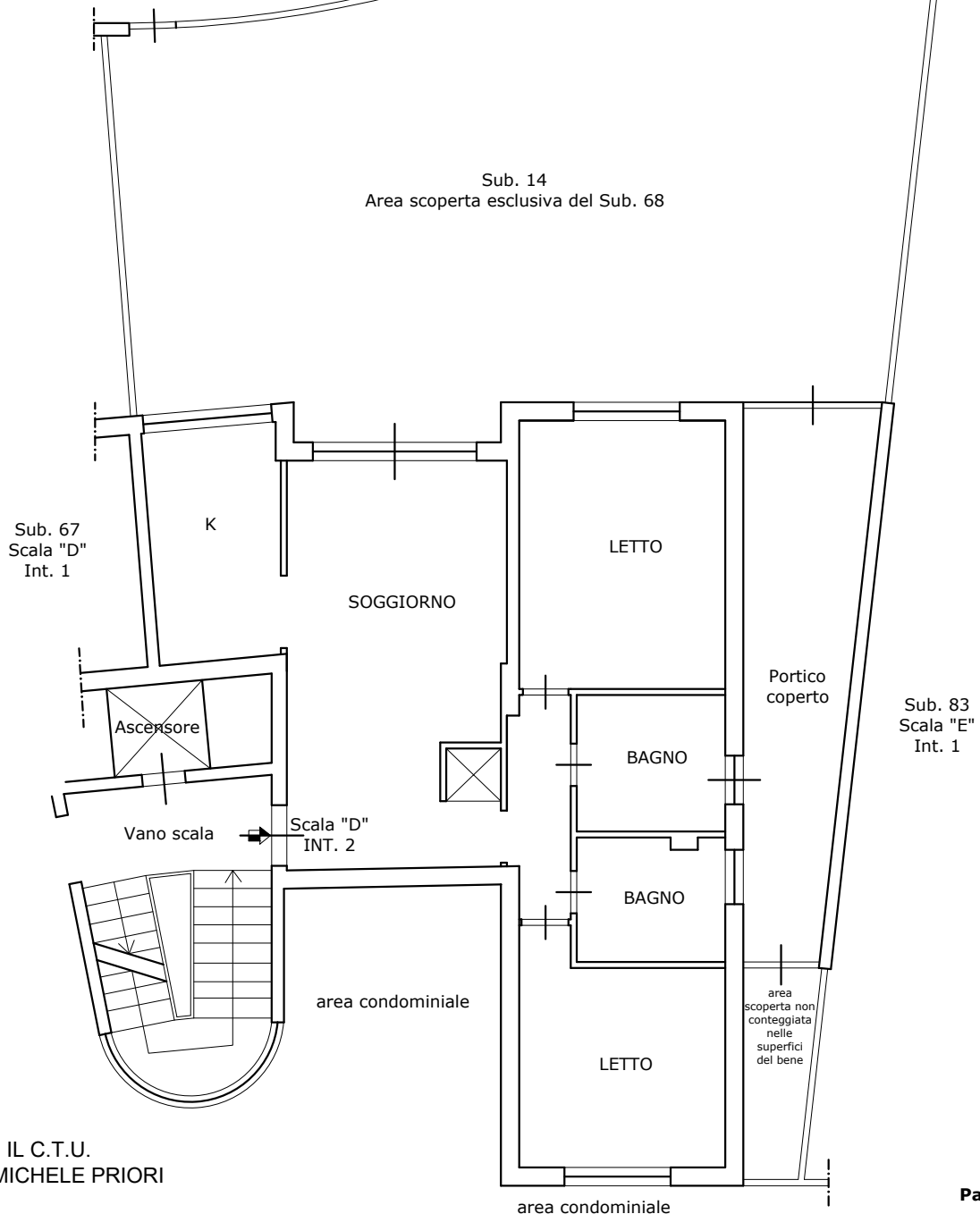

IL C.T.U.
Arch. MICHELE PRIORI

TRIBUNALE DI VELLETRI

ESECUZIONE IMMOBILIARE N°306/2024

LOTTO N°2 - BENE N°3

Cantina in Anzio (RM) - Corso Italia n°16 - Scala "D"

Piano S1 - Int. 2, distinto nel N.C.E.U. al Foglio 17, P.IIa 679, Sub. 140, Cat. C/2

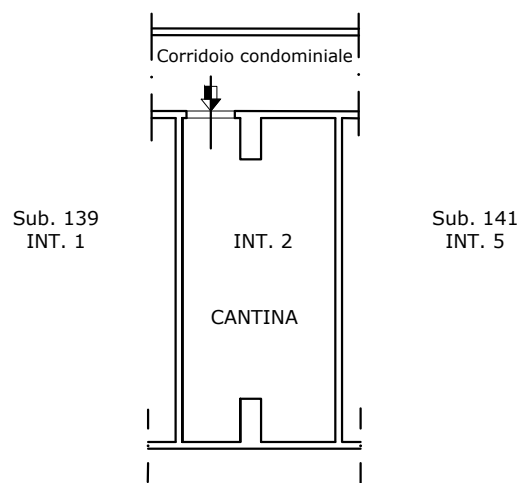

PIANO S1 - CANTINA
Scala "D" - Int. 2 - Scala 1:100

SUPERFICIE CANTINA.....mq. 11,00

TRIBUNALE DI VELLETRI

ESECUZIONE IMMOBILIARE N°306/2024

LOTTO N°2 - BENE N°4

Posto auto in Anzio (RM) - Corso Italia n°16

Piano S1 - Int. 24, distinto nel N.C.E.U. al Foglio 17, P.IIa 679, Sub. 189, Cat. C/6

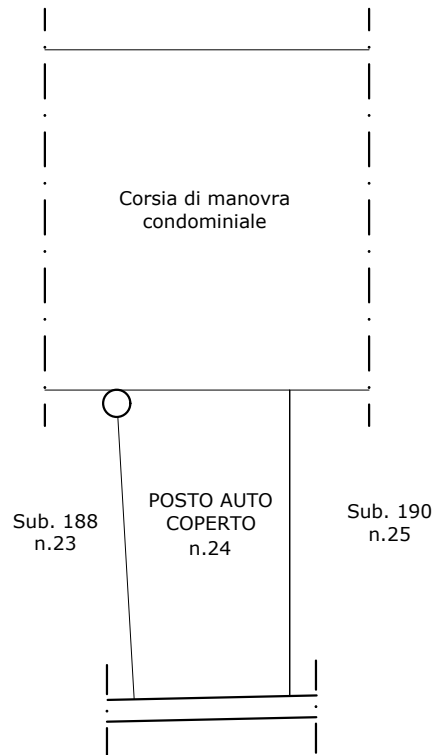

PIANO S1 - POSTO AUTO COPERTO
Int. 24 - Scala 1:100

SUPERFICIE POSTO AUTO COPERTO.....mq. 11,00