

**Agenzia delle Entrate  
CATASTO FABBRICATI  
Ufficio Provinciale di  
Treviso**

Dichiarazione protocollo n. TV0168823 del 02/10/2024

Comune di Vidor

Via Borgo Busnello

civ. 31

Identificativi Catastali:

Sezione: B

Foglio: 1

Particella: 190

Subalterno: 1

Compilata da:

Zanette Fabio

Iscritto all'albo:

Ingegneri

Prov. Treviso

N. 02122

Planimetria

Scheda n. 1

Scala 1:200

**PIANO TERRA**  
Altezza media ml. 2.63

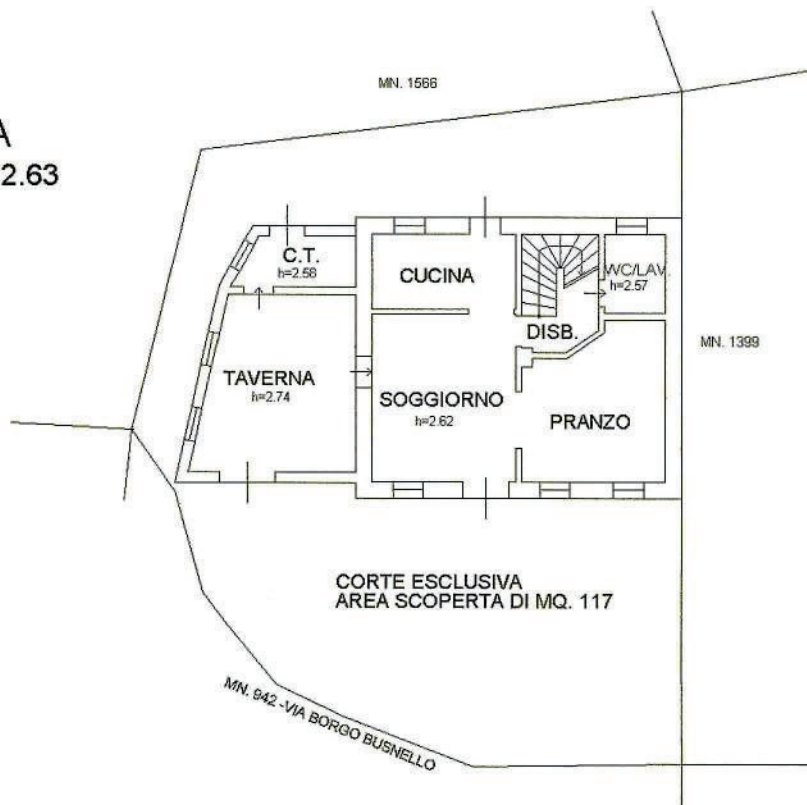

**PIANO PRIMO**  
Altezza ml. 2.60



**PIANO SECONDO**  
Altezza media ml. 2.75

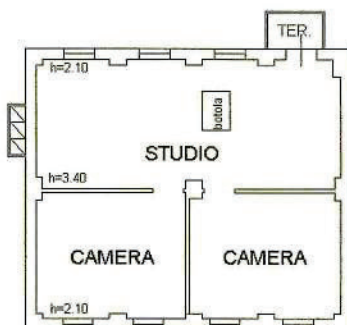

Ultima planimetria in atti

Catasto dei Fabbricati - Situazione al 07/10/2024 - Comune di VIDOR(L-856) - < Sez. urbana B - Foglio 1 - Particella 190 - Subalterno 1 >  
VIA BORGO BUSNELLO n. 31 Piano T-1 - 2



**Agenzia delle Entrate  
CATASTO FABBRICATI  
Ufficio Provinciale di  
Treviso**

Dichiarazione protocollo n. TV0168833 del 02/10/2024

Comune di Vidor

Via Borgo Busnello

civ. SNC

Identificativi Catastali:

Sezione: B

Foglio: 1

Particella: 1566

Subalterno:

Compilata da:

Zanette Fabio

Iscritto all'albo:

Ingegneri

Prov. Treviso

N. 02122

Planimetria

Scheda n. 1

Scala 1:200

**PIANO TERRA**  
Altezza media ml. 2.67

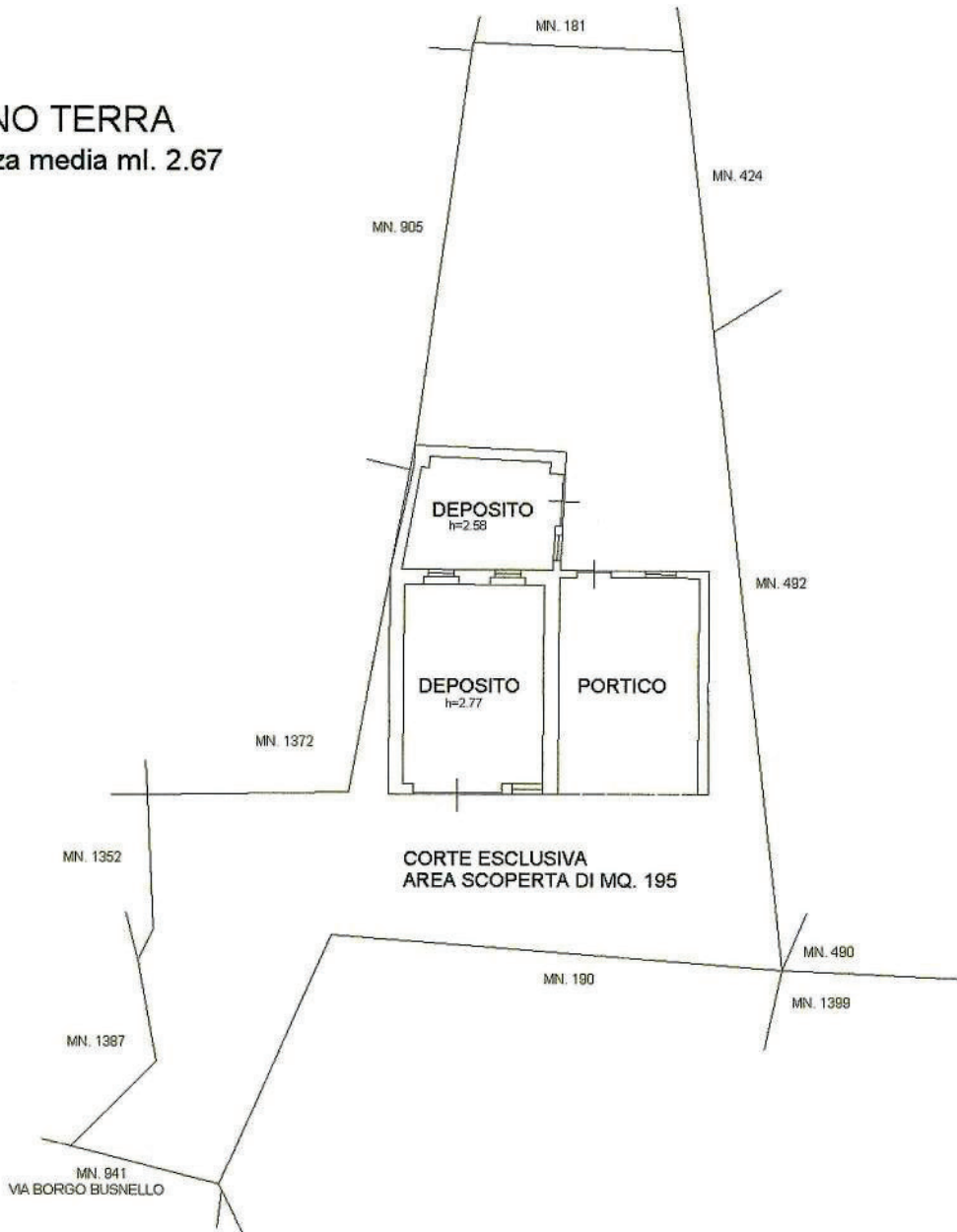

**PIANO PRIMO**  
Altezza media ml. 3.55

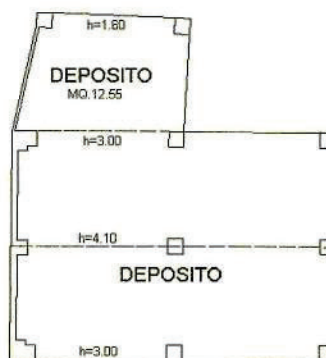

Ultima planimetria in atti