

03) ACCESSO ATTI EFFETTUATO PRESSO L'AGENZIA DELLE ENTRATE (Catasto)

A- Estratto di mappa catastale

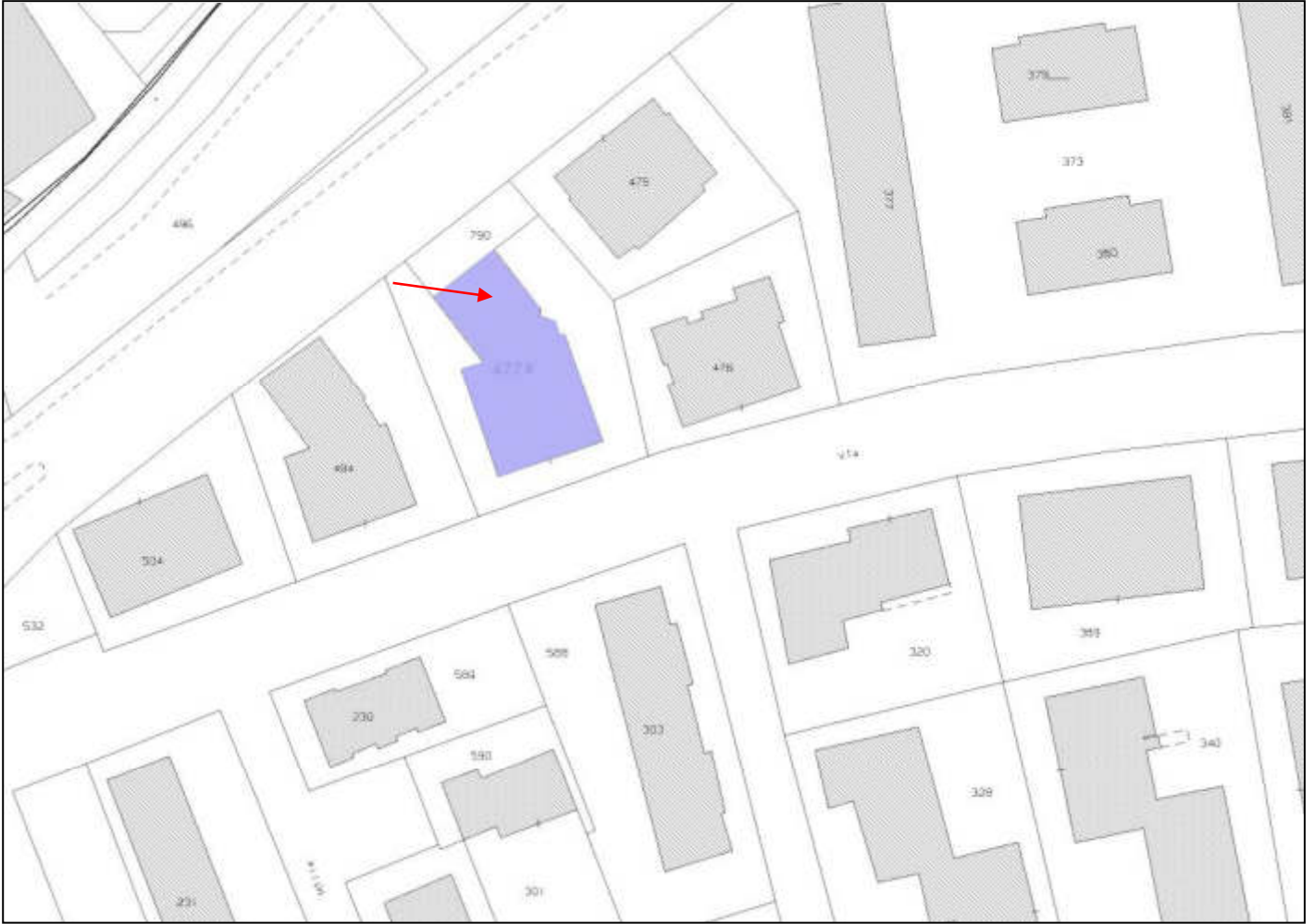

COMUNE DI RIETI

C.F. Fg n. 75 p.lla 477 sub. 22



Particella in cui sono situati i beni in stima

B- Planimetria catastale

Data: 22/01/2024 - n. T193055 - Richiedente: LNGLDA58C30H501W

Agenzia del Territorio
CATASTO FABBRICATI
Ufficio Provinciale di
Rieti

Dichiarazione protocollata n. R10060683 del 23/04/2012	
Planimetria di u.i.u. in Comune di Rieti	
Via Michele Paolessi civ. 107	
Identificativi Catastali:	Compilata da:
Sezione: RI	Martini Maurizio
Foglio: 75	Isritto all'albo:
Particella: 477	Geometri
Subalterno: 22	Prov. Rieti N. 484

Scheda n. 1 Scala 1:200

Abitazione:
Fg. 75 p.lla 477 sub. 22
Fuori Scala

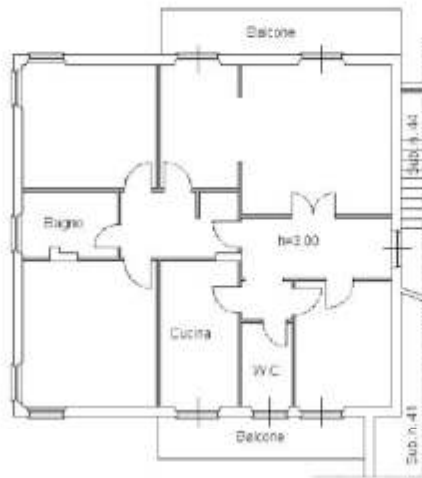

PIANO TERRA

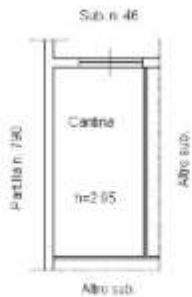

PIANO PRIMO SOTTOSTRADA

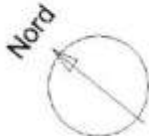

Ultima planimetria in atti

Data: 22/01/2024 - n. T193055 - Richiedente: LNGLDA58C30H501W

Totale schede: 1 - Formato di acquisizione: A4(210x297) - Formato stampa richiesto: A4(210x297)

Catasto dei Fabbricati - Situazione al 22/01/2024 - Comune di RIETI (RI082) - < Sez. urbana RI - Foglio 75 - Particella 477 - Subalterno 22 ->
VIA MICHELE PAOLESSI n. 107 Piano S1-1

C- Elaborato planimetrico

Agenzia delle Entrate
CATASTO FABBRICATI
 Ufficio provinciale di Rieti
 ultima planimetria in atti
 Data: 22/01/2024 - n. T143886 - Richiedente: Telematico
 Totale schede: 1 - Formato di acquisizione: A3(297x420) - Formato stampa richiesto: A4(210x297) - Fattore di scala non utilizzabile

ELABORATO PLANIMETRICO	Compilato da: Falsini Francesco	Isritto all'albo: Geometri	Prov. Rieti	N. 868
Comune di Rieti	Sezione: RI	Foglio: 75	Particella: 494	Protocollo n. 11.05.2023 del
Dimostrazione grafica dei subalterni			Tipo Mappale n.	del Scala 1 : 500



Elaborato Planimetrico - Catasto dei Fabbricati - Situazione al 22/01/2024 - Comune di RIETI(H282) - < Sez. urbana RI - Foglio 75 Particella 477 >

Data: 22/01/2024 - n. T143886 - Richiedente: Telematico