

**Agenzia del Territorio
CATASTO FABBRICATI
Ufficio Provinciale di
Milano**

Dichiarazione protocollo n. MI0051416 del 30/01/2006

Planimetria di u.i.u. in Comune di Pioltello

Piazza Don Enrico Civilini

civ. 3

Identificativi Catastali:

Sezione:
Foglio: 7
Particella: 217
Subalterno: 32

Compilata da:

Iscritto all'albo:
Architetti

Prov. Milano

N.

Scheda n. 1

Scala 1:200

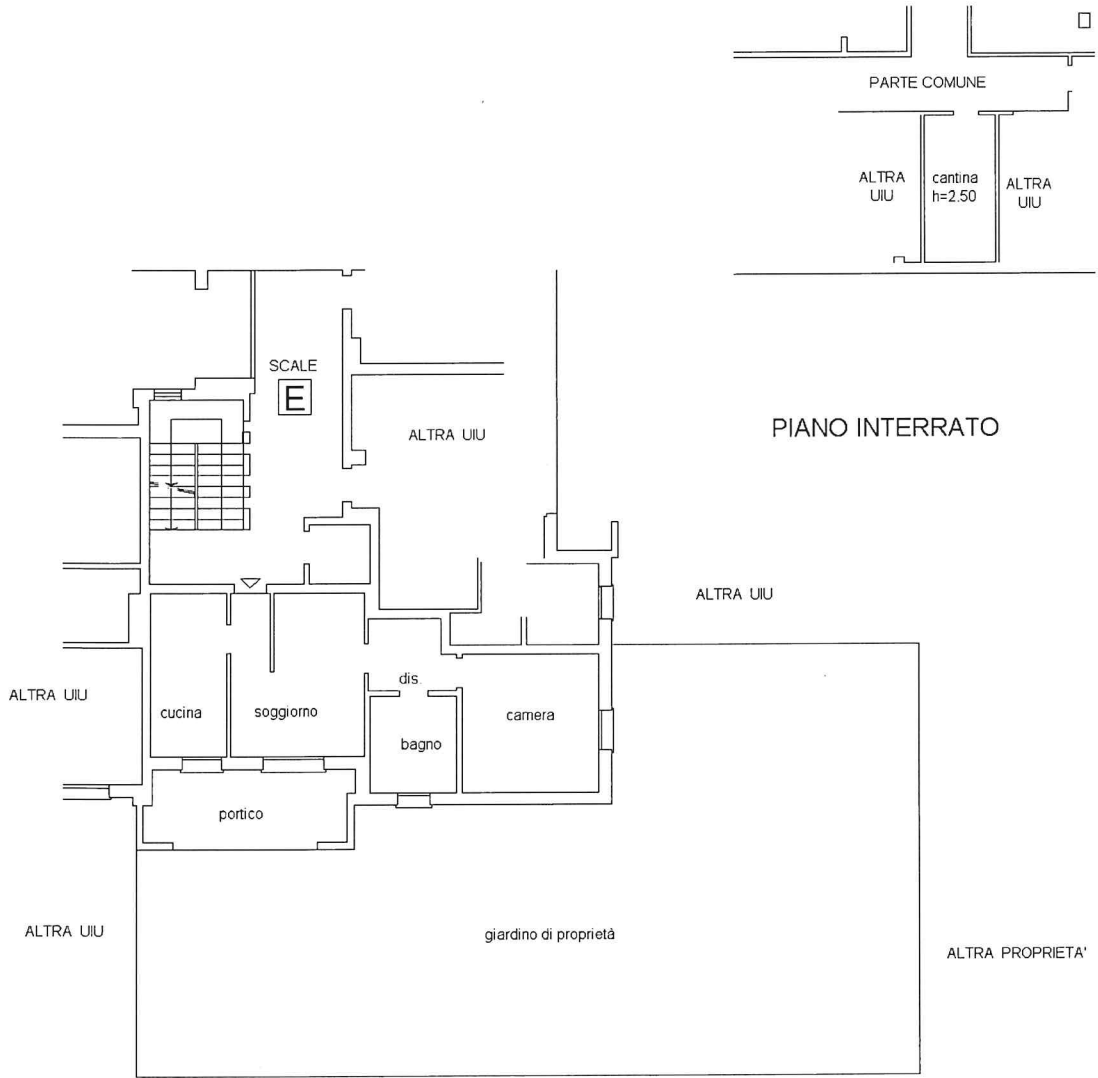

PIANO TERRA h interna 2.70 m



Ultima planimetria in atti