



MINISTERO DELLE FINANZE
DIREZIONE GENERALE DEL CATASTO E DEI SERVIZI TECNICI ERARIALI

NUOVO CATASTO EDILIZIO URBANO

(R. DECRETO-LEGGE 13 APRILE 1939, N. 652)

Planimetria dell'immobile situato nel Comune di COSENZA Via c/da Muoia

legata alla dichiarazione presentata all'Ufficio Tecnico Erariale di COSENZA

Piano Seminterrato
Interno 1

stessa di H₂

stessa di H₁

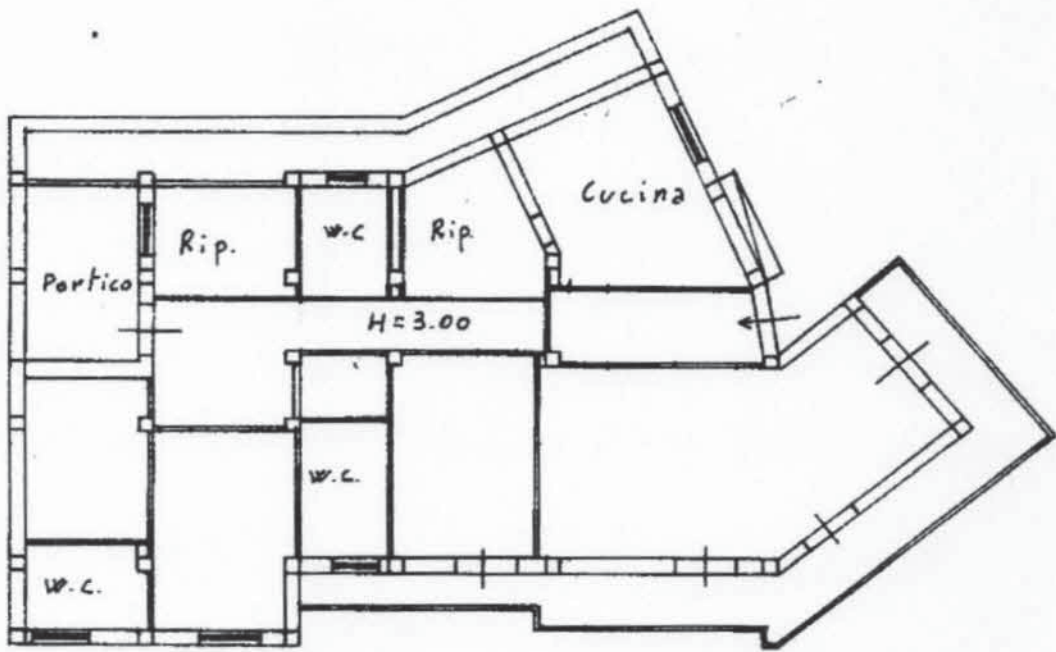

stessa di H₁

Foglio P.le 433 sub. 2

Ultima Planimetria in atti

Catasto dei Fabbricati - Situazione al 17/10/2013 - Comune di COSENZA(D086) - Foglio: 10 Particella: 433 - Subalterno 2 - VIA GEROLAMO SAMBIASE piano: S1;