

PLANIMETRIA NEGOZIO  
VIA DI CRETO CIVV. 15-15A rossi

ALLEGATO 12



PIANO TERRENO

H = m 3,55

Appartamento civ. 7 int. 2 di Via di Creto

AREA CONDOMINIALE

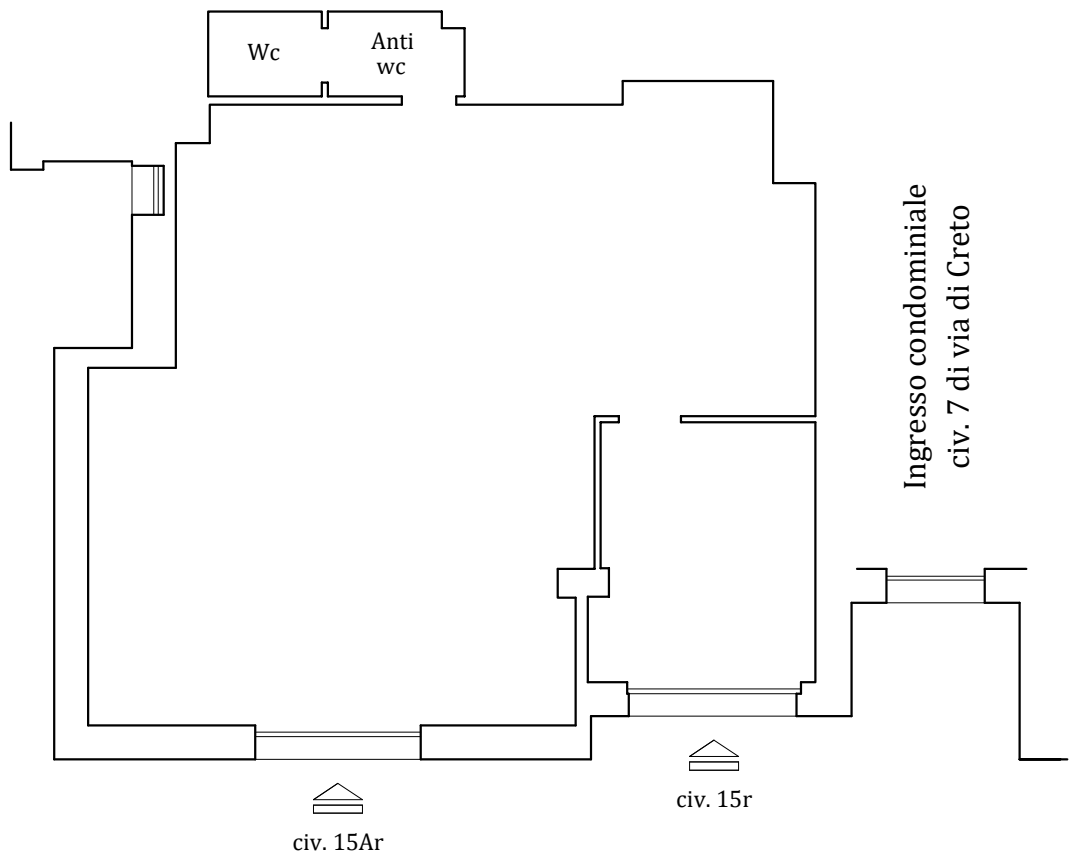

AREA CONDOMINIALE

SCALA 1:100

Rilievo effettuato in data 15.6.2023

Geom. Andrea Olita - Via Finocchiaro Aprile civ. 31 int. 30 sc. B - 16129 Genova