

DOCUMENTAZIONE FOTOGRAFICA

Redatta da: ing. Carmine Landi in data 02 settembre 2021 e 06 aprile 2022.

Perizia: FALLIMENTO [REDACTED]

nonché del [REDACTED]

SENTENZA del TRIBUNALE di NOCERA INFERIORE n. 14/2009

GIUDICE DELEGATO DOTT.ssa BIANCA MANUELA LONGO

CURATORE DOTT. PIERPAOLO CIROTA

ESTERNO



Prospetto posteriore fabbricato via Corallo – trav. S. Rocco Pagani (SA); abitazione piano rialzato p.lla 910 sub 19.



Prospetto principale fabbricato via Corallo – trav. S. Rocco Pagani (SA); abitazione piano rialzato p.lla 910 sub 18.



Ingresso al fabbricato da corte comune.



Ingresso da corte comune al garage: piano seminterrato p.lla 910 sub 38.

INTERNO



Ingresso/disimpegno: abitazione piano rialzato p.lla910 sub 19.



Camera 1: abitazione piano rialzato p.lla 910 sub 19.



Camera 2: abitazione piano rialzato p.lla 910 sub 19.



Camera 3: abitazione piano terra.



Camera 4: abitazione piano rialzato p.lla 910 sub 19.



Bagno 1: abitazione piano rialzato p.lla 910 sub 19.



Bagno 2: abitazione piano rialzato p.lla 910 sub 19.



Corridoio: abitazione piano rialzato p.lla 910 sub 19.



Balcone: abitazione piano rialzato p.lla 910 sub 19.



Terrazzo: abitazione piano rialzato p.lla 910 sub 19.



Area esterna annessa: abitazione piano rialzato p.lla 910 sub 19.



Area esterna annessa: abitazione piano rialzato p.lla 910 sub 19.

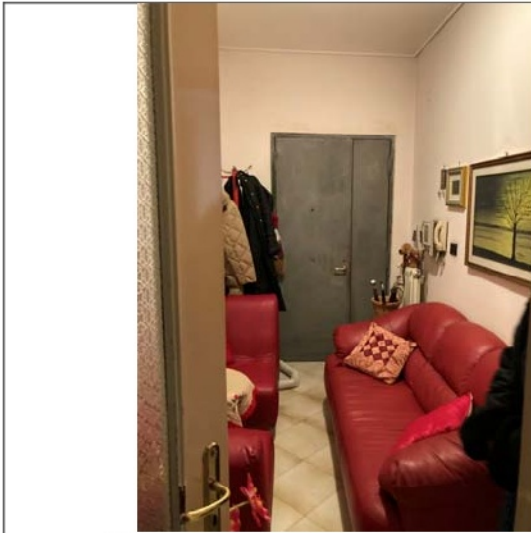

Ingresso/disimpegno: abitazione piano rialzato p.lla 910 sub 18.



Ingresso/disimpegno: abitazione piano rialzato p.lla 910 sub 18.



Cucina: abitazione piano rialzato p.lla 910 sub 18.



Camera 1: abitazione piano rialzato p.lla 910 sub 18.



Camera 2: abitazione piano rialzato p.lla 910 sub 18.



Camera 3: abitazione piano rialzato p.lla 910 sub 18.



Camera 4: abitazione piano rialzato p.IIa 910 sub 18.



Corridoio: abitazione piano rialzato p.IIa 910 sub 18.



Bagno 1: abitazione piano rialzato p.IIa 910 sub 18.



Bagno 2: abitazione piano rialzato p.IIa 910 sub 18.



Area esterna annessa: abitazione piano rialzato p.IIa 910 sub 18.



Balcone con terrazzo abusivo: abitazione piano rialzato p.IIa 910 sub 18.



Garage: piano seminterrato p.lla 910 sub 38 e vista terrazzo abusivo.



Garage: piano seminterrato p.lla 910 sub 38.



Garage: piano seminterrato p.lla 910 sub 38.



Garage: piano seminterrato p.lla 910 sub 38.



Rampa di accesso al garage piano seminterrato p.lla 910 sub 38, con vista locale abusivi.

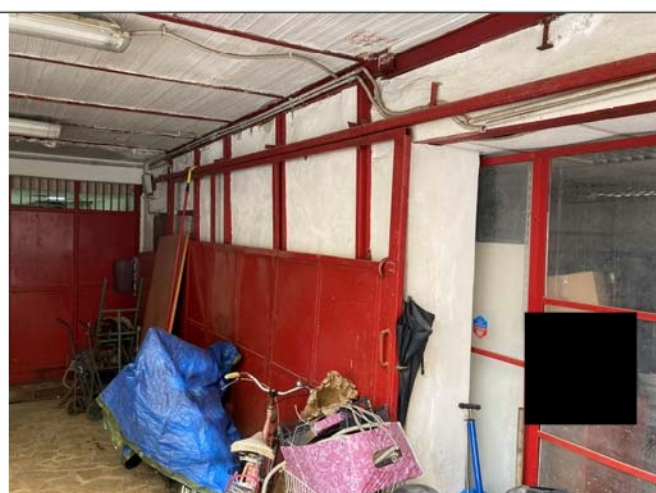

Rampa di accesso al garage piano seminterrato p.lla 910 sub 38, con vista locale abusivi e copertura abusiva.

FALLIMENTO “ [REDACTED]

nonché del [REDACTED]

SENTENZA del TRIBUNALE di NOCERA INFERIORE n. 14/2009

GIUDICE DELEGATO DOTT.ssa BIANCA MANUELA LONGO

CURATORE DOTT. PIERPAOLO CIROTA

DOCUMENTAZIONE FOTOGRAFICA

Redatta da: ing. Carmine Landi in data 02 settembre 2021.



Prospetto principale del fabbricato traversa via Corallo/via S. Rocco: appartamento (sub19) piano rialzato.



Prospetto d'angolo del fabbricato traversa via Corallo/via S. Rocco: appartamento (sub19) piano rialzato.



Ingresso agli appartamenti sub 19 e sub 18.



Ingresso : appartamento (sub19) piano rialzato.



Disimpegno con distacco cornici: appartamento (sub19) piano rialzato.



Disimpegno con distacco cornici: appartamento (sub19) piano rialzato.



Camera 1: appartamento (sub19) piano rialzato.



Camera 2: appartamento (sub19) piano rialzato.



Camera 3: appartamento (sub19) piano rialzato.



Cucina: appartamento (sub19) piano rialzato.



Bagno 1: appartamento (sub19) piano rialzato.



Bagno : appartamento (sub19) piano rialzato.



Terrazzo : appartamento (sub19) piano rialzato.



Terrazzo : appartamento (sub19) piano rialzato.



Area esterna annessa : appartamento (sub19) piano rialzato.



Area esterna annessa: : appartamento (sub19) piano rialzato.



Ingresso: appartamento (sub18) piano rialzato.



Camera 1: appartamento (sub18) piano rialzato.



Camera 2: appartamento (sub18) piano rialzato.



Camera 3: appartamento (sub18) piano rialzato.



Camera 4: appartamento (sub18) piano rialzato.



Cucina: appartamento (sub18) piano rialzato.



Bagno 1: appartamento (sub18) piano rialzato.



Bagno 1: appartamento (sub18) piano rialzato.



Bagno 2: appartamento (sub18) piano rialzato.

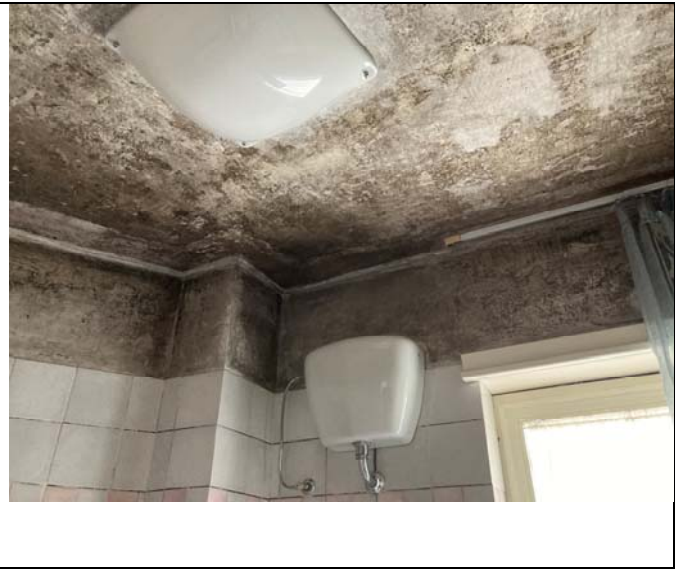

Bagno 2: appartamento (sub18) piano rialzato.



Area esterna annessa (terrazzo abusivo): appartamento (sub18) piano rialzato.

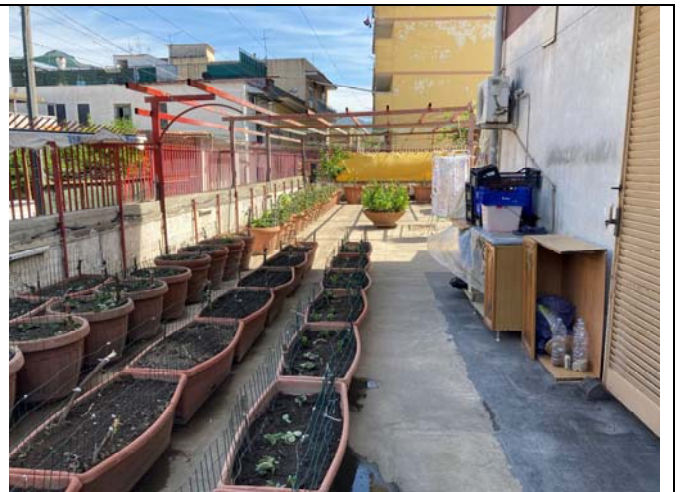

Area esterna annessa (terrazzo abusivo): appartamento (sub18) piano rialzato.

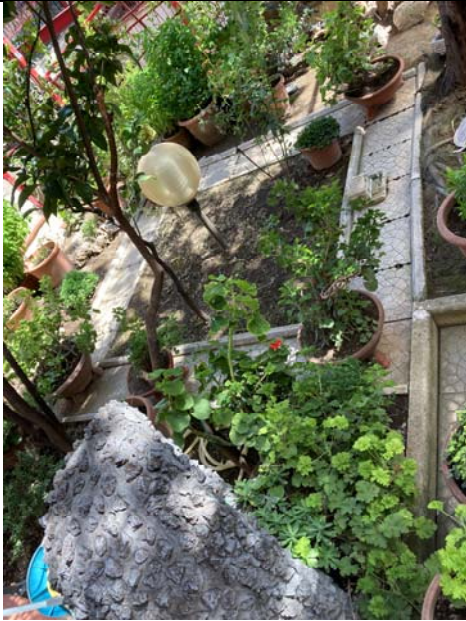

Area esterna annessa: appartamento (sub18) piano rialzato.



Area esterna annessa: appartamento (sub18) piano rialzato.



Ingresso carrabile ai locali deposito (abusivi) e garage (sub 38) .



Ingresso carrabile ai locali deposito (abusivi) e garage (sub 38) .



Rampa carrabile di accesso ai locali deposito (abusivi) e garage (sub 38) .



Ingresso Locale garage (sub38).



Locale garage (sub38).



Locale garage (sub38).



Locale garage (sub38).



Locale garage (sub38).