

DAMIOLI GEOMETRA GIACOMO
PIAZZETTA MARCO BERTOLASSI N ° 6
CIVIDATE CAMUNO (BS) -25040-
CF: DML GCM 85A10 E704 Z
P IVA: 02962840985
Collegio dei Geometri della provincia di Brescia n ° 5736
Albo dei Consulenti Tecnici del Tribunale di Brescia n ° 384
0364-340149
348-3229633
geometradamioli@gmail.com
giacomo.damioli@geopec.it

TRIBUNALE DI BRESCIA

Esecuzione Immobiliare n ° 328 / 2022

ALLEGATO N ° 6

Documentazione Catastale

N=5082500

E=1592000

Direzione Provinciale di Brescia Ufficio Provinciale - Territorio - Direttore ALFONSO LICARELLI

Vis. Lei (0.60 euro)

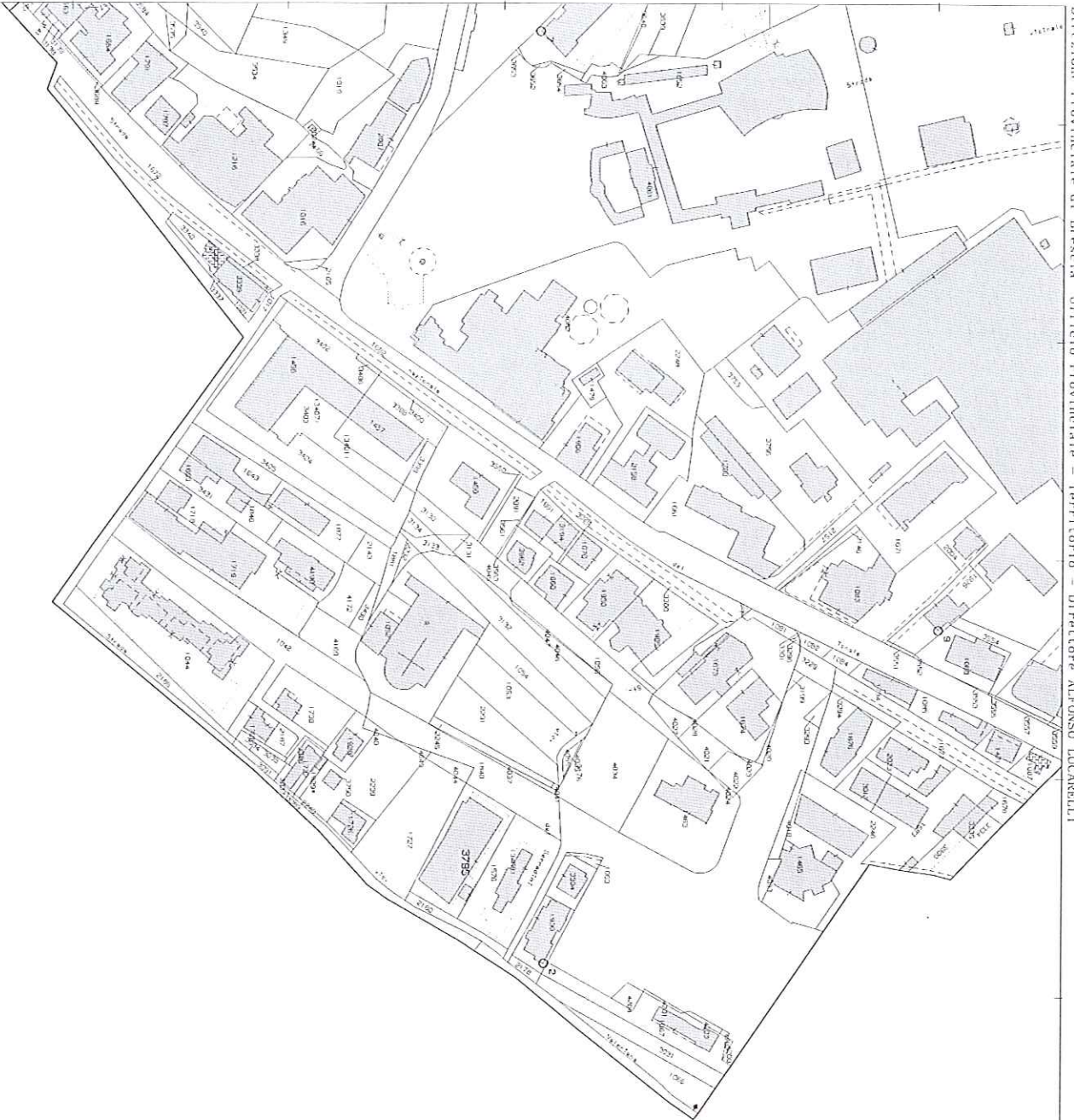

I Particella: 3795



ELABORATO PLANIMETRICO

Compilato da:
Massaroni Riccardo
Iscritto all'albo:
Geometri
Prov. Brescia N. 5521

**Agenzia delle Entrate
CATASTO FABBRICATI
Ufficio Provinciale di
Brescia**

Comune di Darfo Boario Terme

Sezione: GOR Foglio: 10 Particella: 3795

Protocollo n. BS0255764 del 22/11/2016

Tipo Mappale n. 1 del 16/11/2016

Dimostrazione grafica dei subalterni

Scala 1 : 500

PIANO PRIMO

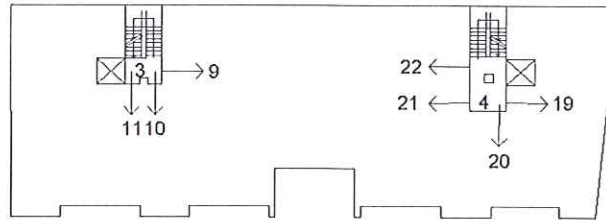

PIANO TERRA

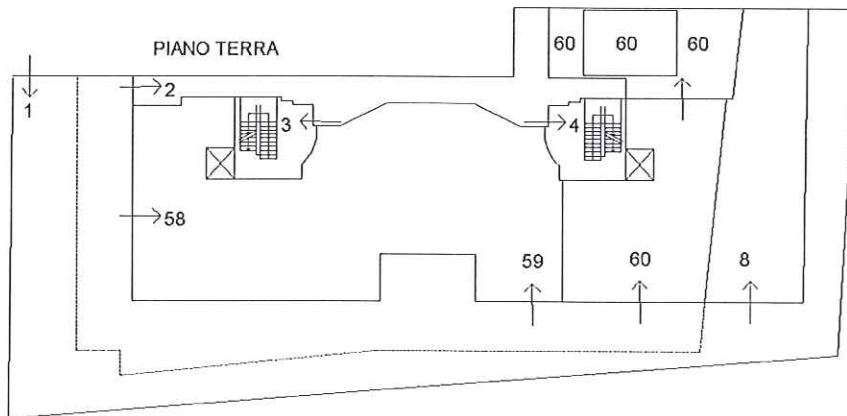

PIANO INTERRATO

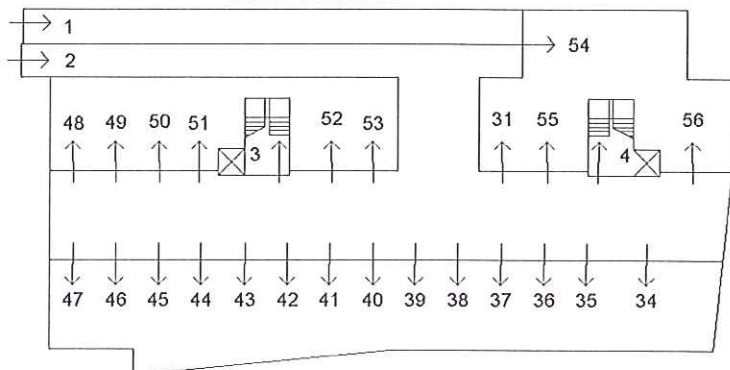

orientamento:



1 m

Ultima planimetria in atti

ELABORATO PLANIMETRICO

Compilato da:
Massaroni Riccardo
Iscritto all'albo:
Geometri
Prov. Brescia N. 5521

**Agenzia delle Entrate
CATASTO FABBRICATI
Ufficio Provinciale di
Brescia**

Comune di Darfo Boario Terme

Sezione: GOR Foglio: 10 Particella: 3795

Protocollo n. BS0255764 del 22/11/2016

Tipo Mappale n. 1 del 16/11/2016

Dimostrazione grafica dei subalterni

Scala 1 : 500

PIANO QUARTO

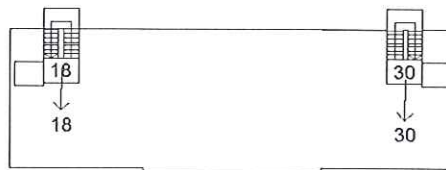

PIANO TERZO

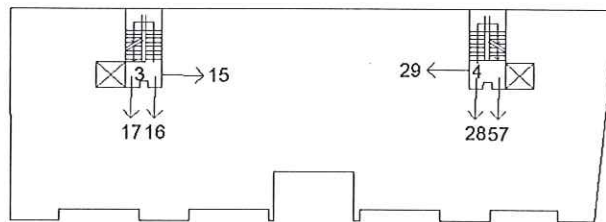

PIANO SECONDO

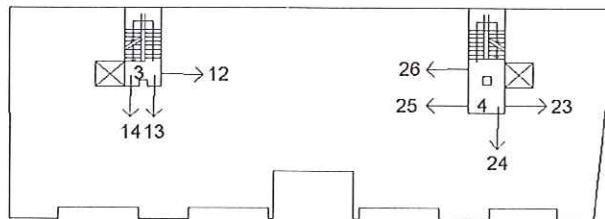

orientamento:



1 m

Ultima planimetria in atti

Data: 14/01/2024 - n. T58264 - Richiedente: Telematico

Totale schede: 2 - Formato di acquisizione: A4(210x297) - Formato stampa richiesto: A4(210x297) - Fattore di scala non utilizzabile

ACCERTAMENTO DELLA PROPRIETÀ IMMOBILIARE URBANA ELENCO DEI SUBALTERNI ASSEGNATI

Comune DARFO BOARIO TERME	Sezione GOR	Foglio 10	Particella 3795	Tipo mappale 1	del: 16/11/2016
------------------------------	----------------	--------------	--------------------	-------------------	--------------------

Sub	UBICAZIONE via/piazza	n.civ	Piani	Scala	Int	DESCRIZIONE
1	viale alcide de gasperi	SNC	T-S1			B.C.N.C. CORTE, SCIVOLO E PORTICO AD USO PUBBLICO, A TUTTI I SUB.2-59
2	viale alcide de gasperi	SNC	T-S1			B.C.N.C. CORTE, SCIVOLO A TUTTI I SUB. DAL 3 AL 59
3	viale alcide de gasperi	SNC	T-1 - 2-3 - S1			B.C.N.C. SCALE E ASCENSORE AI SUB DAL 9 AL 18 ED AI SUB. DAL 31 AL 54
4	viale alcide de gasperi	SNC	T-1 - 2-3 - S1			B.C.N.C. SCALE E ASCENSORE DAL SUB.19 AL 30 ED AI SUB. DAL 31 AL 54
5						SOPPRESSO
6						SOPPRESSO
7						SOPPRESSO
8	viale alcide de gasperi	SNC	T			AREA URBANA DI MQ. 140
9	viale alcide de gasperi	SNC	1			ABITAZIONE DI TIPO CIVILE
10	viale alcide de gasperi	SNC	1			ABITAZIONE DI TIPO CIVILE
11	viale alcide de gasperi	SNC	1			ABITAZIONE DI TIPO CIVILE
12	viale alcide de gasperi	SNC	2			ABITAZIONE DI TIPO CIVILE
13	viale alcide de gasperi	SNC	2			ABITAZIONE DI TIPO CIVILE
14	viale alcide de gasperi	SNC	2			ABITAZIONE DI TIPO CIVILE
15	viale alcide de gasperi	SNC	3			ABITAZIONE DI TIPO CIVILE
16	viale alcide de gasperi	SNC	3			ABITAZIONE DI TIPO CIVILE
17	viale alcide de gasperi	SNC	3			ABITAZIONE DI TIPO CIVILE
18	viale alcide de gasperi	SNC	4			ABITAZIONE DI TIPO CIVILE
19	viale alcide de gasperi	SNC	1			ABITAZIONE DI TIPO CIVILE
20	viale alcide de gasperi	SNC	1			ABITAZIONE DI TIPO CIVILE
21	viale alcide de gasperi	SNC	1			ABITAZIONE DI TIPO CIVILE
22	viale alcide de gasperi	SNC	2			ABITAZIONE DI TIPO CIVILE
23	viale alcide de gasperi	SNC	2			ABITAZIONE DI TIPO CIVILE
24	viale alcide de gasperi	SNC	2			ABITAZIONE DI TIPO CIVILE
25	viale alcide de gasperi	SNC	2			ABITAZIONE DI TIPO CIVILE
26	viale alcide de gasperi	SNC	2			ABITAZIONE DI TIPO CIVILE
27						SOPPRESSO
28	viale alcide de gasperi	SNC	3			ABITAZIONE DI TIPO CIVILE
29	viale alcide de gasperi	SNC	3			ABITAZIONE DI TIPO CIVILE
30	viale alcide de gasperi	SNC	4			ABITAZIONE DI TIPO CIVILE
31	viale alcide de gasperi	SNC	S1			BOX

34	viale alcide de gasperi	SNC	S1			BOX
35	viale alcide de gasperi	SNC	S1			BOX
36	viale alcide de gasperi	SNC	S1			BOX
37	viale alcide de gasperi	SNC	S1			BOX
38	viale alcide de gasperi	SNC	S1			POSTO AUTO COPERTO
39	viale alcide de gasperi	SNC	S1			POSTO AUTO COPERTO
40	viale alcide de gasperi	SNC	S1			BOX
41	viale alcide de gasperi	SNC	S1			BOX
42	viale alcide de gasperi	SNC	S1			BOX
43	viale alcide de gasperi	SNC	S1			BOX
44	viale alcide de gasperi	SNC	S1			BOX
45	viale alcide de gasperi	SNC	S1			BOX
46	viale alcide de gasperi	SNC	S1			BOX
47	viale alcide de gasperi	SNC	S1			BOX
48	viale alcide de gasperi	SNC	S1			BOX
49	viale alcide de gasperi	SNC	S1			BOX
50	viale alcide de gasperi	SNC	S1			BOX
51	viale alcide de gasperi	SNC	S1			BOX
52	viale alcide de gasperi	SNC	S1			BOX
53	viale alcide de gasperi	SNC	S1			BOX
54	viale alcide de gasperi	SNC	S1			BOX
57	viale alcide de gasperi	SNC	3			UFFICIO
58	viale alcide de gasperi	SNC	T			NEGOZIO
59	viale alcide de gasperi	SNC	T			NEGOZIO
60	viale alcide de gasperi	SNC	T			NEGOZIO

Agenzia del Territorio
CATASTO FABBRICATI
Ufficio Provinciale di
Brescia

ELABORATO PLANIMETRICO	
Compilato da: Bonfadini Alessio	
Iscritto all'albo: Geometri	
Prov. Brescia	N. 4112

Comune di Piancogno	Protocollo n. BS0162158 del 04/06/2012
Sezione: PIA Foglio: 14 Particella: 3695	Tipo Mappale n. del
Dimostrazione grafica dei subalterni	Scala 1 : 500

PIANO INTERRATO

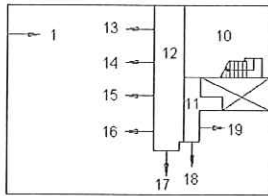

PIANO TERRA

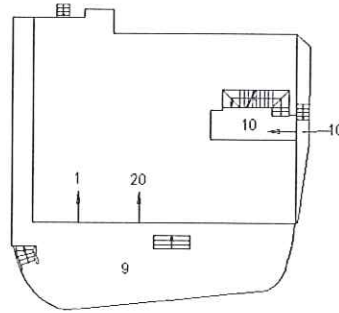

PIANO PRIMO

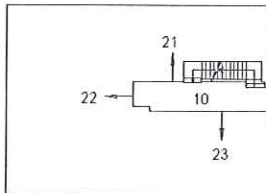

PIANO SECONDO

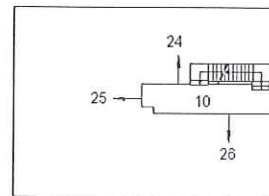

PIANO TERZO

(SOTTOTETTO)

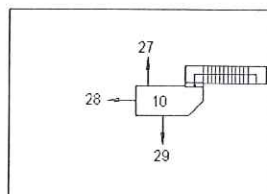

Ultima planimetria in atti

Data: 14/01/2024 - n. T58326 - Richiedente: Telematico

Totale schede: 1 - Formato di acquisizione: A4(210x297) - Formato stampa richiesto: A4(210x297) - Fattore di scala non utilizzabile

ACCERTAMENTO DELLA PROPRIETÀ IMMOBILIARE URBANA ELENCO DEI SUBALTERNI ASSEGNATI

Comune PIANCOGNO	Sezione PIA	Foglio 14	Particella 3695	Tipo mappale	del:
---------------------	----------------	--------------	--------------------	--------------	------

Sub	UBICAZIONE via/piazza	n.civ	Piani	Scala	Int	DESCRIZIONE
1	VIA VITTORIO VENETO	30	T			NEGOZIO
2						SOPPRESSO
3						SOPPRESSO
4						SOPPRESSO
5						SOPPRESSO
6						SOPPRESSO
7						SOPPRESSO
8						SOPPRESSO
9	VIA VITTORIO VENETO		T			AREA URBANA MQ. 120
10	via tintoretto	1	S1-T - 1-2 - 3			BENE COMUNE NON CENSIBILE, ATRIO SCALE, LOCALE CONTATORI, COMUNE AI SUB. DAL 13 AL 19 E DAL 21 AL 29
11	via tintoretto	1	S1			BENE COMUNE NON CENSIBILE, ATRIO COMUNE AI SUB. 18-19
12	via tintoretto	1	S1			BENE COMUNE NON CENSIBILE, ATRIO COMUNE AI SUB. 13 AL 17
13	via tintoretto	1	S1			MAGAZZINO
14	via tintoretto	1	S1			MAGAZZINO
15	via tintoretto	1	S1			MAGAZZINO
16	via tintoretto	1	S1			MAGAZZINO
17	via tintoretto	1	S1			MAGAZZINO
18	via tintoretto	1	S1			MAGAZZINO
19	via tintoretto	1	S1			MAGAZZINO
20	via tintoretto	1	T			UFFICIO O STUDIO PRIVATO
21	via tintoretto	1	1			ABITAZIONE DI TIPO CIVILE
22	via tintoretto	1	1			ABITAZIONE DI TIPO CIVILE
23	via tintoretto	1	1			ABITAZIONE DI TIPO CIVILE
24	via tintoretto	1	2			ABITAZIONE DI TIPO CIVILE
25	via tintoretto	1	2			ABITAZIONE DI TIPO CIVILE
26	via tintoretto	1	2			ABITAZIONE DI TIPO CIVILE
27	via tintoretto	1	3			ABITAZIONE DI TIPO CIVILE
28	via tintoretto	1	3			ABITAZIONE DI TIPO CIVILE
29	via tintoretto	1	3			ABITAZIONE DI TIPO CIVILE



Direzione Provinciale di Brescia
Ufficio Provinciale - Territorio
Servizi Catastali

Data: 14/01/2024
Ora: 23:25:44
Numero Pratica: T58327
Pag: 2 - Fine

Visura telematica

**Agenzia del Territorio
CATASTO FABBRICATI
Ufficio Provinciale di
Brescia**

Dichiarazione protocollo n. BS0185961 del 07/07/2006

Planimetria di u.i.u. in Comune di Darfo Boario Terme

Viale Alcide De Gasperi

civ. SNC

Identificativi Catastali:

Sezione: GOR

Foglio: 10

Particella: 3795

Subalterno: 24

Compilata da:

Balzarini Angelo Francesco

Iscritto all'albo:
Geometri

Prov. Bergamo

N. 1913

Scheda n. 1

Scala 1:200

PIANO SECONDO

H=2.70

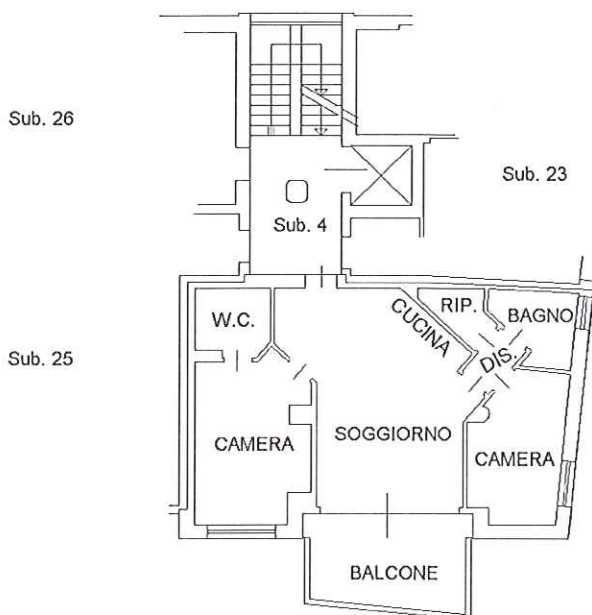

Sub. 26

Sub. 23

Sub. 4

Sub. 25

Ultima planimetria in atti

Data: 14/01/2024 - n. T58245 - Richiedente: DMLGCM85A10E704Z

Totale schede: 1 - Formato di acquisizione: A4(210x297) - Formato stampa richiesto: A4(210x297)

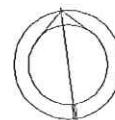

**Agenzia del Territorio
CATASTO FABBRICATI
Ufficio Provinciale di
Brescia**

Dichiarazione protocollo n. BS0185961 del 07/07/2006

Planimetria di u.i.u. in Comune di Darfo Boario Terme

Viale Alcide De Gasperi

civ. SNC

Identificativi Catastali:

Sezione: GOR

Foglio: 10

Particella: 3795

Subalterno: 44

Compilata da:

Balzarini Angelo Francesco

Iscritto all'albo:
Geometri

Prov. Bergamo

N. 1913

Scheda n. 1

Scala 1:200

PIANO INTERRATO

H=2.40

Sub. 2

Sub. 45

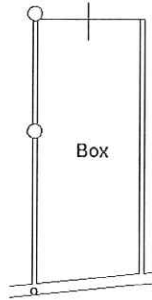

Sub. 43



Ultima planimetria in atti

Data: 14/01/2024 - n. T58246 - Richiedente: DMLGCM85A10E704Z

Totale schede: 1 - Formato di acquisizione: A4(210x297) - Formato stampa richiesto: A4(210x297)

**Agenzia del Territorio
CATASTO FABBRICATI
Ufficio Provinciale di
Brescia**

Dichiarazione protocollo n. BS0067680 del 23/02/2009

Planimetria di u.i.u. in Comune di Piancogno

Via Tintoretto

civ. 1

Identificativi Catastali:

Sezione: PIA

Foglio: 14

Particella: 3695

Subalterno: 22

Compilata da:

Bonfadini Alessio

Iscritto all'albo:
Geometri

Prov. Brescia

N. 4112

Scheda n. 1

Scala 1:200

PIANO PRIMO

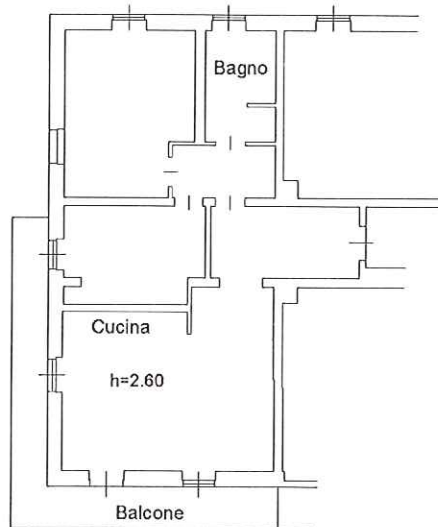

Ultima planimetria in atti

Data: 14/01/2024 - n. T58248 - Richiedente: DMLGCM85A10E704Z

Totale schede: 1 - Formato di acquisizione: A4(210x297) - Formato stampa richiesto: A4(210x297)



**Agenzia del Territorio
CATASTO FABBRICATI
Ufficio Provinciale di
Brescia**

Dichiarazione protocollo n. BS0067680 del 23/02/2009

Planimetria di u.i.u. in Comune di Piancogno

Via Tintoretto

civ. 1

Identificativi Catastali:

Sezione: PIA

Foglio: 14

Particella: 3695

Subalterno: 13

Compilata da:

Bonfadini Alessio

Iscritto all'albo:

Geometri

Prov. Brescia

N. 4112

Scheda n. 1

Scala 1:200

PIANO INTERRATO

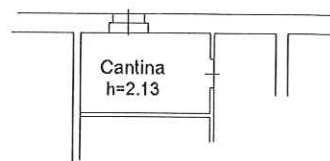

Cantina
h=2.13

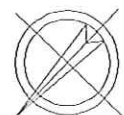

Ultima planimetria in atti

Data: 14/01/2024 - n. T58247 - Richiedente: DMLGCM85A10E704Z

Totale schede: 1 - Formato di acquisizione: A4(210x297) - Formato stampa richiesto: A4(210x297)