

DAMIOLI GEOMETRA GIACOMO
PIAZZETTA MARCO BERTOLASSI N ° 6
CIVIDATE CAMUNO (BS) -25040-
CF: DML GCH 85A10 E704 Z
P IVA: 02962840985
Collegio dei Geometri della provincia di Brescia n ° 5736
Alto dei Consulenti Tecnici del Tribunale di Brescia n ° 384
0364-340149
348-3229633
geometradamioli@gmail.com
giacomo.damioli@geopec.it

TRIBUNALE DI BRESCIA

Esecuzione Immobiliare n ° 328 / 2022

ALLEGATO N ° 10

Rilievo Fotografico

STUDIO TECNICO DAMIOLI GEOMETRA GIACOMO
PIAZZETTA MARCO BERTOLASSI N ° 6
CIVIDATE CAMUNO -BS-
CF : DIL GCM 85 A10 E704 Z
P IVA :02962840985
Collegi dei Geometri della provincia di Brescia n ° 5736
Albo dei Consulenti Tecnici del Tribunale di Brescia n ° 384
348/329633
geomeradamioli@alice.it
giacom.damioli@geopec.it

TRIBUNALE DI BRESCIA Esecuzione Immobiliare n ° 328/2022

Rilievo fotografico dell'immobile identificato catastalmente al Foglio GOR/10 con la
particella 3795 subalterno 24



Figura 1 - Vista zona giorno



Figura 2 - Vista zona giorno

STUDIO TECNICO DAMIOLI GEOMETRA GIACOMO
PIAZZETTA MARCO BERTOLASSI N ° 6
CIVIDATE CAMUNO -BS-
CF : DML GCM 85 A10 E704 Z
P IVA : 02962840985
Collegio dei Geometri della provincia di Brescia n ° 5736
Albo dei Consulenti Tecnici del Tribunale di Brescia n ° 384
348/3229633
geometradamioli@alice.it
giacomo.damioli@geopec.it

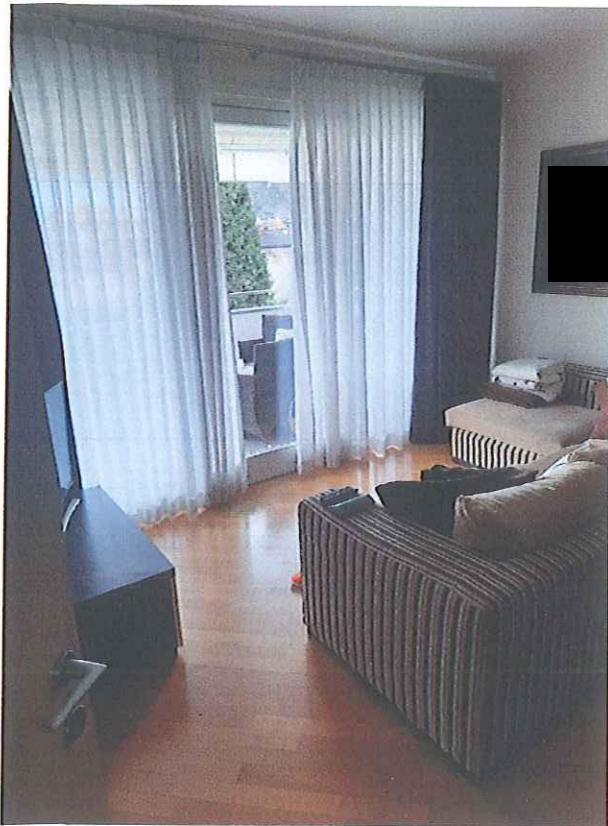

Figura 3 - Vista cucina

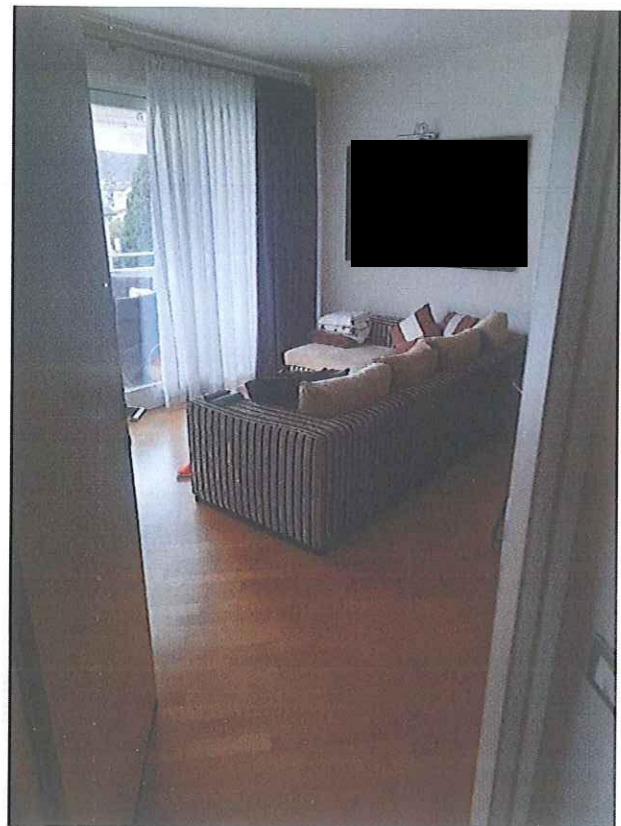

Figura 4 - Vista cucina

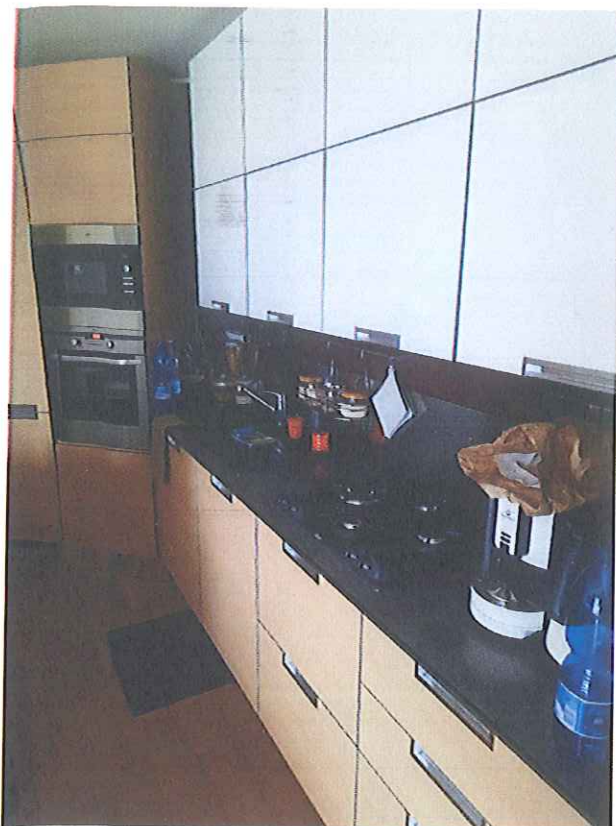

Figura 5 - Vista ripostiglio



Figura 6 - Vista ripostiglio

STUDIO TECNICO DAMIOLI GEOMETRA GIACOMO
PIAZZETTA MARCO BERTOLASSI N ° 6
CIVIDATE CAMUNO -BS-
CF : DML GCM 85 A10 E704 Z
P IVA : 02962840985
Collegio dei Geometri della provincia di Brescia n ° 5736
Albo dei Consulenti Tecnici del Tribunale di Brescia n ° 384
348/3229633
geometradamioli@alice.it
giacomo.damioli@geopec.it



Figura 7 - Vista bagno n. 1



Figura 8 - Vista bagno n. 2



Figura 9 - Vista bagno e disimpegno

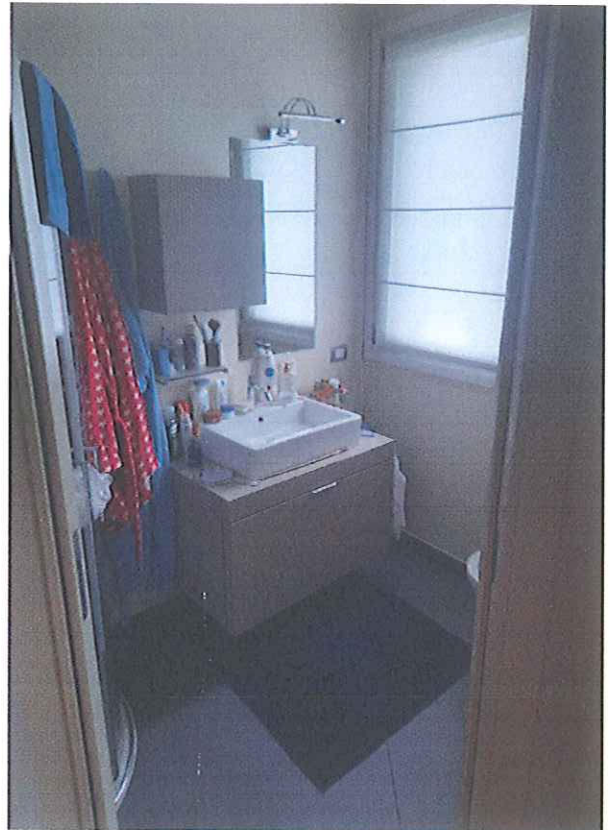

Figura 10 - Vista bagno n. 2

STUDIO TECNICO
PIAZZETTA
CIVIDATE
CF : DMLG
P IVA : 029
Collegio dei
Albo dei Consulenti
348/32233
geometra
giacomo.dam

GEOMETRA GIACOMO
ASSI N° 6

provincia di Brescia n° 5736
del Tribunale di Brescia n° 384

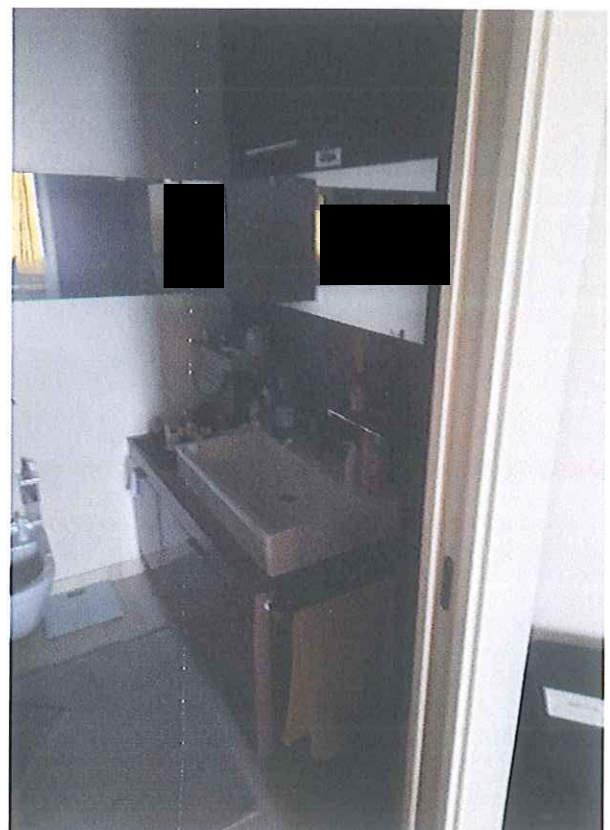

Figura 11 - Vista cameretta



Figura 12 - Vista cameretta



Figura 33 - Vista camera matrimoniale

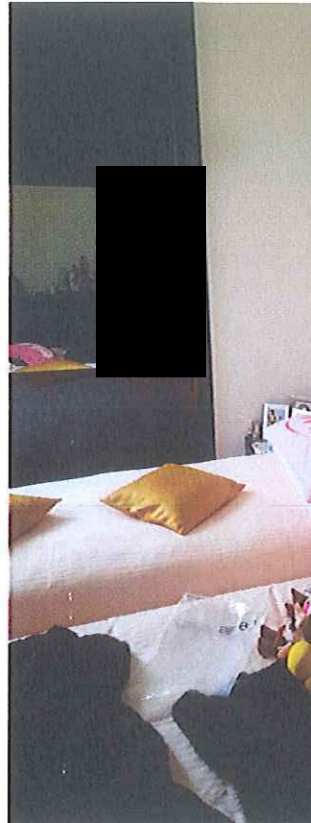

Figura 14 - Vista camera

STUDIO TECNICO DAMIOLI GEOMETRA GIACOMO
PIAZZETTA MARCO BERTOLASSI N ° 6
CIVIDATE CAMUNO -BS-
CF : DML GCM 85 A10 E704 Z
P IVA : 02962840985
Collegio dei Geometri della provincia di Brescia n ° 5736
Albo dei Consulenti Tecnici del Tribunale di Brescia n ° 384
348/3229633
geometradamioli@alice.it
giacomo.damioli@geopec.it



Figura 45 - Vista balcone



Figura 56 - Vista balcone

STUDIO TECNICO DAMIOLI GEOMETRA GIACOMO
PIAZZETTA MARCO BERTOLASSI N ° 6
CIVIDATE CAMUNO -BS-
CF : DML GCM 85 A10 E704 Z
P IVA : 02962840985
Collegio dei Geometri della provincia di Brescia n ° 5736
Albo dei Consulenti Tecnici del Tribunale di Brescia n ° 384
348/3229633
geometradamioli@alice.it
giacomo.damioli@geopec.it

Rilievo fotografico dell'immobile identificato catastalmente al Foglio GOR/10 con la
particella 3795 subalterno 44



Figura 17 - Vista box



Figura 18 – Vista box

STUDIO TECNICO DAMIOLI GEOMETRA GIACOMO
PIAZZETTA MARCO BERTOLASSI N ° 6
CIVIDATE CAMUNO -BS-
CF : DML GCM 85 A10 E704 Z
P IVA : 02962840985
Collegio dei Geometri della provincia di Brescia n ° 5736
Albo dei Consulenti Tecnici del Tribunale di Brescia n ° 384
348/3229633
geometrادميولي@alice.it
giacomo.damioli@geopec.it

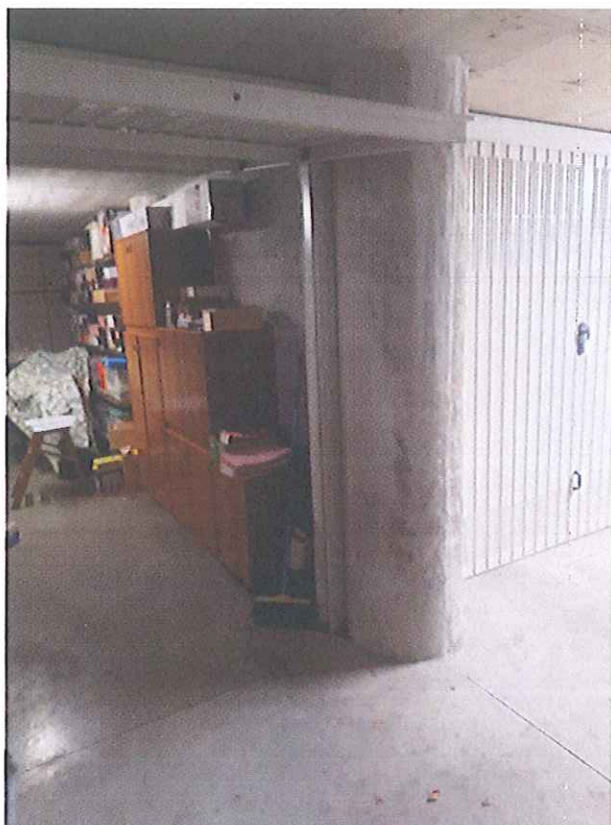
TRIBUNALE DI BRESCIA Esecuzione Immobiliare n ° 328/2022

Rilievo fotografico dell'immobile identificato catastalmente al Foglio PIA/14 con la
particella 3695 subalterno 22

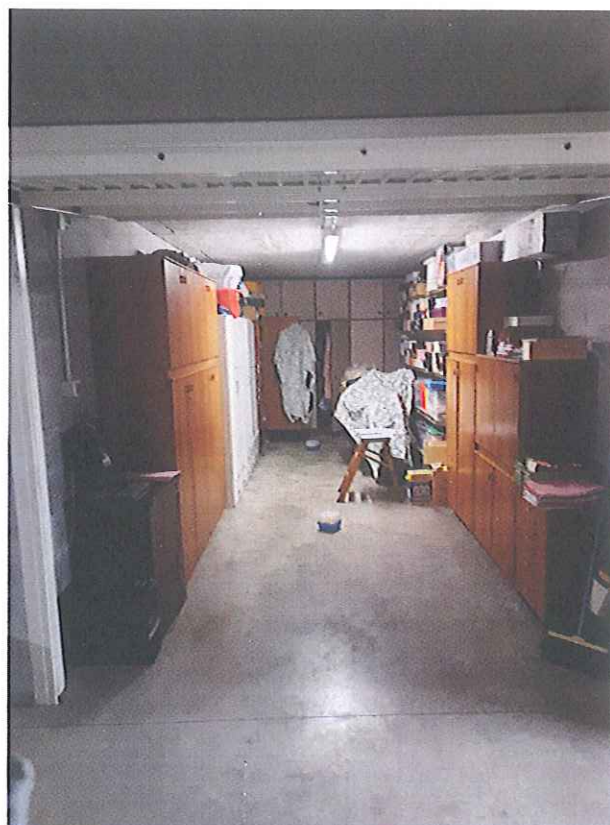

Figura 1 - Vista zona giorno e cucina



Figura 2 - Vista zona giorno e cucina

STUDIO TECNICO DAMIOLI GEOMETRA GIACOMO
PIAZZETTA MARCO BERTOLASSI N° 6
CIVIDATE CAMUNO -BS-
CF : DML GCM 85 A10 E704 Z
P IVA : 02962840985
Collegio dei Geometri della provincia di Brescia n° 5736
Albo dei Consulenti Tecnici del Tribunale di Brescia n° 384
348/3229633
geometradamioli@alice.it
giacomo.damioli@geopec.it



Figura 3 - Vista zona giorno



Figura 4 - Vista cucina

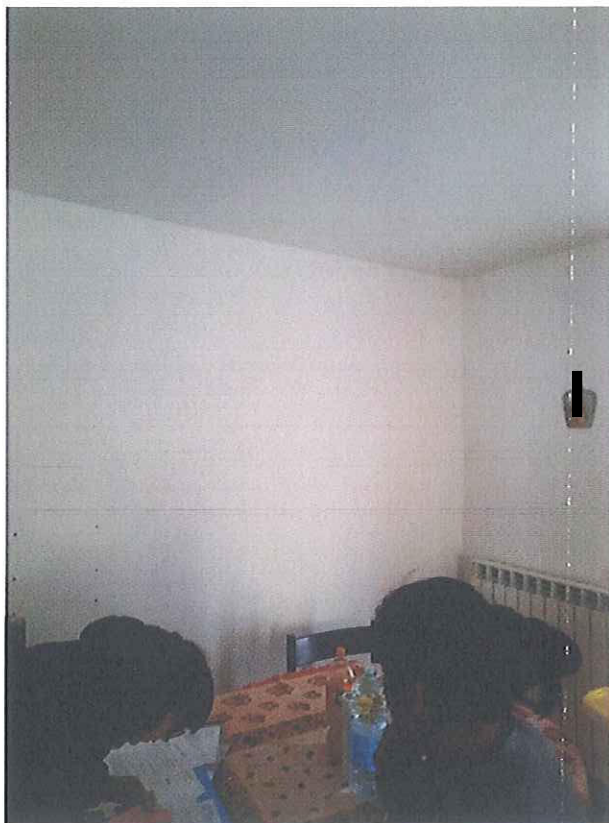

Figura 5 - Vista camera



Figura 6 - Vista disimpegno

STUDIO TECNICO DAMIOLI GEOMETRA GIACOMO
PIAZZETTA MARCO BERTOLASSI N ° 6
CIVIDATE CAMUNO -BS-
CF : DML GCM 85 A10 E704 Z
P IVA : 02962840985
Collegio dei Geometri della provincia di Brescia n ° 5736
Albo dei Consulenti Tecnici del Tribunale di Brescia n ° 384
348/3129633
geom@radamioli@alice.it
giacomo.damioli@geopec.it

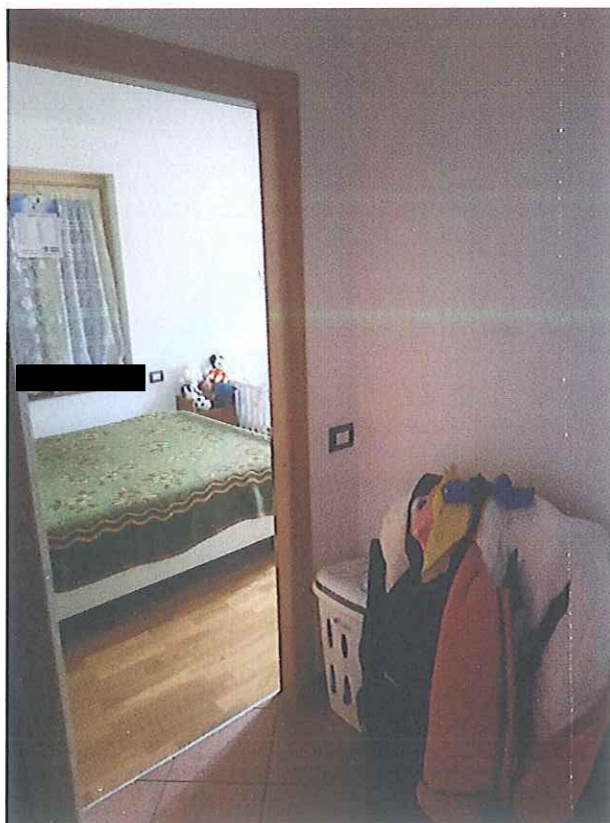

Figura 7 - Vista disimpegno



Figura 8 - Vista bagno



Figura 9 - Vista bagno e disimpegno



Figura 10 - Vista bagno

STUDIO TECNICO DAMIOLI GEOMETRA GIACOMO
PIAZZETTA MARCO BERTOLASSI N ° 6
CIVIDATE CAMUNO -BS-
CF : DML GCM 85 A10 E704 Z
P IVA : 02962840985
Collegio dei Geometri della provincia di Brescia n ° 5736
Albo dei Consulenti Tecnici del Tribunale di Brescia n ° 384
348/3129633
geome@damioli@alice.it
giacomo.damioli@geopec.it



Figura 31 - Vista camera n.1



Figura 12 - Vista camera n. 1



Figura 43 - Vista camera n. 1



Figura 14 - Vista camera n. 1

STUDIO TECNICO DAMIOLI GEOMETRA GIACOMO
PIAZZETTA MARCO BERTOLASSI N ° 6
CIVIDATE CAMUNO -BS-
CF : D/IL GCM 85 A10 E704 Z
P IVA : 02962840985
Collegi dei Geometri della provincia di Brescia n ° 5736
Albo de' Consulenti Tecnici del Tribunale di Brescia n ° 384
348/329633
geomeradamioli@alice.it
giacom.damioli@geopec.it

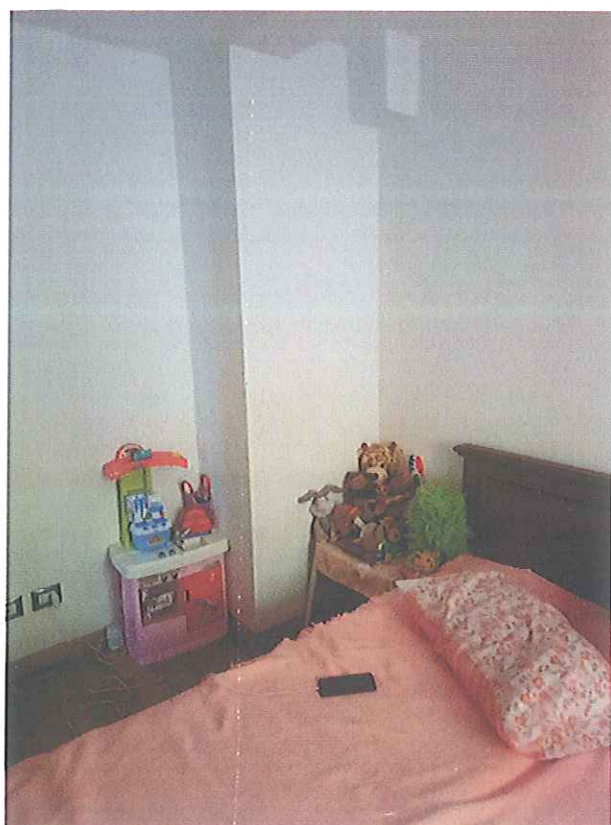

Figura 55 - Vista camera n. 2

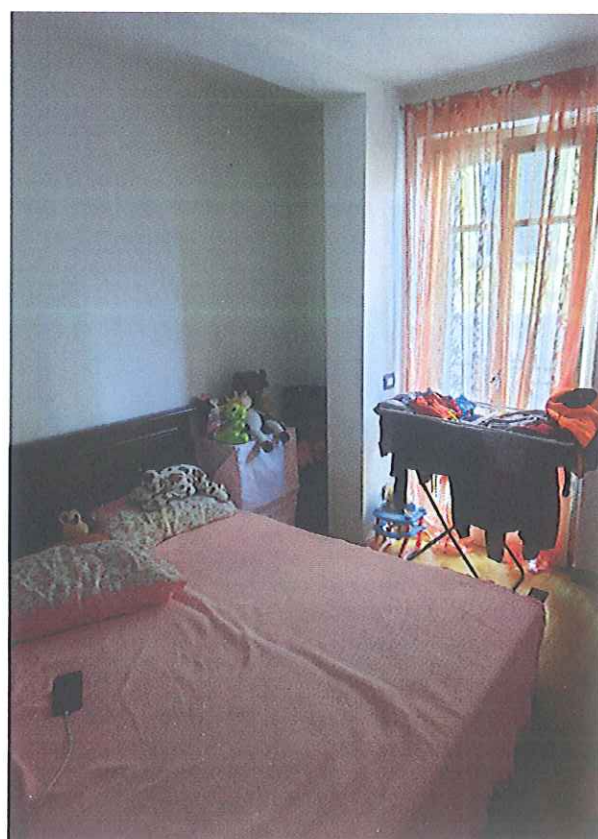

Figura 16 - Vista camera n. 2



Figura 67 - Vista camera n. 2

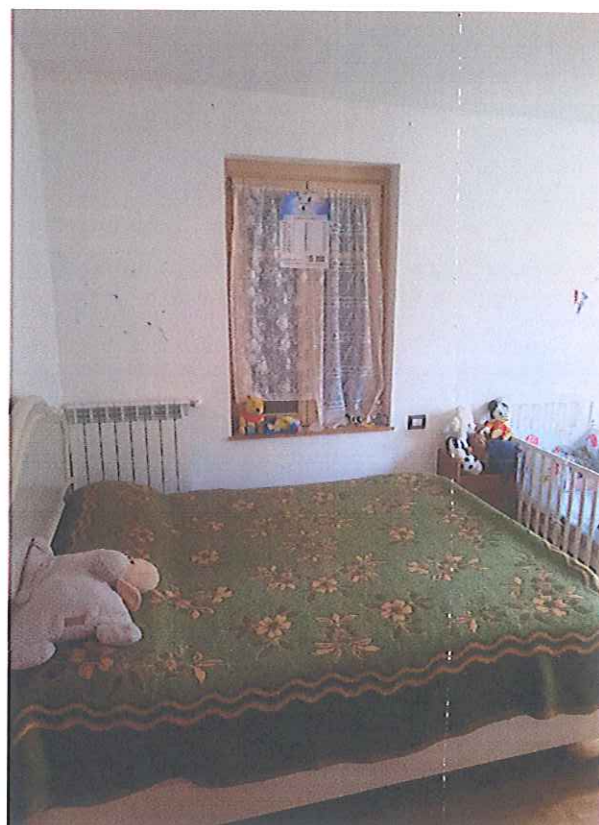

Figura 18 - Vista atrio

STUDIO TECNICO DAMIOLI GEOMETRA GIACOMO
PIAZZETA MARCO BERTOLASSI N ° 6
CIVIDALE CAMUNO -BS-
CF : DL GCM 85 A10 E704 Z
P IVA :12962840985
Collegio dei Geometri della provincia di Brescia n ° 5736
Albo dei Consulenti Tecnici del Tribunale di Brescia n ° 384
348/329633
geometradamioli@alice.it
giacom.damioli@geopec.it



Figura 79 - Vista balcone



Figura 20 - Vista balcone

STUDIO TECNICO DAMIOLI GEOMETRA GIACOMO
PIAZZETTA MARCO BERTOLASSI N ° 6
CIVIDATE CAMUNO -BS-
CF : DIL GCM 85 A10 E704 Z
P IVA :02962840985
Collegi dei Geometri della provincia di Brescia n ° 5736
Albo de Consulenti Tecnici del Tribunale di Brescia n ° 384
348/329633
geome@damioli@alice.it
giacom.damioli@geopec.it

Rilievo fotografico dell'immobile identificato catastalmente al Foglio PIA/14 con la
particella 3695 subalterno 13

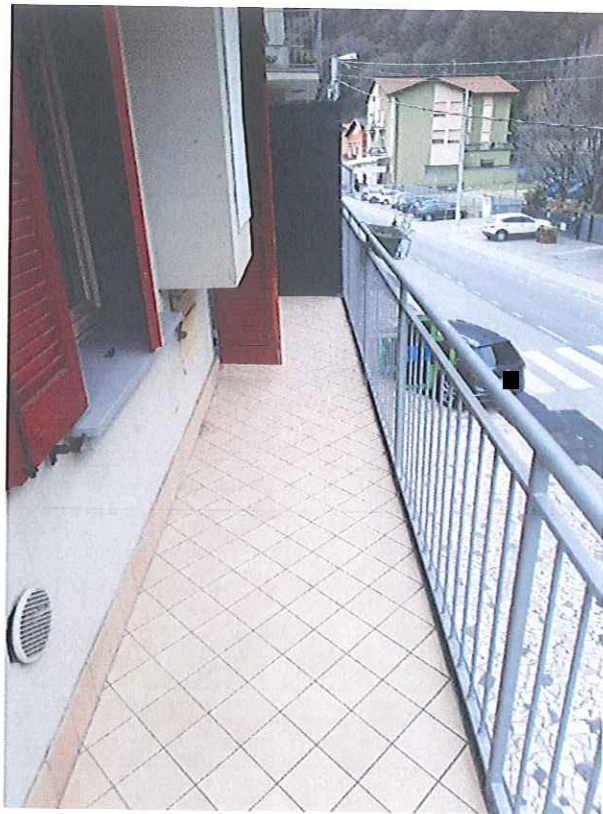
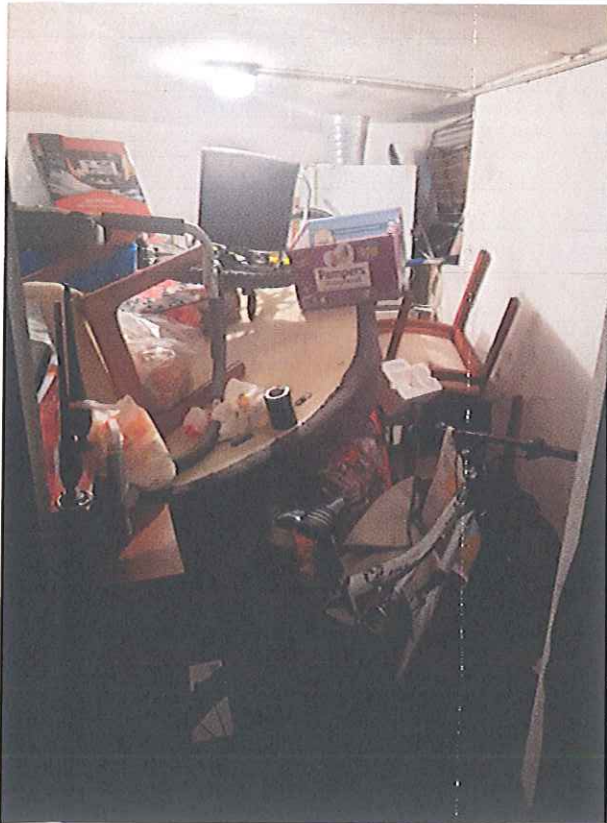

Figura 21 - Vista cantina



Figura 22 - Vista cantina