

MODULARIO
F. rig. rend. 497



MINISTERO DELLE FINANZE
DIREZIONE GENERALE DEL CATASTO E DEI SS.TT.EE.
CATASTO EDILIZIO URBANO (RDL 13-4-1939, n. 652)

MOD. BN (CEU)

LIRE
500

Planimetria di u.i.u. in Comune di LUINO via CASNEDA civ. 4

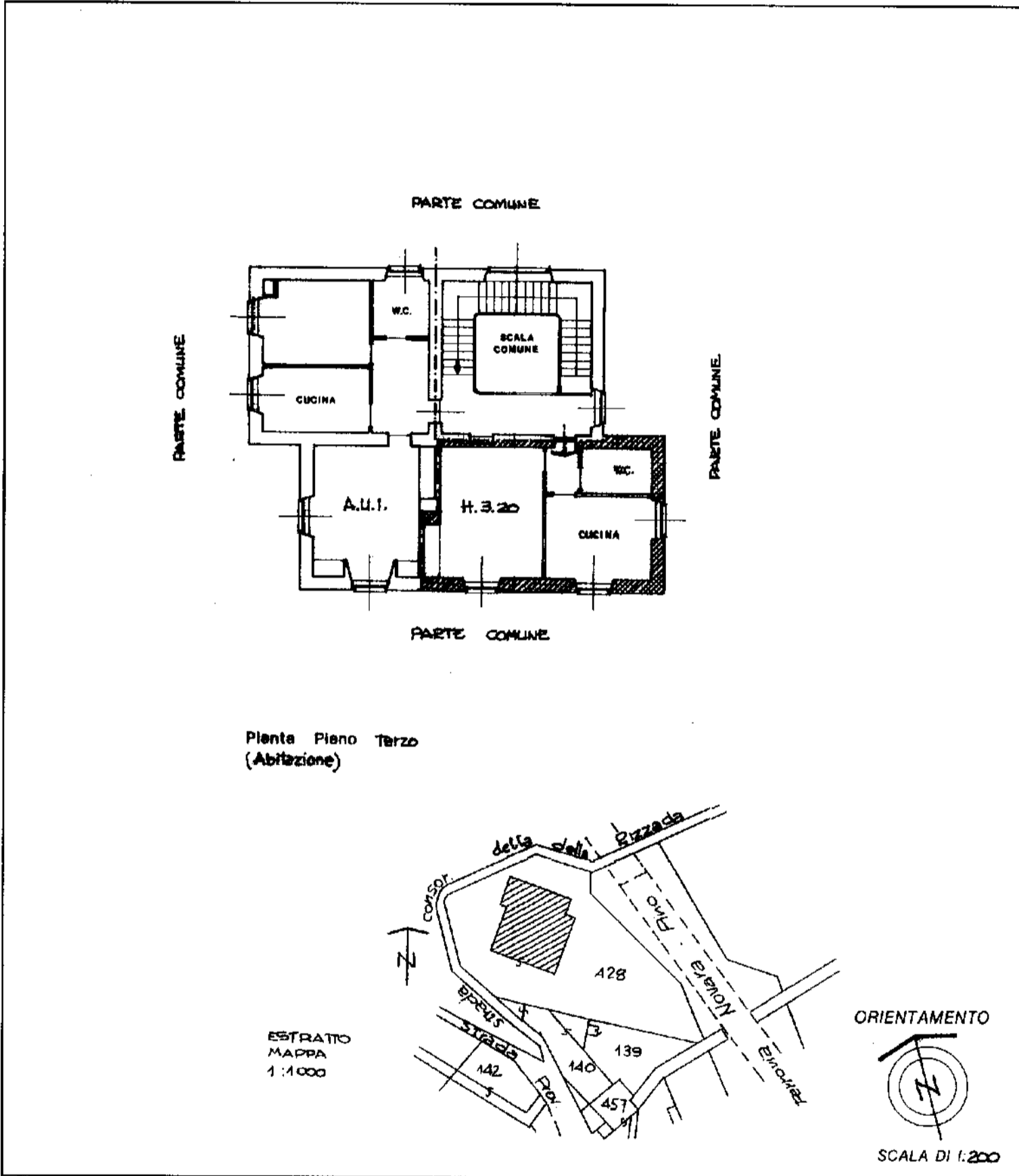

Dichiarazione di N.C.
 Denuncia di variazione

Identificativi catastali
 F. 2
 n. 428 sub. 504

Compilata dal Dott. Arch.
 (Titolo, cognome e nome)
CONTI PAOLO

Iscritto all'albo degli Architetti
 della provincia di VARESE n. 611
 data 19 Firma A. CONTI

RISERVATO ALL'UFFICIO

UFFICIO

28 SET 2022

604835

**Agenzia del Territorio
CATASTO FABBRICATI
Ufficio Provinciale di
Varese**

Dichiarazione protocollo n. VA0180736 del 29/07/2005
Planimetria di u.i.u. in Comune di Luino

Via Casneda

civ. 4

Identificativi Catastali:

Sezione: CO
Foglio: 2
Particella: 428
Subalterno: 502

Compilata da:
Clerici Costantino

Iscritto all'albo:
Periti Edili

Prov. Como

N. 1589

Scheda n. 1

Scala 1:200

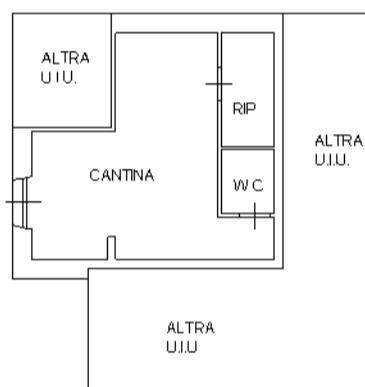

PIANO TERRA
H= 2.30 m

