

**Agenzia del Territorio
CATASTO FABBRICATI
Ufficio Provinciale di
Sassari**

Dichiarazione protocollo n. SS0124682 del 20/05/2010

Planimetria di u.i.u. in Comune di Olbia

Via Massa Carrara

civ. SNC

Identificativi Catastali:

Sezione:

Foglio: 41

Particella: 3600

Subalterno:

Compilata da:
Bazzu Paolino

Iscritto all'albo:
Geometri

Prov. Sassari

N. 2326

Scheda n. 1

Scala 1:200

**PIANO TERRA
H= 2.70m**

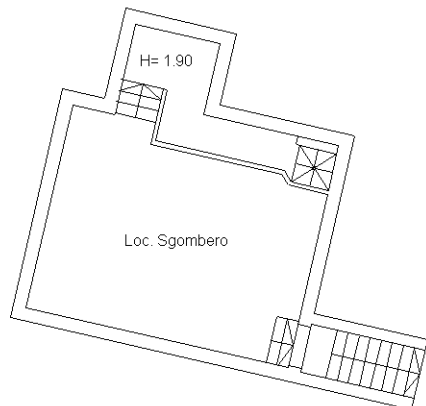
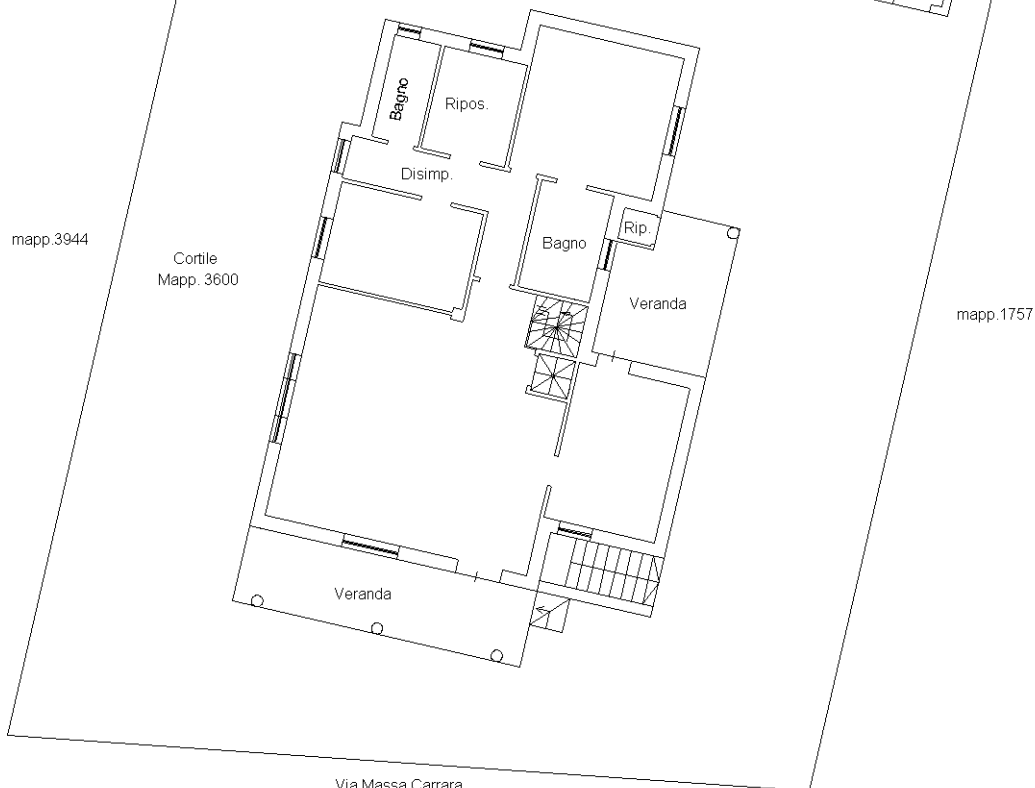

PRIMO SOTTOPIANO

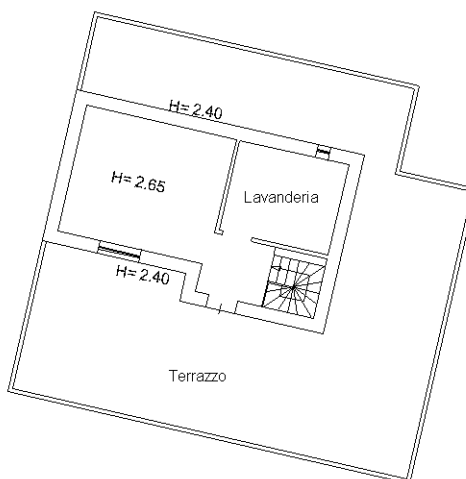

PIANO PRIMO

IL TECNICO

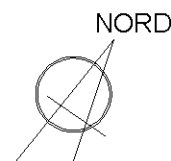

Catasto dei Fabbricati - Situazione al 12/12/2014 - Comune di OLBIA (G015) - < Foglio: 41 - Particella: 3600 - Subalterno: 0 >
VIA MASSA CARRARA SNC piano: S1-T-1;

10 metri

Ultima planimetria in atti