

TRIBUNALE ORDINARIO DI FIRENZE
TERZA SEZIONE CIVILE - ESECUZIONI IMMOBILIARI
PROCEDIMENTO CIVILE R.G. N ° 247/2020
G . E. DOTT.SSA PASQUALINA PRINCIPALE

DOCUMENTAZIONE FOTOGRAFICA

Esperto nominato, Consulente Tecnico d'ufficio:

Dott. Lorenzo Zammarchi

Via B. Accolti, 41

50126 Firenze

C.F. ZMMLNZ80T22D575D P.I.: 06162230483



FIGURA 1 FOTO CANCELLO INGRESSO





FIGURA 2 FOTO PERGOLATO





FIGURA 3 INGRESSO ABITAZIONE





FIGURA 4 CAMERA / STUDIO P.T.





FIGURA 5 BAGNO PT

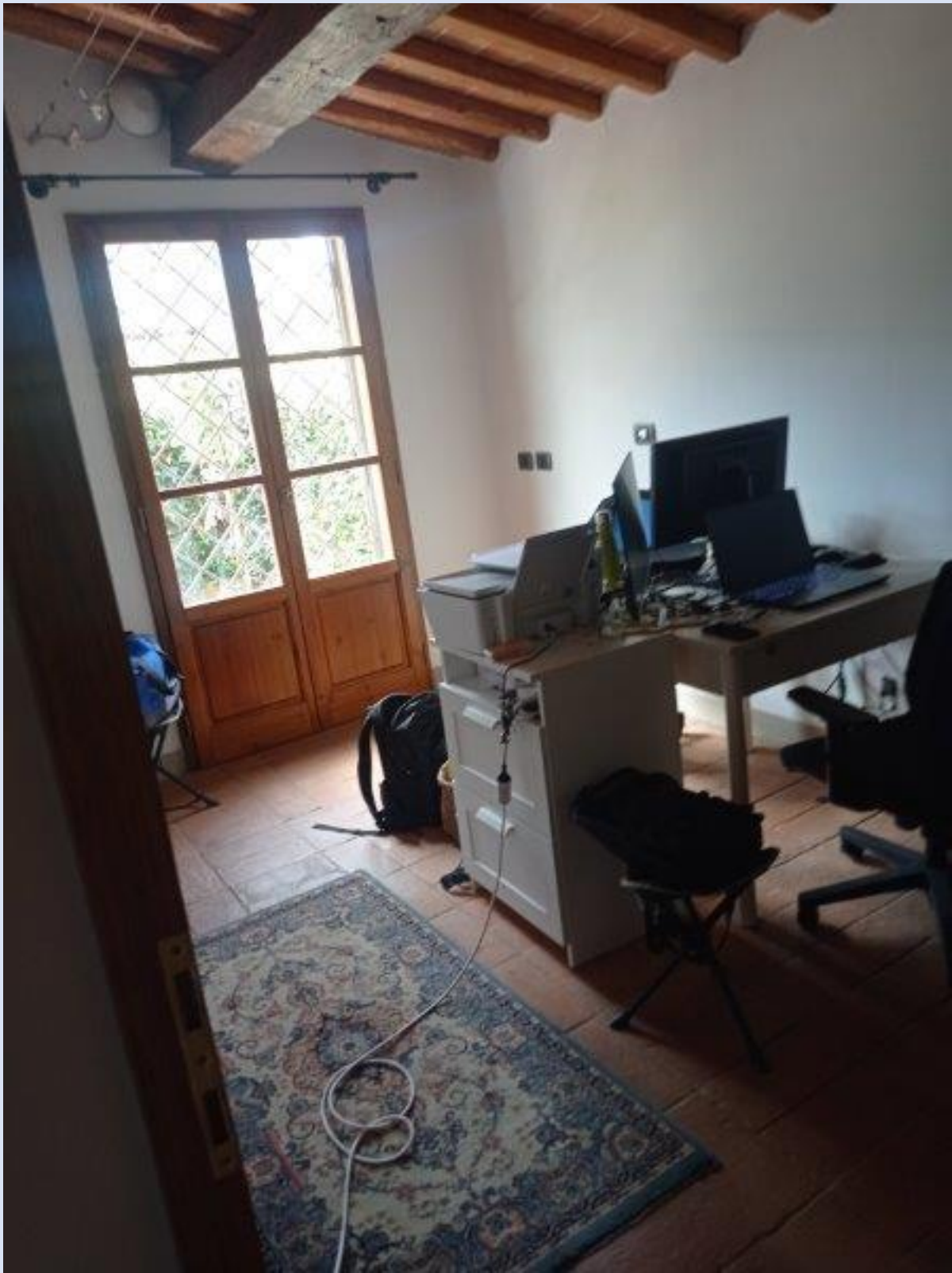



FIGURA 6 CAMERA PT





FIGURA 7 SOGGIORNO





FIGURA 8 SOGGIORNO SCALA A CHIOCCIOLA ACCESSO P. PRIMO





FIGURA 9 CUCINA PT





FIGURA 10 SOGGIORNO VISTA DIREZIONE CUCINA





FIGURA 11 CAMERA P. PRIMO





FIGURA 12 SOPPALCO P. SECONDO SU CAMERA P. PRIMO





FIGURA 13 BAGNO P. PRIMO

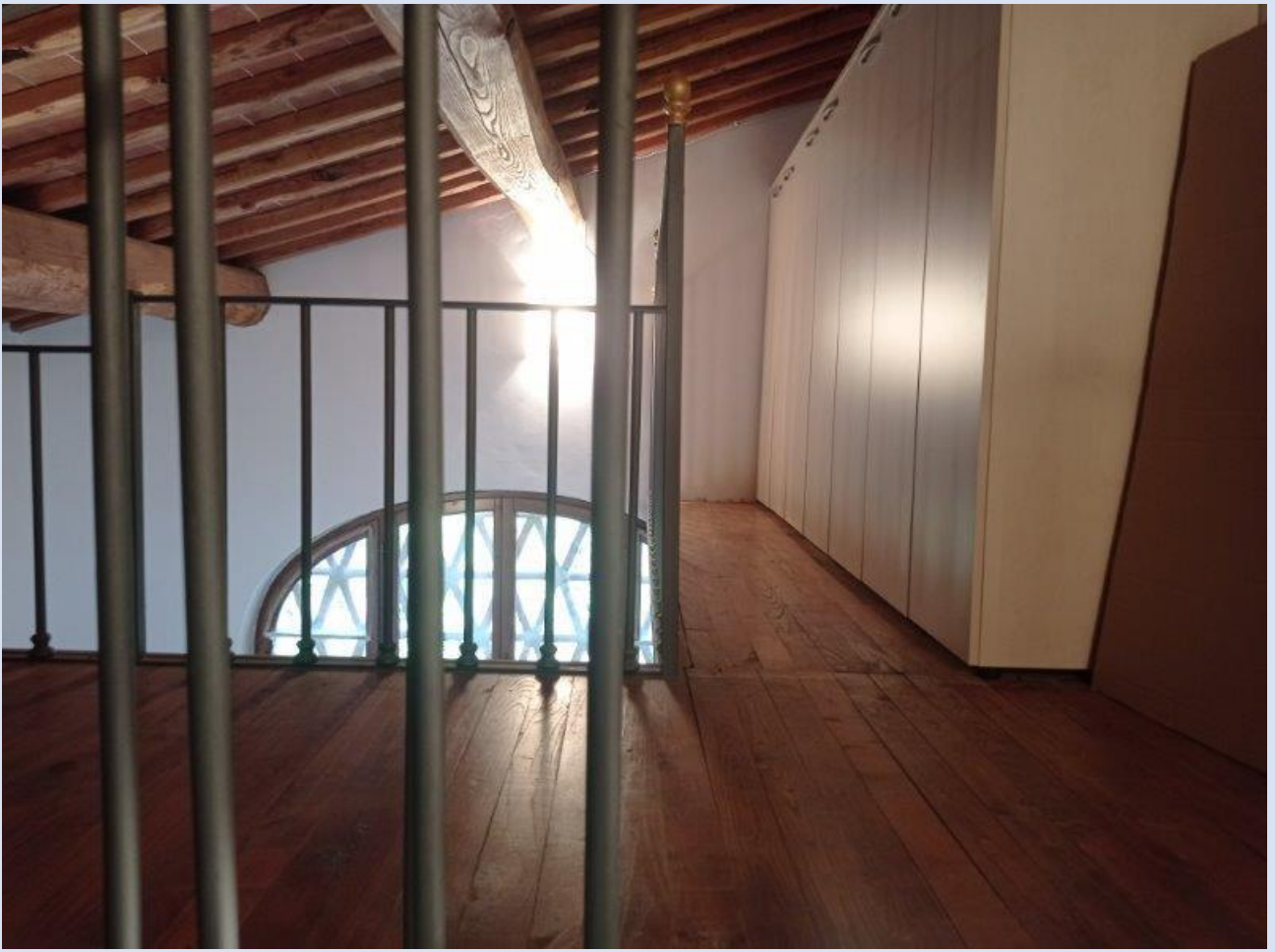



FIGURA 14 PARTICOLARE AFFOSSAMENTO RESEDE TERGALE





FIGURA 15 PARTICOLARE FESSURAZIONE SU MURETTO RESEDE TERGALE





FIGURA 16 RESEDE TERGALE





FIGURA 17 RESEDE FRONTALE ALL'ABITAZIONE

