

**Agenzia del Territorio  
CATASTO FABBRICATI  
Ufficio Provinciale di  
Venezia**

Dichiarazione protocollo n. VE0042640 del 08/03/2004

Planimetria di u.i.u. in Comune di Santa Maria Di Sala

Via Pianiga

civ.

Identificativi Catastali:

Sezione:

Foglio: 8

Particella: 1418

Subalterno: 1

Compilata da:

Squizzato Maurizio

Iscritto all'albo:

Architetti

Prov. Padova

N. 1013

Scheda n. 1

Scala 1:200



**PIANO SOTTOTETTO hm 215**

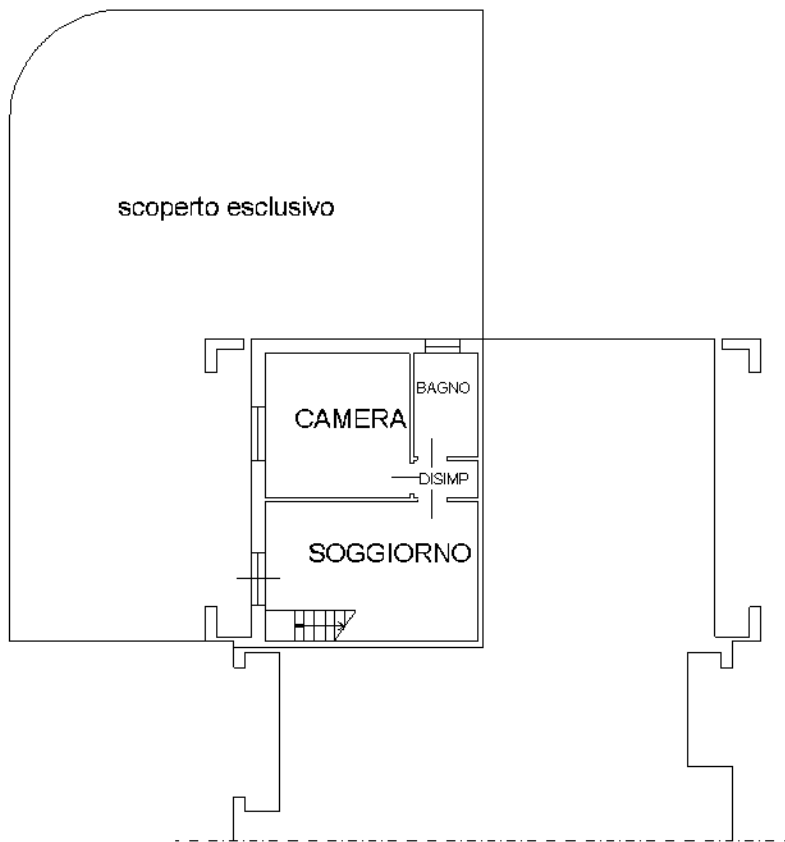

**PIANO TERRA H 270**



Ultima planimetria in atti

**Agenzia del Territorio  
CATASTO FABBRICATI  
Ufficio Provinciale di  
Venezia**

Dichiarazione protocollo n. VE0042640 del 08/03/2004

Planimetria di u.i.u. in Comune di Santa Maria Di Sala

Via Pianiga

civ.

Identificativi Catastali:

Sezione:

Foglio: 8

Particella: 1418

Subalterno: 10

Compilata da:

Squizzato Maurizio

Iscritto all'albo:

Architetti

Prov. Padova

N. 1013

Scheda n. 1

Scala 1:200

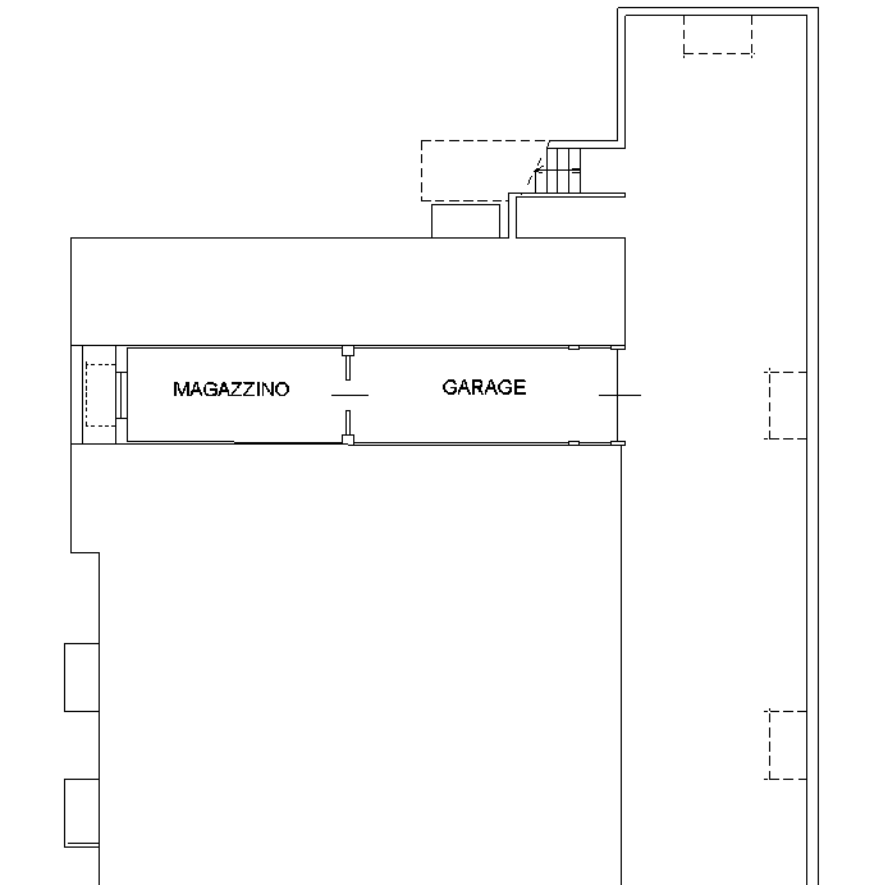

**PRIMO PIANO SOTTOSTRADA H 240**



Catasto dei Fabbricati - Situazione al 27/05/2024 - Comune di SANTA MARIA DI SALA(1242) - < Foglio 8 - Particella 1418 - Subalterno 10 >  
VIA PIANIGA Piano SI