

**Agenzia del Territorio
CATASTO FABBRICATI
Ufficio Provinciale di
Venezia**

Dichiarazione protocollo n. VE0042640 del 08/03/2004

Planimetria di u.i.u. in Comune di Santa Maria Di Sala

Via Pianiga

civ.

Identificativi Catastali:

Sezione:

Foglio: 8

Particella: 1418

Subalterno: 3

Compilata da:

Squizzato Maurizio

Iscritto all'albo:

Architetti

Prov. Padova

N. 1013

Scheda n. 1

Scala 1:200

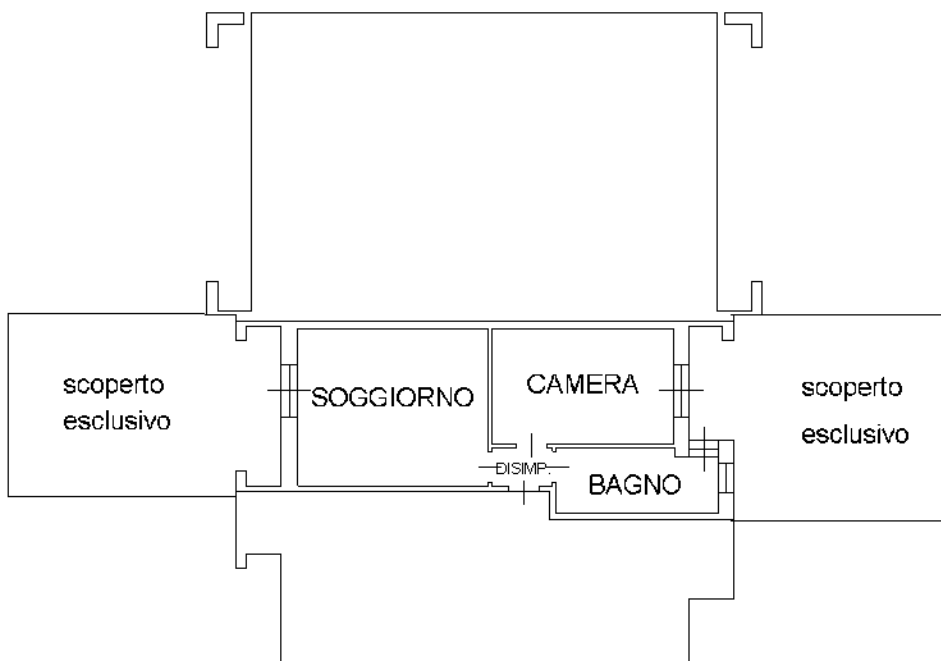

PIANO TERRA H 270



**Agenzia del Territorio
CATASTO FABBRICATI
Ufficio Provinciale di
Venezia**

Dichiarazione protocollo n. VE0042640 del 08/03/2004

Planimetria di u.i.u. in Comune di Santa Maria Di Sala

Via Pianiga

civ.

Identificativi Catastali:

Sezione:

Foglio: 8

Particella: 1418

Subalterno: 12

Compilata da:

Squizzato Maurizio

Iscritto all'albo:

Architetti

Prov. Padova

N. 1013

Scheda n. 1

Scala 1:200

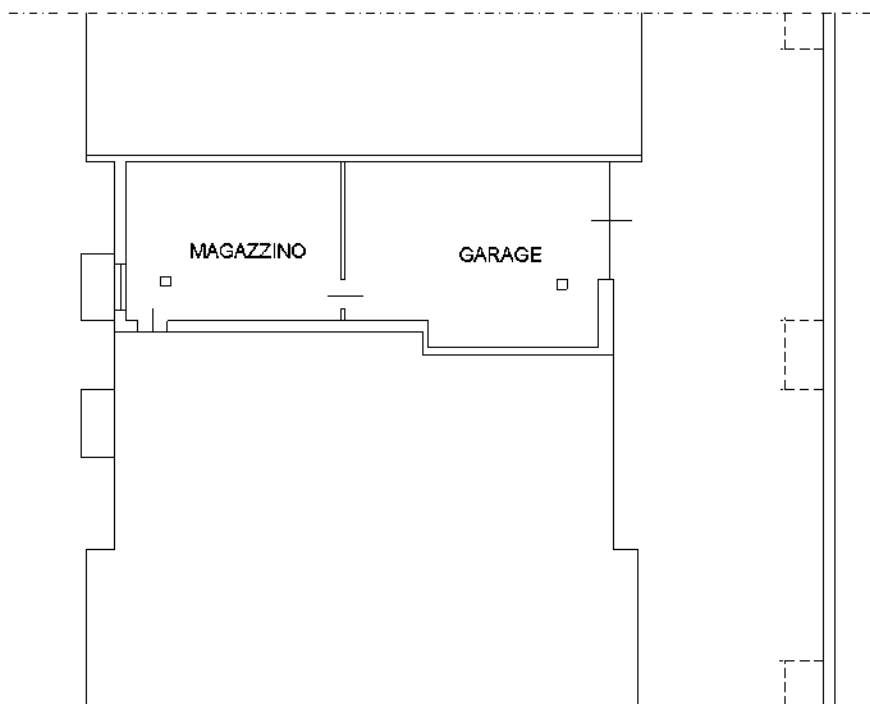

PRIMO PIANO SOTTOSTRADA H 240



Ultima planimetria in atti