

TRIBUNALE ORDINARIO DI ALESSANDRIA

Sezione procedure concorsuali

Liquidazione giudiziale [REDACTED]

Numero Sentenza **9/2024**

Giudice delegato **dott.ssa Roberta BRERA**

Curatore **dott.ssa Federica BORGOGGIO**

PERIZIA DI STIMA

BENI MOBILI, MACCHINARI, ATTREZZATURE, VEICOLI

Alessandria, gennaio 2025

IL CONSULENTE TECNICO

Ing. G. Fabio BELLANTONI

SOMMARIO

1.	PREMESSA	Pag. 3
1.1	OGGETTO DELLA STIMA	Pag. 3
1.2	SCOPO DELLA STIMA	Pag. 3
2.	DATI GENERALI	Pag. 4
3.	RELAZIONE DI STIMA DEI BENI MOBILI	Pag. 20
3.1	CRITERI GENERALI DI VALUTAZIONE BENI MOBILI E AUTOMEZZI	Pag. 22
3.2	NOTE INERENTI AGLI ACCERTAMENTI EFFETTUATI	Pag. 22
3.3	ATTIVITA' TECNICHE SVOLTE	Pag. 23
4.	CONCLUSIONI PERITALI	Pag. 23
4.1	RIEPILOGO DEI VALORI DI STIMA DEI BENI	Pag. 24
5.	ALLEGATI	Pag. 25

1. PREMESSA

Il sottoscritto Ing. Giuseppe Fabio Bellantoni, nato a Reggio Calabria il 30.01.1972 (CF: BLL GPP 72A30 H224I), iscritto all'Ordine degli Ingegneri della Provincia di Alessandria al numero A-1656, con studio in Alessandria, via Andrea Vochieri n. 95, è stato nominato quale Consulente Tecnico nel procedimento di liquidazione giudiziale della società "████████████████████" con sede in Ovada (AL), via Novi n. 80/A con l'incarico di redigere una dettagliata perizia di stima della consistenza mobiliare, delle macchine e delle attrezzature presenti all'interno del fabbricato di proprietà della ditta oggetto di procedura di liquidazione giudiziale. Pertanto nelle date del 13.11.2024 e 20.11.2024 il Sottoscritto si recava a Ovada nei locali oggetto di stima in via Novi n. 80/A per le opportune valutazioni peritali.

1.1. OGGETTO DELLA STIMA

Oggetto della stima sono i beni mobili: i veicoli, le macchine e le attrezzature site all'interno di capannone industriale/artigianale sito in Ovada (AL), via Novi n. 80/A.

Le lavorazioni che venivano effettuate all'interno del capannone riguardavano la realizzazione di arredamenti su misura per bar, ristoranti e negozi.

1.2. SCOPO DELLA STIMA

Lo scopo della presente perizia è stimare il più probabile valore di mercato beni mobili presenti al suo interno, effettivamente ricavabile a prezzo di realizzo con la liquidazione coattiva fallimentare, tenendo conto di tutte le condizioni influenti sul valore dei beni stessi.

2. DATI GENERALI

L'immobile, attualmente a disposizione del Tribunale di Alessandria, risulta di proprietà della ditta "██"

Oggetto di valutazione sono tutti i beni mobili, i macchinari e le attrezzature presenti all'interno del capannone artigianale, degli uffici e della corte esterna.

Al suo interno sono presenti, oltre agli impianti, anche gli arredi e i macchinari messi in opera dalla ditta "██", società che si occupava della realizzazione di arredamenti su misura per bar, ristoranti e negozi.

Pianta Piano Terra
Scala 1:100

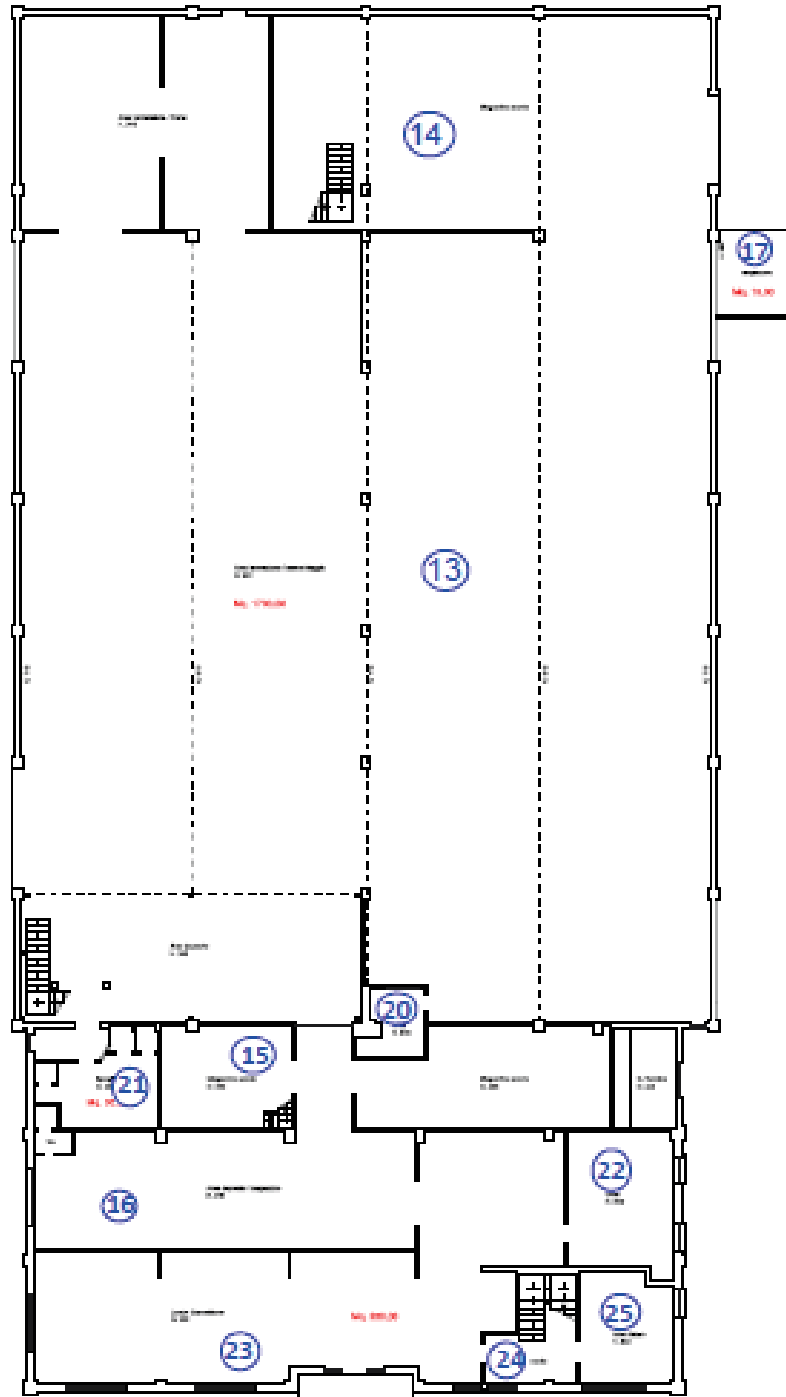

Fig. 1 – Distribuzione dei locali piano terra

Pianta Piano Soppalco
Scala 1:100

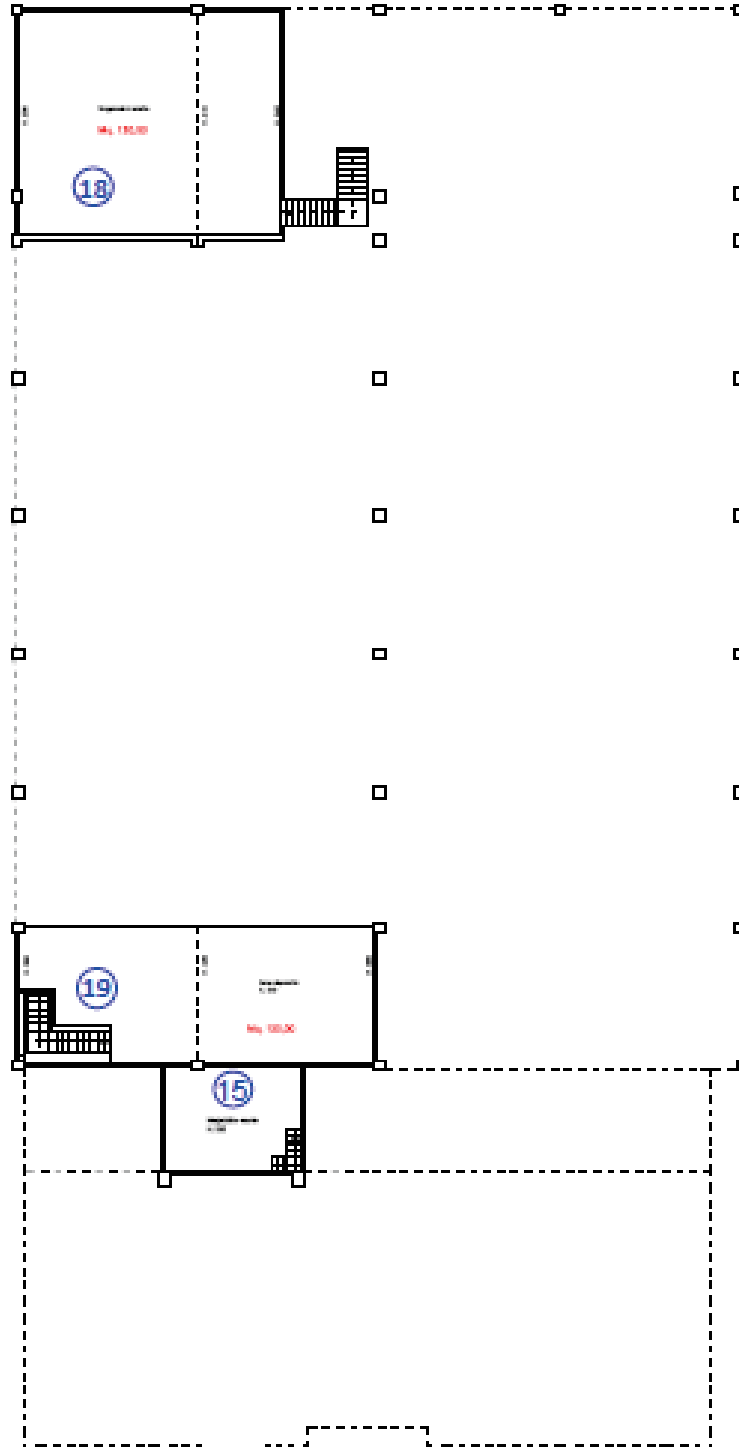

Fig. 2 – Distribuzione dei locali soppalcati

Planta Piano Primo
Scala 1:100

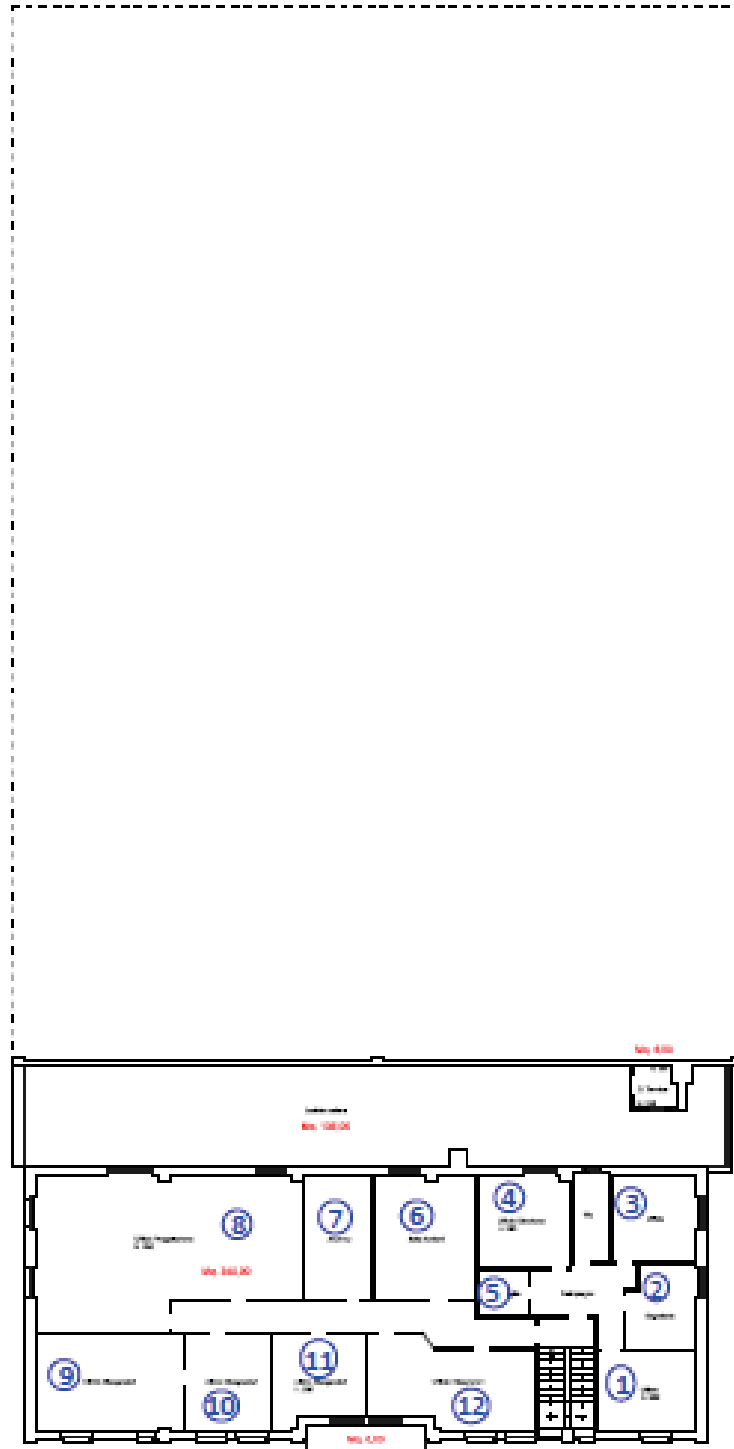

Fig. 3 – Distribuzione dei locali piano primo

Le immagini evidenziano la presenza di ambienti espositivi e di accoglienza al piano terra della palazzina antistante il capannone, di uffici al piano primo della stessa palazzina, di officine di lavorazione produttive, a carattere falegnameria, presenti interamente al piano terra del capannone e due soppalchi per lo stoccaggio dei materiali finiti e di recupero sempre all'interno del capannone.

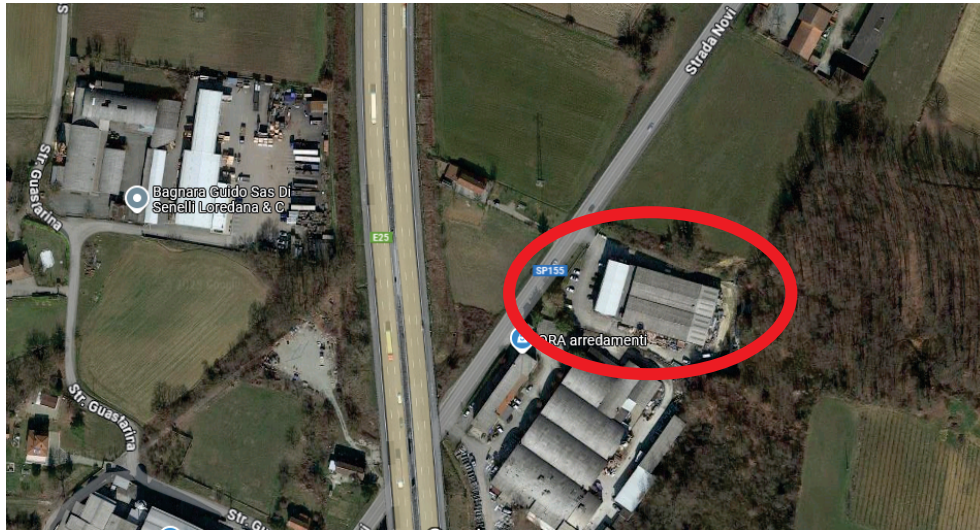

Fig. 4 – Inquadramento territoriale



Fig. 5 – Immagine di repertorio del fronte della palazzina e del capannone produttivo alle spalle

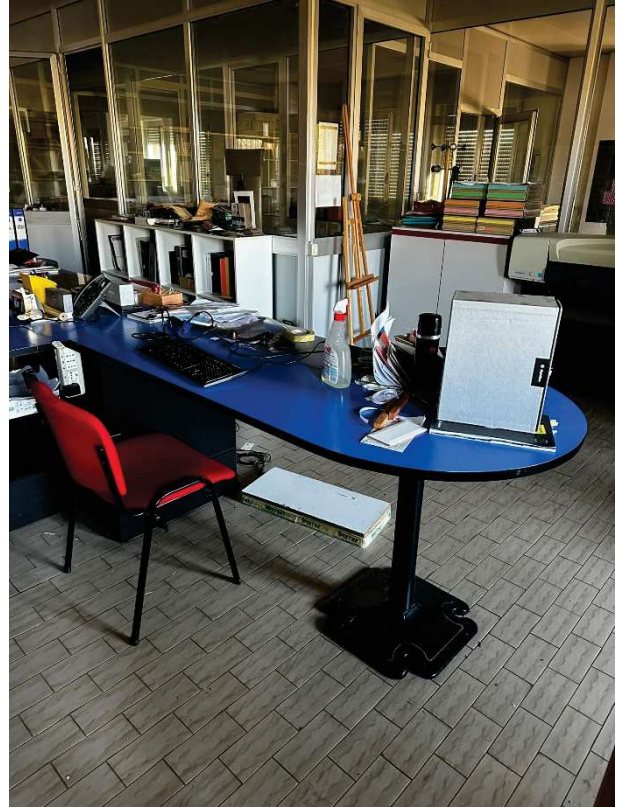

Fig. 6, 7 – Uffici al piano primo della palazzina

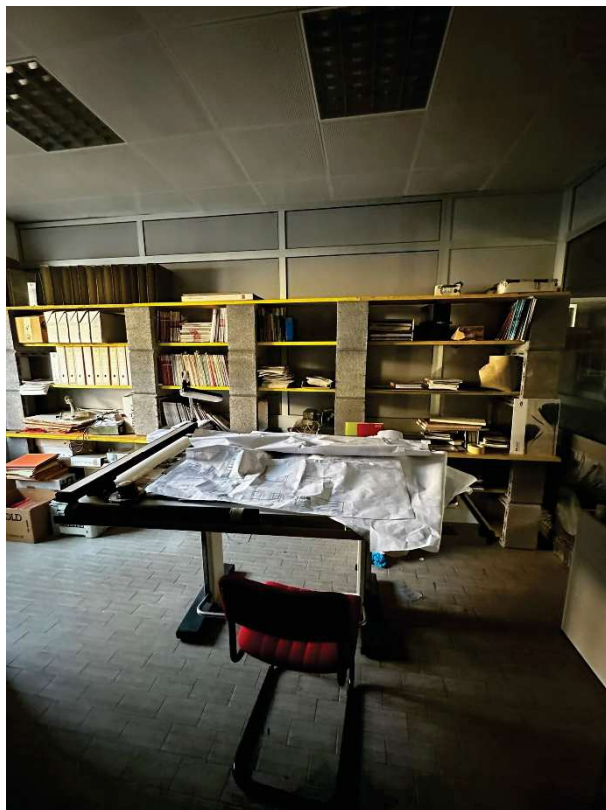

Fig. 8, 9 – Uffici al piano primo della palazzina



Fig. 10, 11 – Archivio al piano primo della palazzina



Fig. 12, 13 – Uffici al piano primo della palazzina

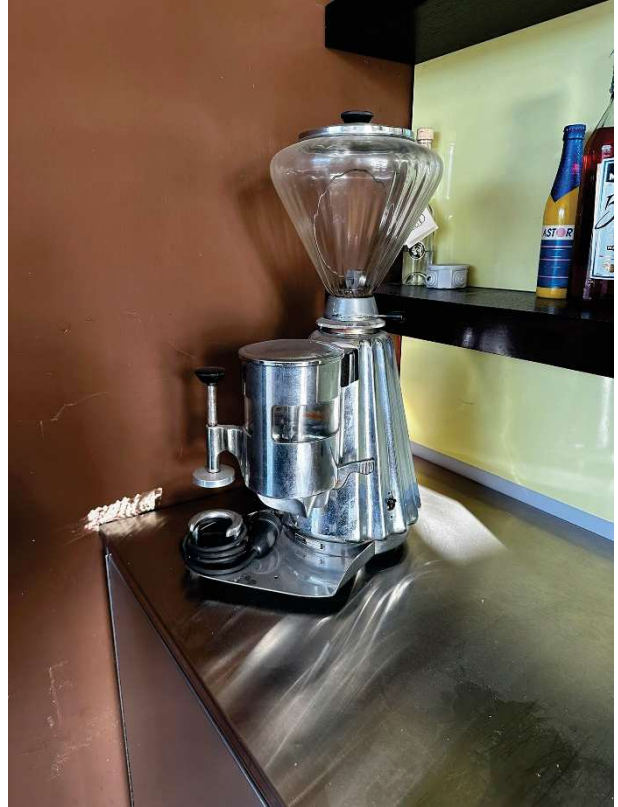

Fig. 14, 15 – Area ristoro al piano terra della palazzina



Fig. 16, 17 – Alcuni elementi pronti per essere consegnati alla clientela, accatastati nell'area espositiva



Fig. 18, 19 – Alcuni elementi pronti per essere consegnati alla clientela, accatastati nell'area espositiva

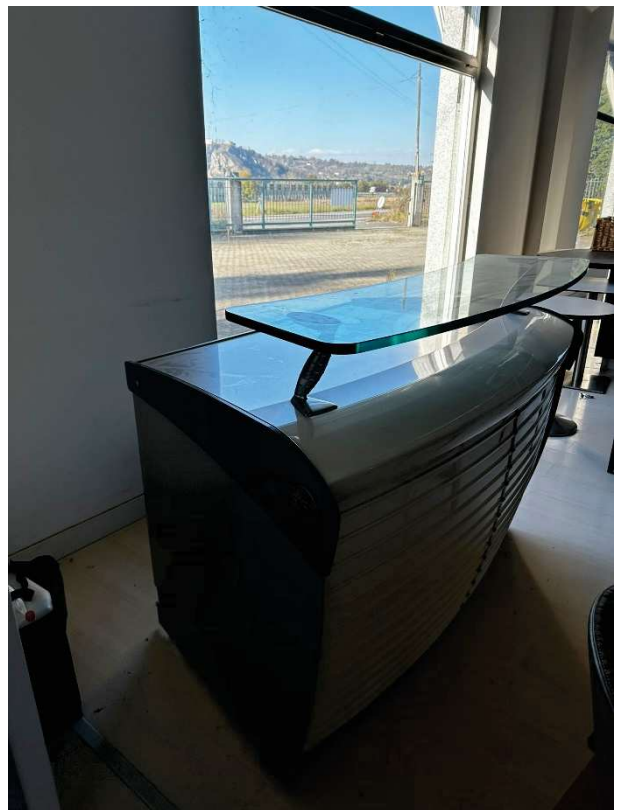

Fig. 20, 21 – Alcuni elementi pronti per essere consegnati alla clientela, accatastati nell'area espositiva



Fig. 22, 23 – Area espositiva piano terra della palazzina



Fig. 24, 25 – Magazzino ferramenta



Fig. 26, 27 – Veicolo di proprietà

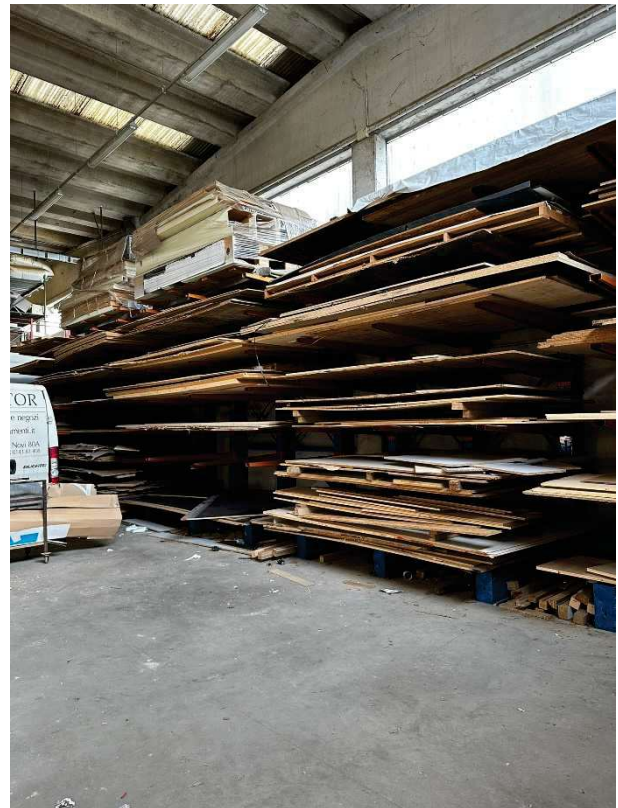

Fig. 26, 27 – Scaffalatura metallica industriale porta pallet

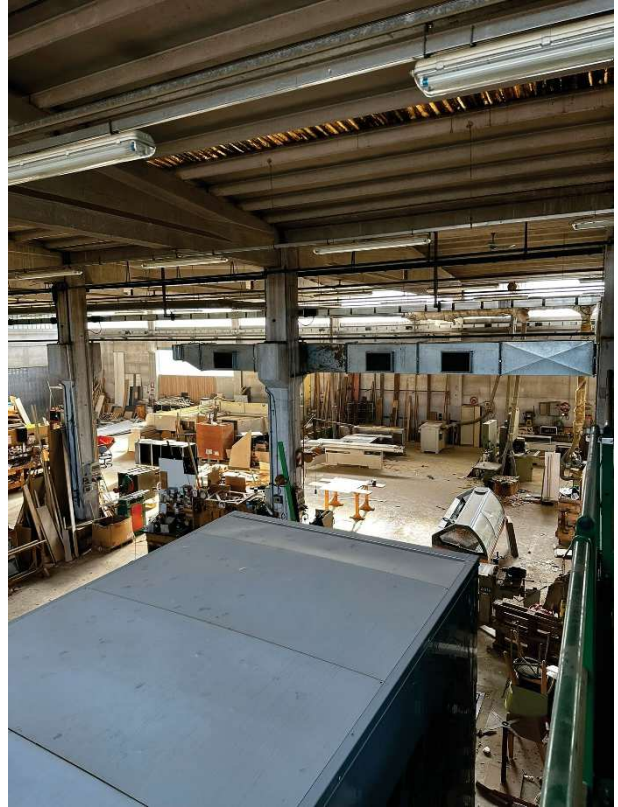
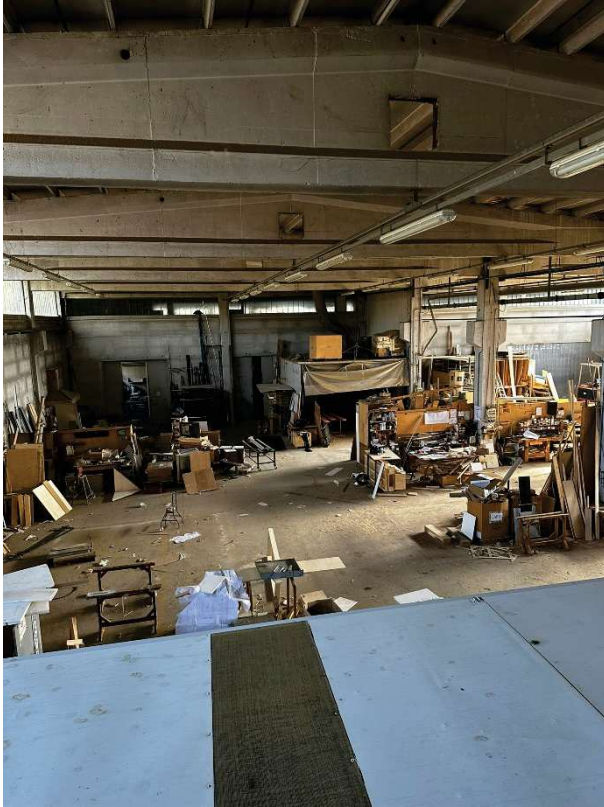

Fig. 28, 29 – Locali produttivi al piano terreno



Fig. 30, 31 – Elementi di recupero accatastati sul sopralco sito all'interno del capannone



Fig. 32, 33 – Semilavorati in fase di assemblaggio

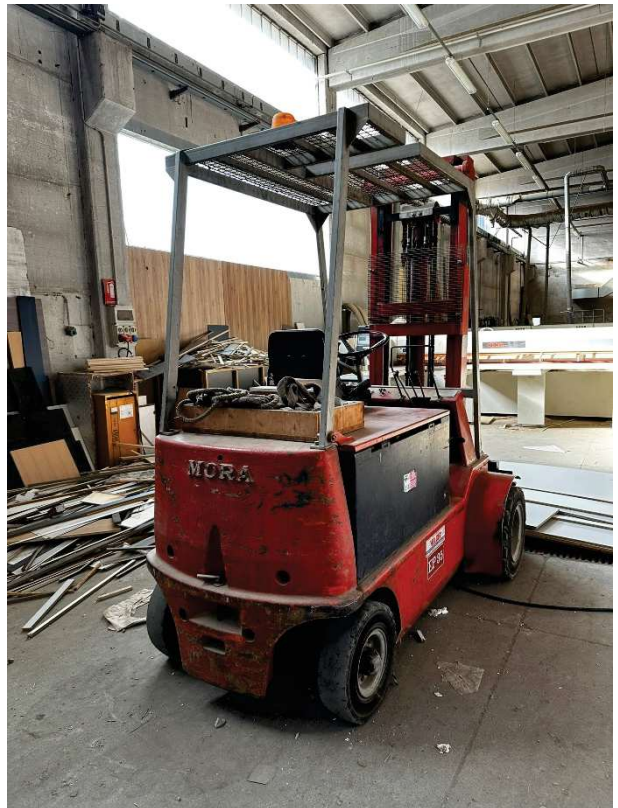

Fig. 34, 35 – Carrello elevatore



Fig. 36, 37 – Macchine per la lavorazione del legno



Fig. 38, 39 – Macchine per la lavorazione del legno

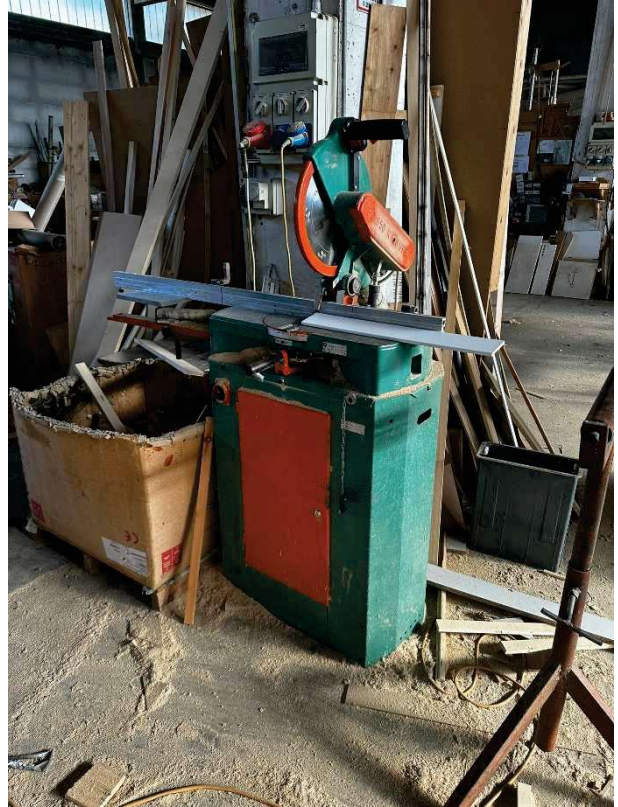

Fig. 40, 41 – Macchine per la lavorazione del legno



Fig. 42, 43 – Macchine per la lavorazione del legno



Fig. 44, 45 – Macchine per la lavorazione del legno



Fig. 46, 47 – Macchine per la lavorazione del legno



Fig. 48, 49 – Veicolo di proprietà

3. RELAZIONE DI STIMA DEI BENI MOBILI

La presente relazione di stima ha per oggetto i beni mobili rinvenuti nel capannone di proprietà della ditta in oggetto: è stato preliminarmente realizzato un inventario, oltre quello fornito dalla ditta in liquidazione, dei beni organizzato in base all'ambiente in cui i beni si trovavano al momento del primo sopralluogo. Ad ogni bene è stata assegnata una numerazione progressiva globale ed una diversa categoria, cercando, per quanto possibile, di descrivere l'oggetto o la sua funzionalità per poterlo facilmente identificare.

Ogni bene inventariato è corredato da una documentazione fotografica e da una sintetica descrizione che, ove disponibile, riporta il numero di matricola o di serie e l'anno di produzione.

Nel capannone di proprietà della ditta fallita, infatti, sono stati rinvenuti materiali e macchinari finalizzati alla lavorazione del legno per la realizzazione di arredamenti su misura per bar, ristoranti e negozi; sono, inoltre, presenti locali adibiti ad ufficio e dotati di arredamento specifico e strumentazione elettronica, informatica e di plottaggio.

La diversità dei beni rinvenuti ha reso necessario l'utilizzo di differenti principi e criteri di valutazione per meglio rispondere alle specifiche caratteristiche delle categorie dei beni in oggetto ed il procedimento comparativo è apparso immediatamente il più idoneo ai fini di una corretta valutazione di perizia e di stima dei beni stessi. Mediante il procedimento comparativo si è provveduto a reperire il più probabile valore di mercato.

Poiché la strumentazione presente risulta finalizzata ad attività ad alta specializzazione, è stato necessario interpellare le ditte produttrici o i fornitori per reperire informazioni sul valore di mercato da attribuire: in alcuni casi è stata fornita direttamente l'indicazione del valore attuale del bene, mentre in altri casi è stato fornito il valore al nuovo, a cui è stato applicato un deprezzamento in funzione del grado di usura esternamente valutabile.

La valutazione dei beni appartenenti ad ogni categoria, effettuata mediante attribuzione del valore di mercato, è stata eseguita controllando visivamente lo stato di efficienza degli stessi beni che risultano essere complessivamente in modeste condizioni.

È stata poi applicata una riduzione al valore di mercato in considerazione dell'obsolescenza degli stessi considerando l'impossibilità di verificare il funzionamento dei macchinari e delle apparecchiature informatiche.

Il prezzo così ottenuto è pari alla somma dei prezzi riportati negli Allegati A e B.

3.1. CRITERI GENERALI DI VALUTAZIONE BENI MOBILI E AUTOMEZZI

La valutazione dei beni mobili oggetto della presente valutazione è stata eseguita secondo il criterio del valore di mercato.

Gli automezzi sono stati valutati tenendo in considerazione le caratteristiche e lo stato di conservazione nonché l'obsolescenza rilevata durante il sopralluogo a vista.

Al fine di determinare il valore base da attribuire, si è fatto riferimento ai valori medi di autoveicoli consimili presenti sul mercato delle vendite forzate.

Tutti i beni mobili e gli autoveicoli oggetto di stima vengono venduti con la formula "visto e piaciuto" senza alcuna garanzia per mancanza di qualità e/o per vizi occulti e visibili, quale caratteristica della vendita forzata ai sensi dell'art. 2922 c.c.

Si precisa inoltre che tutti gli autoveicoli sono stati valutati senza alcuna prova di circolazione né verifica presso autofficine specializzate. Di questo aspetto si è tenuto conto nella formulazione del prezzo di base d'asta.

Eventuali informazioni non riportate nella presente perizia, compresi il pagamento delle tasse automobilistiche da parte del debitore, potranno essere richieste direttamente alla Curatela.

Tutti i beni dovranno essere oggetto di intervento di adeguamento anche ai fini antinfortunistici/sicurezza prima del loro utilizzo a totale cura e spese dell'aggiudicatario, versando in uno stato mediocre di conservazione.

3.2. NOTE INERENTI AGLI ACCERTAMENTI EFFETTUATI

La vendita è forzata (art. 2919 e s.s. Codice civile) per cui l'acquisto avviene visto e piaciuto nello stato in cui si trova oggi, senza alcuna garanzia per vizi e difetti sia visibili sia occulti e/o per mancanza di qualità.

3.3. ATTIVITA' TECNICHE SVOLTE

Ai fini dell'espletamento dell'incarico ricevuto, sono state svolte le seguenti attività:

1. Sopralluoghi presso la sede aziendale al fine di rilevare e documentare fotograficamente i beni oggetto di valutazione;
2. Ispezione di tutti gli autoveicoli al fine di rilevare le principali e significative caratteristiche ai fini della stima;
3. Acquisizione dei libretti di circolazione degli automezzi;
4. Ispezione di tutte le macchine, le attrezzature, dei materiali di consumo e prodotti semilavorati e finiti presenti in officina e nelle aree di stoccaggio;
5. Esecuzione di rilevazioni tecniche di mercato necessarie all'espletamento dell'incarico assegnato.

4. CONCLUSIONI PERITALI

I beni mobili trattati e descritti nella presente perizia di stima rappresentano i macchinari, le strumentazioni, i materiali specifici per la lavorazione e i prodotti semilavorati e finiti, presenti all'interno del fabbricato ad uso produttivo, principalmente di tipo falegnameria, oltre agli arredi e alla strumentazione elettronica ed informatica necessaria al settore amministrativo dell'azienda.

Essendo i macchinari utilizzabili solo da specializzati operatori che lavorano nello stesso ambito della ditta in oggetto, è consigliabile intraprendere un tentativo di vendita in blocco; si riferisce tuttavia che alcune ditte che avevano fornito i macchinari si sono dimostrate interessate a riacquistare alcune attrezzature.

È comunque possibile, eventualmente suddividere i beni e procedere alla vendita separata dei beni presenti negli uffici, dai beni presenti all'interno del capannone,

suddivisi, ad esempio, per la categoria arredo, strumentazione informatica e macchinari da officina di falegnameria.

4.1. RIEPILOGO DEI VALORI DI STIMA DEI BENI

Il Sottoscritto, ritenute corrette le risultanze dei conteggi istituiti, avuto riguardo delle notizie attinte, alle caratteristiche intrinseche ed estrinseche del bene e ad ogni altra circostanza nota influente:

Relativamente ai beni mobili censiti all'interno del lotto stima il più probabile valore di mercato, dopo opportuno arrotondamento a:

214.980,00 € (euro: duecentoquattordicimilanovecentottanta/00)

Dal suddetto valore si apporta una riduzione del 10% dovuto all'immediatezza della vendita giudiziaria e per assenza di garanzia per vizi, pertanto il valore finale di stima risulta il seguente:

193.482,00 € (euro: centonovantatremilaquattrocentottantadue/00)

Con il seguente documento si attesta l'oggettività dell'analisi effettuata e l'assenza di fini ed interessi personali e soggettivi

Alessandria, 16.01.2025

In fede,

Ing. Giuseppe Fabio Bellantoni



5. ALLEGATI

A – INVENTARIO DI STIMA DEI BENI MOBILI – MATERIALI DI CONSUMO;

B – INVENTARIO DI STIMA DEI BENI MOBILI – VEICOLI, MACCHINARI,
ATTREZZATURE, ARREDI DA UFFICIO

TRIBUNALE ORDINARIO DI ALESSANDRIA

Sezione procedure concorsuali

Liquidazione giudiziale [REDACTED]

Numero Sentenza **9/2024**

Giudice delegato **dott.ssa Roberta BRERA**

Curatore **dott.ssa Federica BORGOGLIO**

INVENTARIO DI STIMA

BENI IMMOBILI

MATERIALI DI CONSUMO

GENNAIO 2025

BENI INCLUSI NELL'INVENTARIO D L 31/12/2023 - PRESENTI IN MAGAZZINO AL 13/02/2024

MATERIALE DI CONSUMO

N. PROGRESSIVO	N. UNITA'	DESCRIZIONE	IMPORTO UNITARIO D	IMPORTO TOTALE DA R	STIMA IMPORTO UNITARIO	STIMA
1	11	TRAMOGGIA 12R	€ 190,00	€ 2.090,00	€ 110,00	€ 1.210,00
2	2	TRAMOGGIA DOPPIA	€ 240,00	€ 480,00	€ 150,00	€ 300,00
3	1	TRAMOGGIA RONDA SINGOLA AG12	€ 170,00	€ 170,00	€ 120,00	€ 120,00
4	6	CASSETTI F.CAFFE' AP272	€ 110,00	€ 660,00	€ 60,00	€ 360,00
5	5	CASSETTI CASSA AP2512	€ 100,00	€ 500,00	€ 60,00	€ 300,00
6	10	SPORTELLI RONDA	€ 105,00	€ 1.050,00	€ 65,00	€ 650,00
7	5	CASSETTIERA 2 CASS.	€ 210,00	€ 1.050,00	€ 130,00	€ 650,00
8	1	CASSETTIERA RONDA	€ 230,00	€ 230,00	€ 150,00	€ 150,00
9	20	PASSACAVI DIAM. 72 MOD. 40	€ 7,00	€ 140,00	€ 4,50	€ 90,00
10	1	VASCA SCALDARE 40 X 40 X 20	€ 120,00	€ 120,00	€ 75,00	€ 75,00
11	1	VASCA SCALDARE 40 X 40 X 30	€ 135,00	€ 135,00	€ 80,00	€ 80,00
12	20	VASCA GELATO VARIE MISURE	€ 16,00	€ 320,00	€ 10,00	€ 200,00
13	4	LAVAPORZIONATORI	€ 60,00	€ 240,00	€ 40,00	€ 160,00
14	5	COPERCHI	€ 48,00	€ 240,00	€ 30,00	€ 150,00
15	2	CASSETTI CASSA RONDA	€ 90,00	€ 180,00	€ 65,00	€ 130,00
16	1	CASSETTIERE 3 CASS.	€ 205,00	€ 205,00	€ 130,00	€ 130,00
17	1	BT 1 MODULSYSTEM	€ 800,00	€ 800,00	€ 600,00	€ 600,00
18	1	CELLA B/4 EMMEDI	€ 1.450,00	€ 1.450,00	€ 900,00	€ 900,00
19	1	CELLA B5	€ 1.800,00	€ 1.800,00	€ 1.100,00	€ 1.100,00
20	1	GRUPPO ASPEX 1/3	€ 430,00	€ 430,00	€ 300,00	€ 300,00
21	3	CAPPA INCASSO FABER 70	€ 180,00	€ 540,00	€ 130,00	€ 390,00
22	1	CAPPA CM 250 CON IMPIANTO	€ 1.700,00	€ 1.700,00	€ 1.200,00	€ 1.200,00
23	1	RECUPERATORE DI CALORE	€ 700,00	€ 700,00	€ 450,00	€ 450,00
24	30	CONTENITORI GRASTRONORM	€ 23,00	€ 690,00	€ 15,00	€ 450,00
25	4	PIANI FONDO PVC PER CELLE 50 X 50	€ 9,00	€ 36,00	€ 7,50	€ 30,00
26	5	CASSETTI LEGNO B & G	€ 17,00	€ 85,00	€ 11,00	€ 55,00
27	1	PORTA BACINELLE REFRIG. SIPRA 180	€ 900,00	€ 900,00	€ 600,00	€ 600,00
28	12	OBLO' MDF	€ 45,00	€ 540,00	€ 30,00	€ 360,00
29	9	PORTE LEGNO PER INTERNO	€ 350,00	€ 3.150,00	€ 200,00	€ 1.800,00
30	40	SPORTELLI PLEXIGLAS PLEXIGLASS	€ 23,00	€ 920,00	€ 15,00	€ 600,00
31	500	PIASTRELLE MQ 500 VARIE	€ 10,00	€ 5.000,00	€ 7,00	€ 3.500,00
32	100	RIV. BISAZZA VARI COLORI	€ 25,00	€ 2.500,00	€ 18,00	€ 1.800,00
33	30	LASTRONATO VARIE ESSENZE	€ 15,00	€ 450,00	€ 10,00	€ 300,00
34	30	IMPIALLACCIATURA VARIE ESSENZE	€ 14,00	€ 420,00	€ 10,00	€ 300,00
35	29	IMPIALLACCIATURA RADICA	€ 24,00	€ 696,00	€ 15,00	€ 435,00
36	8	PVC	€ 43,00	€ 344,00	€ 30,00	€ 240,00
37	1	LASTRA POLIURETANO 2 LATI ALL.	€ 24,00	€ 24,00	€ 20,00	€ 20,00
38	20	MATERIALE ISOLANTE	€ 7,00	€ 140,00	€ 4,50	€ 90,00
39	3	TAVOLE CASTAGNO	€ 850,00	€ 2.550,00	€ 600,00	€ 1.800,00
40	4	TAVOLE ROVERE	€ 1.300,00	€ 5.200,00	€ 975,00	€ 3.900,00
41	2	TAVOLE MOGANO	€ 1.350,00	€ 2.700,00	€ 1.000,00	€ 2.000,00
42	1	TAVOLE TOULIPIER	€ 855,00	€ 855,00	€ 700,00	€ 700,00
43	1	TAVOLE TEK	€ 4.400,00	€ 4.400,00	€ 3.300,00	€ 3.300,00
44	5	TAVOLE ABETE	€ 740,00	€ 3.700,00	€ 500,00	€ 2.500,00
45	2	TAVOLE FRASSINO	€ 920,00	€ 1.840,00	€ 600,00	€ 1.200,00
46	3	LISTELLARE GREZZO MM 15	€ 24,00	€ 72,00	€ 15,00	€ 45,00
47	2	LISTELLARE GREZZO MM 18	€ 27,00	€ 54,00	€ 17,50	€ 35,00
48	2	LISTELLARE GREZZO MM 25	€ 32,00	€ 64,00	€ 20,00	€ 40,00
49	2	LISTELLARE CILIEGIO MM 19	€ 44,00	€ 88,00	€ 27,50	€ 55,00
50	1	LISTELLARE MOGANO MM 19	€ 28,00	€ 28,00	€ 20,00	€ 20,00
51	1	LISTELLARE ROVERE MM 19	€ 33,00	€ 33,00	€ 25,00	€ 25,00
52	1	LISTELLARE ROVERE MM 26	€ 37,00	€ 37,00	€ 30,00	€ 30,00
53	1	LISTELLARE TANGANICA MM 19	€ 27,00	€ 27,00	€ 20,00	€ 20,00
54	2	LISTELLARE FRASSINO MM 19	€ 34,50	€ 69,00	€ 22,50	€ 45,00
55	1	LISTELLARE FRASSINO MM 26	€ 36,00	€ 36,00	€ 25,00	€ 25,00
56	1	STARON	€ 210,00	€ 210,00	€ 130,00	€ 130,00
57	4	IDRO GRIGIO MM 18	€ 18,00	€ 72,00	€ 15,00	€ 60,00
58	3	IDROPAN NERO MM 18	€ 15,00	€ 45,00	€ 10,00	€ 30,00
59	2	IDRO BIANCO MM 18 TRUC.	€ 14,00	€ 28,00	€ 10,00	€ 20,00
60	2	TRUC. NOB. NERO/BIANCO MM 10	€ 13,50	€ 27,00	€ 10,00	€ 20,00
61	1	TRUCIOLARE IDRO GREZZO MM 16	€ 9,00	€ 9,00	€ 6,00	€ 6,00
62	50	TRUCIOLARE NOB. VARI COLORI	€ 14,00	€ 700,00	€ 9,00	€ 450,00
63	5	TRUCIOLARE IMPIALL. VARIE ESSENZE	€ 15,00	€ 75,00	€ 10,00	€ 50,00
64	3	MDF MM 5	€ 5,00	€ 15,00	€ 3,00	€ 9,00
65	1	MDF MM 10	€ 8,00	€ 8,00	€ 5,00	€ 5,00
66	2	MDF MM 19	€ 15,00	€ 30,00	€ 10,00	€ 20,00
67	3	MDF MM 30	€ 18,00	€ 54,00	€ 15,00	€ 45,00
68	5	COMPENSATO 4/5 GREZZO	€ 9,00	€ 45,00	€ 6,00	€ 30,00
69	10	COMPENSATO 4/5 RADICA OLMO	€ 48,00	€ 480,00	€ 30,00	€ 300,00
70	4	COMPENSATO 4/5 TANGANICA	€ 13,00	€ 52,00	€ 10,00	€ 40,00
71	3	COMPENSATO 4/5 FRASSINO	€ 19,00	€ 57,00	€ 15,00	€ 45,00
72	3	COMPENSATO 4/5 CILIEGIO	€ 26,00	€ 78,00	€ 20,00	€ 60,00
73	2	COMPENSATO 4/5 MOGANO	€ 17,00	€ 34,00	€ 15,00	€ 30,00
74	4	COMPENSATO 4/5 ROVERE	€ 23,00	€ 92,00	€ 20,00	€ 80,00
75	5	COMPENSATO 4/5 SATINE'	€ 24,00	€ 120,00	€ 15,00	€ 75,00
76	5	COMPENSATO 4/5 OLMO	€ 17,50	€ 87,50	€ 12,00	€ 60,00

BENI INCLUSI NELL'INVENTARIO DI AL 31/12/2023 - PRESENTI IN MAGAZZINO AL 13/02/2024

MATERIALE DI CONSUMO

N. PROGRESSIVO	N. UNITA'	DESCRIZIONE	IMPORTO UNITARIO D	IMPORTO TOTALE D	STIMA IMPORTO UNITARIO	STIMA
77	7	COMPENSATO 4/5 VARIE ESSENZE	€ 16,00	€ 112,00	€ 10,00	€ 70,00
78	1	COMPENSATO WENGE'	€ 38,00	€ 38,00	€ 30,00	€ 30,00
79	5	STRATIFICATO FENOLICO MM 10	€ 41,00	€ 205,00	€ 30,00	€ 150,00
80	1	L.P. NERO	€ 11,00	€ 11,00	€ 8,00	€ 8,00
81	10	L.P. NOCE 1365	€ 11,00	€ 110,00	€ 8,00	€ 80,00
82	10	L.P. GRIGIO 475	€ 11,00	€ 110,00	€ 8,00	€ 80,00
83	2	L.P. CILIEGIO ORIENTALE	€ 14,00	€ 28,00	€ 10,00	€ 20,00
84	10	L.P. NOCE ITALIANO	€ 10,50	€ 105,00	€ 6,50	€ 65,00
85	10	L.P. MOGANO	€ 9,00	€ 90,00	€ 5,50	€ 55,00
86	5	L.P. ROVERE	€ 11,00	€ 55,00	€ 7,00	€ 35,00
87	7	L.P. RADICA ARPA	€ 10,00	€ 70,00	€ 8,00	€ 56,00
88	4	L.P. ORO LUCIDO/SAT.	€ 25,00	€ 100,00	€ 20,00	€ 80,00
89	60	L.P. MISTO	€ 27,00	€ 1.620,00	€ 20,00	€ 1.200,00
90	20	L.P. III^ SCELTA PER BIL.	€ 6,00	€ 120,00	€ 4,00	€ 80,00
91	2	RESARTGLASS MM 4 TRASP.	€ 68,00	€ 136,00	€ 45,00	€ 90,00
92	2	OPALINA MM 8	€ 49,00	€ 98,00	€ 30,00	€ 60,00
93	30	LISTA ABETE 4 X 3	€ 2,60	€ 78,00	€ 2,00	€ 60,00
94	400	COPRIFILO LEGNI VARI	€ 4,00	€ 1.600,00	€ 2,50	€ 1.000,00
95	80	FERMAVETRI LEGNI VARI	€ 3,00	€ 240,00	€ 2,00	€ 160,00
96	10	ANGOLARI LEGNI VARI	€ 4,00	€ 40,00	€ 2,50	€ 25,00
97	30	PIATTI 30 X 6 LEGNI VARI	€ 2,50	€ 75,00	€ 2,00	€ 60,00
98	350	PROFILI VARI LEGNO	€ 4,80	€ 1.680,00	€ 3,00	€ 1.050,00
99	50	CORNICE ORO	€ 34,00	€ 1.700,00	€ 21,00	€ 1.050,00
100	50	VERNICE ALL'ACQUA COLORI VARI	€ 23,00	€ 1.150,00	€ 14,00	€ 700,00
101	25	FONDO TRASPARENTE	€ 20,00	€ 500,00	€ 16,00	€ 400,00
102	50	FINITURA TRASPARENTE	€ 21,00	€ 1.050,00	€ 13,00	€ 650,00
103	15	CATALIZZATORE	€ 15,00	€ 225,00	€ 10,00	€ 150,00
104	15	TINTA	€ 18,00	€ 270,00	€ 11,00	€ 165,00
105	25	FONDO BIANCO	€ 22,00	€ 550,00	€ 14,00	€ 350,00
106	25	DILUENTE POLIURETANICO	€ 4,50	€ 112,50	€ 2,80	€ 70,00
107	1	COLLA BOSTIK ARON	€ 110,00	€ 110,00	€ 70,00	€ 70,00
108	10	COLLA VINILICA	€ 35,00	€ 350,00	€ 25,00	€ 250,00
109	10	ANTIGELO PER CG	€ 7,00	€ 70,00	€ 4,50	€ 45,00
110	4	PROFILO INOX U 27 - 10	€ 4,00	€ 16,00	€ 2,50	€ 10,00
111	60	PROFILO INOX U 18 - 7	€ 3,00	€ 180,00	€ 2,00	€ 120,00
112	7	PIATTO INOX SAT. 60 X 4	€ 12,00	€ 84,00	€ 9,00	€ 63,00
113	15	PIATTO OTTONE	€ 15,00	€ 225,00	€ 10,00	€ 150,00
114	1	ANGOLARE ALLUMINIO 40 X 40	€ 4,00	€ 4,00	€ 3,00	€ 3,00
115	3	ANGOLARE ALLUMINIO 20 X 20	€ 4,00	€ 12,00	€ 3,00	€ 9,00
116	2	TUBOLARE FERRO 40 X 20	€ 3,00	€ 6,00	€ 2,00	€ 4,00
117	1	TUBOLARE FERRO ZINCATO 35 X 35	€ 3,00	€ 3,00	€ 2,00	€ 2,00
118	1	TUBOLARE DIAM. 28	€ 2,00	€ 2,00	€ 2,00	€ 2,00
119	1	TUBOLARE DIAM. 50	€ 3,00	€ 3,00	€ 2,00	€ 2,00
120	6	PIATTO FERRO 40 X 6	€ 2,00	€ 12,00	€ 1,50	€ 9,00
121	1	TUBOLARE 40 X 40 ZINCATO	€ 4,00	€ 4,00	€ 3,00	€ 3,00
122	30	TUBO OTTONE DIAM. 30	€ 23,00	€ 690,00	€ 15,00	€ 450,00
123	30	TUBO TOTTONE DIAM. 40	€ 25,00	€ 750,00	€ 20,00	€ 600,00
124	30	TUBO ALL. OTTONATO DIAM. 13	€ 7,00	€ 210,00	€ 5,00	€ 150,00
125	30	TUBO ALL. CROMATO DIAM. 13	€ 6,00	€ 180,00	€ 4,00	€ 120,00
126	3	BARRA ALL. RIBALTA VIELER	€ 6,00	€ 18,00	€ 5,00	€ 15,00
127	20	BARRA PER SCORREVOLE KOBLENZ	€ 5,00	€ 100,00	€ 3,50	€ 70,00
128	30	PROFILO "U" DA 2 - 6 - 10	€ 3,00	€ 90,00	€ 2,00	€ 60,00
129	2	PROFILO PER PLAFONIERE	€ 7,00	€ 14,00	€ 5,00	€ 10,00
130	7	GUIDA SCORREVOLI VETRO	€ 78,00	€ 546,00	€ 50,00	€ 350,00
131	150	BORDO PVC NERO 22	€ 3,50	€ 525,00	€ 2,20	€ 330,00
132	2,5	LAMIERA FORATA	€ 45,00	€ 112,50	€ 32,00	€ 80,00
133	24	SUPP. A T DIS. 2	€ 6,00	€ 144,00	€ 4,00	€ 96,00
134	13	PIEDE A "L" DIS. 3	€ 4,00	€ 52,00	€ 3,00	€ 39,00
135	10	PIEDE CENTRALE DIS. 1	€ 3,00	€ 30,00	€ 2,00	€ 20,00
136	20	SQUADRE A "L" DIS. 4	€ 3,00	€ 60,00	€ 2,00	€ 40,00
137	2000	TAPPI PVC NERI	€ 3,00	€ 6.000,00	€ 2,00	€ 4.000,00
138	10	PIEDINI MARVON	€ 2,00	€ 20,00	€ 1,50	€ 15,00
139	100	RONDELLE FILETTATE	€ 2,00	€ 200,00	€ 1,50	€ 150,00
140	100	MANIGLIE PER PORTA ORO/CROMO	€ 5,50	€ 550,00	€ 3,50	€ 350,00
141	25	PLAFONIERE T5	€ 23,00	€ 575,00	€ 14,00	€ 350,00
142	20	LAMPADE FLUORESCENTI PER PLAF. VARIE	€ 4,00	€ 80,00	€ 2,50	€ 50,00
143	2	SILICONE ACETICO	€ 4,00	€ 8,00	€ 2,50	€ 5,00
144	3	SILICONE PER MURO ACRILICO	€ 5,00	€ 15,00	€ 3,00	€ 9,00
145	2	NASTRO BIADIESIVO H 25	€ 18,00	€ 36,00	€ 12,50	€ 25,00
146	100	BOBINA GOMMA PER VETRI	€ 15,00	€ 1.500,00	€ 10,00	€ 1.000,00
147	3	CARTA IN ROTOLI	€ 7,00	€ 21,00	€ 5,00	€ 15,00
148	2	CARTA IGIENICA	€ 2,40	€ 4,80	€ 1,50	€ 3,00
149	40	CAPITELLI VARI	€ 22,00	€ 880,00	€ 14,00	€ 560,00
150	12	COLONNINE LEGNO	€ 5,00	€ 60,00	€ 3,00	€ 36,00
151	5	ROSONE CON FORO	€ 8,00	€ 40,00	€ 6,00	€ 30,00
152	1000	NASTRO CARTEGG. / ABRASIVO	€ 1,30	€ 1.300,00	€ 0,90	€ 900,00

BENI INCLUSI NELL'INVENTARIO AL 31/12/2023 - PRESENTI IN MAGAZZINO AL 13/02/2024

MATERIALE DI CONSUMO

N. PROGRESSIVO	N. UNITA'	DESCRIZIONE	IMPORTO UNITARIO D	IMPORTO TOTALE DA	STIMA IMPORTO UNITARIO	STIMA
153	600	BORDO ABS LEGNI VARI	€ 3,00	€ 1.800,00	€ 2,00	€ 1.200,00
154	900	BORDO ABS NERO/BIANCO/GRIGIO H 25	€ 4,00	€ 3.600,00	€ 2,50	€ 2.250,00
155	100	BORDO FOLDEN BIANCO H 35	€ 0,60	€ 60,00	€ 0,50	€ 50,00
156	100	BORDO TOULIPIER H 35	€ 2,00	€ 200,00	€ 1,50	€ 150,00
157	150	BORDO TOULIPIER H 25	€ 2,00	€ 300,00	€ 1,50	€ 225,00
158	350	BORDO TANGANICA H 25	€ 2,00	€ 700,00	€ 1,50	€ 525,00
159	500	BORDO CILIEGIO ABS H 22	€ 2,50	€ 1.250,00	€ 1,70	€ 850,00
160	500	BORDO WENGE' ABS	€ 2,50	€ 1.250,00	€ 1,70	€ 850,00
161	500	BORDO TANGANICA H 35	€ 1,50	€ 750,00	€ 1,00	€ 500,00
162	500	BORDO MOGANO H 19	€ 2,00	€ 1.000,00	€ 1,40	€ 700,00
163	1000	BORDO MOGANO H 35	€ 2,00	€ 2.000,00	€ 1,50	€ 1.500,00
164	200	BORDO ROVERE H 25	€ 2,00	€ 400,00	€ 1,40	€ 280,00
165	200	BORDO ROVERE H 35	€ 3,00	€ 600,00	€ 2,00	€ 400,00
166	10	BORDO OTTONE LAVORATO 35 VARI	€ 4,50	€ 45,00	€ 3,00	€ 30,00
167	205	BORDO CILIEGIO H 19	€ 2,00	€ 410,00	€ 1,50	€ 308,00
168	850	BORDO CILIEGIO H 30	€ 2,00	€ 1.700,00	€ 1,50	€ 1.275,00
169	100	BORDO TANGANICA H 19	€ 1,00	€ 100,00	€ 0,70	€ 70,00
170	430	BORDO FRASSINO H 30	€ 2,00	€ 860,00	€ 1,40	€ 600,00
171	410	BORDO FRASSINO H 45	€ 2,50	€ 1.025,00	€ 1,80	€ 740,00
172	100	NIDO D'APE 32/30 LEGNO	€ 3,00	€ 300,00	€ 2,00	€ 200,00
173	100	MATERASSINO ISOLANTE 70 X 50	€ 8,00	€ 800,00	€ 5,00	€ 500,00
174	25	FARETTI SIRIO ORO/CROMO7NERI	€ 8,00	€ 200,00	€ 6,00	€ 150,00
175	300	FARETTI SILVANIA	€ 14,00	€ 4.200,00	€ 10,00	€ 3.000,00
176	250	FARETTI ZEN LED	€ 18,00	€ 4.500,00	€ 12,80	€ 3.200,00
177	20	TRASFORMATORI 50 W	€ 6,40	€ 128,00	€ 4,00	€ 80,00
178	50	LAMPADE 20 W	€ 3,00	€ 150,00	€ 2,00	€ 100,00
179	30	SERRATURA	€ 9,00	€ 270,00	€ 6,00	€ 180,00
180	50	MANIGLIE INCASSO	€ 4,00	€ 200,00	€ 3,00	€ 150,00
181	100	POMOLI ORO/CROMO	€ 2,00	€ 200,00	€ 1,50	€ 150,00
182	90	MANIGLIE ARCHETTO ORO/CROMO/NERO	€ 4,00	€ 360,00	€ 2,50	€ 225,00
183	7	CERNIERE BOMMER	€ 25,00	€ 175,00	€ 20,00	€ 140,00
184	600	CERNIERE PER ANTINE	€ 3,00	€ 1.800,00	€ 2,00	€ 1.200,00
185	50	MENSOLE OTTONE	€ 18,00	€ 900,00	€ 12,00	€ 600,00
186	250	MENSOLE NORMALI OTTONE/CROMATE 15/20	€ 13,00	€ 3.250,00	€ 8,40	€ 2.100,00
187	50	TAPPI ORO/CROMO	€ 8,00	€ 400,00	€ 6,00	€ 300,00
188	10	BASETTE OTTONE	€ 10,00	€ 100,00	€ 7,00	€ 70,00
189	20	POGGIAPIEDI + SUPPORTI OMP PORRO ORO	€ 80,00	€ 1.600,00	€ 55,00	€ 1.100,00
190	100	ANUBA	€ 11,00	€ 1.100,00	€ 8,00	€ 800,00
191	30	MENSOLE VARIE	€ 13,00	€ 390,00	€ 8,50	€ 255,00
192	100	MENSOLE FIME OTTONE 20	€ 21,00	€ 2.100,00	€ 13,00	€ 1.300,00
193	7	COPIE GUIDE CASSETTO BLUM	€ 90,00	€ 630,00	€ 60,00	€ 420,00
194	50	CARRELLI PER ANTINE SCORR. KOBLENZ	€ 8,00	€ 400,00	€ 5,00	€ 250,00
195	3	BARRE 3 MT. PER MENSOLE FIME	€ 16,00	€ 48,00	€ 10,00	€ 30,00
196	10	BARRA TUBO APPENDIABITI 300	€ 25,00	€ 250,00	€ 20,00	€ 200,00
197	3	MISCELATORE LEVA	€ 50,00	€ 150,00	€ 30,00	€ 90,00
198	2	RUBINETTO ELETTRICO	€ 320,00	€ 640,00	€ 250,00	€ 500,00
199	5	BARRA FILETTATA 1000 6/8/10/12	€ 2,50	€ 12,50	€ 2,00	€ 10,00
200	1	CARICABATTERIE	€ 250,00	€ 250,00	€ 200,00	€ 200,00
201	1	GENERATORE ELETTRICO	€ 350,00	€ 350,00	€ 250,00	€ 250,00
202	1	PROLUNGA ELETTRICA	€ 50,00	€ 50,00	€ 40,00	€ 40,00
203	6	8 LAMPADE GLOBO	€ 15,00	€ 90,00	€ 10,00	€ 60,00
204	3	LAMPADARI PEDRALI	€ 110,00	€ 330,00	€ 80,00	€ 240,00
205	1	FARO AD INCASSO	€ 50,00	€ 50,00	€ 40,00	€ 40,00
206	1	ALTOPARLANTE	€ 90,00	€ 90,00	€ 55,00	€ 55,00
207	15	LAME BINDELLO	€ 15,00	€ 225,00	€ 10,00	€ 150,00
208	3	CASCHI SICUREZZA	€ 15,00	€ 45,00	€ 10,00	€ 30,00
209	30	RUOTE	€ 10,00	€ 300,00	€ 7,00	€ 210,00
210	10	PIEDI CUCINA	€ 4,00	€ 40,00	€ 3,00	€ 30,00
211	40	REGGIPIANI PIANI CELLA	€ 8,00	€ 320,00	€ 5,00	€ 200,00
212	50	DISCHI PER FLESSIBILE	€ 4,00	€ 200,00	€ 3,00	€ 150,00
213	8	CHIAVI INGLESI	€ 8,00	€ 64,00	€ 5,00	€ 40,00
214	1	SET CACCIAVITI	€ 60,00	€ 60,00	€ 40,00	€ 40,00
215	10	LAME GATTUCCIO	€ 6,00	€ 60,00	€ 4,00	€ 40,00
216	3	DISTACCANTE SPRAY	€ 5,00	€ 15,00	€ 4,00	€ 12,00
217	10	TAZZE VARIE LEGNO/INOX/MARMO	€ 9,00	€ 90,00	€ 6,00	€ 60,00
218	10	ATTACCHI A BAIONETTA	€ 5,00	€ 50,00	€ 4,00	€ 40,00
219	120	PUNTE LEGNO/FERRO	€ 2,50	€ 300,00	€ 1,70	€ 204,00
220	20	TRAPANI/AVVITATORI NON FUNZIONANTI	€ 5,00	€ 100,00	-	-
221	2000	PIOLINI	€ 0,50	€ 1.000,00	€ 0,30	€ 600,00
222	2	SCATOLE CASSE FERRI SCORTA	€ 50,00	€ 100,00	€ 35,00	€ 70,00
223	25	LAME PER CORCOLARE	€ 9,00	€ 225,00	€ 6,00	€ 150,00
224	500	SPINE E BISCOTTI	€ 0,50	€ 250,00	€ 0,40	€ 200,00
225	500	TESSUTI VARI	€ 13,00	€ 6.500,00	€ 8,00	€ 4.000,00
226	6	APPENDINI	€ 15,00	€ 90,00	€ 10,00	€ 60,00
227	2	PORTACONI IN PLEXIGLASS	€ 80,00	€ 160,00	€ 50,00	€ 100,00
228	50	GUIDE CASSETTO	€ 9,00	€ 450,00	€ 6,00	€ 300,00

BENI INCLUSI NELL'INVENTARIO DI L 31/12/2023 - PRESENTI IN MAGAZZINO AL 13/02/2024

MATERIALE DI CONSUMO

N. PROGRESSIVO	N. UNITA'	DESCRIZIONE	IMPORTO UNITARIO	IMPORTO TOTALE	STIMA IMPORTO UNITARIO	STIMA
229	2	SCATOLE CASSE FERRI SCORTA	€ 50,00	€ 100,00	€ 40,00	€ 80,00
230	10	SPINE PENTA	€ 8,00	€ 80,00	€ 5,00	€ 50,00
231	20	GUANTI	€ 4,00	€ 80,00	€ 2,50	€ 50,00
232	4	CASSETTE METALLO BLU	€ 50,00	€ 200,00	€ 40,00	€ 160,00
233	1	MACCHINA PER RIGHE	€ 40,00	€ 40,00	€ 30,00	€ 30,00
234	10	BOMBOLETTE TRACCIANTI	€ 9,00	€ 90,00	€ 6,00	€ 60,00
235	1	SCAFFALE MAT. IDRAULICO	€ 3.000,00	€ 3.000,00	€ 2.000,00	€ 2.000,00
236	1	SCAFFALE MAT. ELETTRICO	€ 2.800,00	€ 2.800,00	€ 1.800,00	€ 1.800,00
237	79	SEDIE	€ 20,00	€ 1.580,00	€ 14,00	€ 1.106,00
238	40	SGABELLI	€ 25,00	€ 1.000,00	€ 17,50	€ 700,00
239	14	TAVOLI	€ 100,00	€ 1.400,00	€ 65,00	€ 910,00
240	128	PIANI LEGNO	€ 30,00	€ 3.840,00	€ 20,00	€ 2.560,00
241	13	POLTRONE IN PELLE	€ 40,00	€ 520,00	€ 30,00	€ 390,00
242	6	TAVOLI PICK	€ 90,00	€ 540,00	€ 70,00	€ 420,00
243	50	BASI TAVOLO	€ 35,00	€ 1.750,00	€ 24,00	€ 1.200,00
244	4	SCALE IN ALLUMINIO	€ 150,00	€ 600,00	€ 100,00	€ 400,00
245	1	SCALETTA PORTABOTTIGLE IN LEGNO	€ 200,00	€ 200,00	€ 150,00	€ 150,00
246	3	MENSOLE ALTE CON TELAIO IN FERRO	€ 250,00	€ 750,00	€ 180,00	€ 540,00
247	1	FRIGO INCASSO BIANCO	€ 100,00	€ 100,00	€ 80,00	€ 80,00
248	1	PIANALE INOX CON VASCHE SALDATE	€ 900,00	€ 900,00	€ 600,00	€ 600,00
249	100	FONDELLI SEDIE IN PAGLIA	€ 5,00	€ 500,00	€ 4,00	€ 400,00
250	7	FARI DA ESTERNO A LED	€ 150,00	€ 1.050,00	€ 120,00	€ 840,00
251	2	VETRINE IN ALLUMINIO	€ 300,00	€ 600,00	€ 200,00	€ 400,00
252	1	LAVATAZZINE CIMBALI	€ 200,00	€ 200,00	€ 150,00	€ 150,00
253	1	TAVOLO INOX CROMATO 110 X 110	€ 250,00	€ 250,00	€ 200,00	€ 200,00
254	4	LAMPADARI A SOSPENSIONE	€ 70,00	€ 280,00	€ 50,00	€ 200,00
255	1	MOBILE INOX PORTATEGLIE	€ 300,00	€ 300,00	€ 200,00	€ 200,00
256	1	TAVOLO IN FERRO	€ 100,00	€ 100,00	€ 70,00	€ 70,00
257	1	PORTA A VENTOLA + SPORTELO IN LEGNO	€ 400,00	€ 400,00	€ 300,00	€ 300,00
258	4	PORTE IN CRISTALLO	€ 300,00	€ 1.200,00	€ 200,00	€ 800,00
259	1	ALZATA VETRO CM 200	€ 250,00	€ 250,00	€ 200,00	€ 200,00
260	1	BANCO BIANCO SIFA CM 200	€ 800,00	€ 800,00	€ 500,00	€ 500,00
261	1	FRIGO DOPPIO BIBITE	€ 900,00	€ 900,00	€ 600,00	€ 600,00
262	1	VETRINA PASTICCERIA CM 250	€ 1.500,00	€ 1.500,00	€ 1.000,00	€ 1.000,00
263	1	BANCO NEUTRO 100 X 60	€ 500,00	€ 500,00	€ 350,00	€ 350,00
264	1	GRANITORE	€ 50,00	€ 50,00	€ 40,00	€ 40,00
265	4	MENSOLE IN LEGNO	€ 280,00	€ 1.120,00	€ 187,50	€ 750,00
266	1	SOSPENSIONE LUCE BIANCA	€ 450,00	€ 450,00	€ 300,00	€ 300,00
267	1	BANCO NEUTRO CM 300	€ 900,00	€ 900,00	€ 600,00	€ 600,00
268	1	MOBILE SERVANT CM 200	€ 600,00	€ 600,00	€ 400,00	€ 400,00
269	1	TECA VETRO	€ 300,00	€ 300,00	€ 200,00	€ 200,00
270	1	VETRINA GELATI SU RUOTE	€ 1.000,00	€ 1.000,00	€ 700,00	€ 700,00
271	1	VETRINA GELATI SAGOMATA	€ 2.000,00	€ 2.000,00	€ 1.300,00	€ 1.300,00
272	1	MOBILE SESPOSITIVO "GIMOKA"	€ 500,00	€ 500,00	€ 350,00	€ 350,00
273	1	BANCO + RETRO TABACCHERIA	€ 5.000,00	€ 5.000,00	€ 3.000,00	€ 3.000,00
274	1	DIVANO IN CROSTA DI MUCCA	€ 700,00	€ 700,00	€ 450,00	€ 450,00
275	1	BANCO BAR AD ANGOLO CON CELLA E PIANO	€ 5.500,00	€ 5.500,00	€ 3.500,00	€ 3.500,00
276	1	RETRO INOX	€ 700,00	€ 700,00	€ 450,00	€ 450,00
277	1	DIVANO IN LEGNO CON CUSCINO	€ 400,00	€ 400,00	€ 250,00	€ 250,00
278	1	SPORTELO A VENTOLA	€ 200,00	€ 200,00	€ 150,00	€ 150,00
279	1	FRIGO AD INCASSO	€ 100,00	€ 100,00	€ 70,00	€ 70,00
280	1	MACININO CAFFE'	€ 150,00	€ 150,00	€ 100,00	€ 100,00
281	1	CORNICE IN LEGNO LAVORATA	€ 200,00	€ 200,00	€ 120,00	€ 120,00
282	1	TECA IN VETRO	€ 350,00	€ 350,00	€ 230,00	€ 230,00
283	2	CAPPE INOX DI ASPIRAZIONE	€ 1.000,00	€ 2.000,00	€ 700,00	€ 1.400,00
284	1	CENTRALINA ECOCARB	€ 1.000,00	€ 1.000,00	€ 700,00	€ 700,00
285	1	RETRO BANCO CON VASCHE	€ 1.400,00	€ 1.400,00	€ 900,00	€ 900,00
286	1	TAVOLO INOX DIM 120	€ 350,00	€ 350,00	€ 230,00	€ 230,00
287	1	MOTOVENTILATORE	€ 500,00	€ 500,00	€ 350,00	€ 350,00
288	1	CUCINA A INFRAROSSI	€ 500,00	€ 500,00	€ 350,00	€ 350,00
289	1	BANCO E RETRO TABACCHI 300 + 300	€ 4.000,00	€ 4.000,00	€ 2.500,00	€ 2.500,00
290	2	VETRINE GELATO DIM 120	€ 2.500,00	€ 5.000,00	€ 1.750,00	€ 3.500,00
291	1	CONSERVATORE A POZZETTI	€ 2.000,00	€ 2.000,00	€ 1.500,00	€ 1.500,00
292	1	BANCO BAR NEUTRO CM 350	€ 1.800,00	€ 1.800,00	€ 1.200,00	€ 1.200,00
293	1	TAVOLA FREDDA CM 200	€ 700,00	€ 700,00	€ 500,00	€ 500,00
294	1	PENSILE REFRIGERATO CM 100	€ 400,00	€ 400,00	€ 300,00	€ 300,00
295	1	CELLA B/2	€ 500,00	€ 500,00	€ 350,00	€ 350,00
296	1	BANCO BAR CM 320 CON CELLA	€ 1.000,00	€ 1.000,00	€ 700,00	€ 700,00
297	12	FARI	€ 600,00	€ 7.200,00	€ 400,00	€ 4.800,00
298	1	PIANO FREDDO CM 150	€ 800,00	€ 800,00	€ 500,00	€ 500,00
299	1	RETRO BANCO CM 200 CON CELLA	€ 1.100,00	€ 1.100,00	€ 700,00	€ 700,00
300	1	ALZATA IN VETRO CM 250	€ 600,00	€ 600,00	€ 400,00	€ 400,00
301	2	MENSOLE ROSSE	€ 300,00	€ 600,00	€ 200,00	€ 400,00
302	1	RETRO BANCO CON VASCHE	€ 450,00	€ 450,00	€ 300,00	€ 300,00
303	1	MOBILE NEUTRO CON ANTE	€ 300,00	€ 300,00	€ 200,00	€ 200,00
304	1	MOBILE CON VASCA DI LAVAGGIO	€ 250,00	€ 250,00	€ 170,00	€ 170,00

BENI INCLUSI NELL'INVENTARIO D[REDACTED] AL 31/12/2023 - PRESENTI IN MAGAZZINO AL 13/02/2024

MATERIALE DI CONSUMO

N. PROGRESSIVO	N. UNITA'	DESCRIZIONE	IMPORTO UNITARIO DA [REDACTED]	IMPORTO TOTALE DA [REDACTED] R	STIMA IMPORTO UNITARIO	STIMA
305	1	FORNO ELECTROLUX	€ 1.500,00	€ 1.500,00	€ 1.000,00	€ 1.000,00
306	1	CELLA B/1	€ 800,00	€ 800,00	€ 500,00	€ 500,00
307	1	LAVAPIATTI	€ 400,00	€ 400,00	€ 250,00	€ 250,00
308	1	TAVOLA FREDDA CM 100	€ 400,00	€ 400,00	€ 250,00	€ 250,00
309	1	TAVOLA FREDDA CM 200	€ 600,00	€ 600,00	€ 400,00	€ 400,00
310	1	TAVOLA FREDDA CM 150	€ 500,00	€ 500,00	€ 350,00	€ 350,00
311	1	FRIGO A COLONNA CM 60 X 60	€ 300,00	€ 300,00	€ 200,00	€ 200,00
312	1	BANCO BAR CON DROP IN	€ 1.200,00	€ 1.200,00	€ 800,00	€ 800,00
313	1	TAVOLA FREDDA CM 150	€ 500,00	€ 500,00	€ 350,00	€ 350,00
314	2	BANCO VENDITA BIANCO NEUTRO	€ 400,00	€ 800,00	€ 250,00	€ 500,00
315	1	FORNO PIZZA A DUE CAMERE	€ 1.000,00	€ 1.000,00	€ 700,00	€ 700,00
316	1	CAPPA ASPIRANTE 80 X 80	€ 500,00	€ 500,00	€ 350,00	€ 350,00
317	1	LAVAPIATTI A CAPOTE	€ 400,00	€ 400,00	€ 300,00	€ 300,00
318	1	MOBILE SERVANT CM 150	€ 600,00	€ 600,00	€ 400,00	€ 400,00
319	1	VETRI E SPECCHI	€ 500,00	€ 500,00	€ 350,00	€ 350,00
320	1	RETRO SAGOMATO CON PIANO IN PELTRO	€ 700,00	€ 700,00	€ 450,00	€ 450,00
321	1	COMPRESSORI AD ARIA	€ 500,00	€ 500,00	€ 350,00	€ 350,00
322	1	IDROPULTRICE	€ 400,00	€ 400,00	€ 250,00	€ 250,00
323	1	DROPIN CM 100	€ 700,00	€ 700,00	€ 450,00	€ 450,00
324	1	VETRINA GELATI CM 220	€ 1.000,00	€ 1.000,00	€ 700,00	€ 700,00
325	1	CONGELATORE A POZZETTO	€ 200,00	€ 200,00	€ 150,00	€ 150,00
326	1	SALADETTE CM 100	€ 400,00	€ 400,00	€ 250,00	€ 250,00
327	1	PULISCIPIAVIMENTO	€ 600,00	€ 600,00	€ 400,00	€ 400,00
328	200	LAME PER CUTTER	€ 0,20	€ 40,00	€ 0,15	€ 30,00
329	2	BIADESIVO	€ 4,80	€ 9,60	€ 3,00	€ 6,00
330	30	GUANTI DA LAVORO	€ 2,40	€ 72,00	€ 1,50	€ 45,00
331	30	SILICONI VARI	€ 3,40	€ 102,00	€ 2,50	€ 75,00
332	1	CUFFIE DA LAVORO	€ 15,00	€ 15,00	€ 10,00	€ 10,00
333	5	OLIO VASELINA	€ 2,50	€ 12,50	€ 2,00	€ 10,00
334	8	CHIAVI DOPPIA STELLA	€ 4,30	€ 34,40	€ 3,00	€ 24,00
335	3	CHIAVI A TUBO	€ 5,60	€ 16,80	€ 5,00	€ 15,00
336	5	CHIAVI A BRUGOLA	€ 5,70	€ 28,50	€ 4,00	€ 20,00
337	10	CATENE VARIE	€ 3,60	€ 36,00	€ 2,50	€ 25,00
338	100	PUNTE VARIE	€ 1,80	€ 180,00	€ 1,30	€ 130,00
339	40	SCATOLE VITI OTTONE	€ 32,00	€ 1.280,00	€ 20,00	€ 800,00
340	100	TASSELLI VARI	€ 0,40	€ 40,00	€ 0,30	€ 30,00
341	40	TASSELLI FERRO	€ 0,60	€ 24,00	€ 0,40	€ 16,00
342	70	SCATOLE VITI LEGNO	€ 23,00	€ 1.610,00	€ 15,00	€ 1.050,00
343	30	VITI AUTOFORANTI	€ 28,00	€ 840,00	€ 20,00	€ 600,00
344	50	GUIDE CASSETTO	€ 4,50	€ 225,00	€ 3,00	€ 150,00
345	50	REGGIMENSOLA OTTONE / INOX	€ 7,40	€ 370,00	€ 5,00	€ 250,00
346	50	SCATOLE PUNTI PER PISTOLA	€ 15,00	€ 750,00	€ 10,00	€ 500,00
347	100	CAVO INOX	€ 1,80	€ 180,00	€ 1,25	€ 125,00
348	20	CREMAGLIERE VARIE	€ 22,00	€ 440,00	€ 15,00	€ 300,00

TOTALE VALORE STIMATO	€ 161.990,00
------------------------------	---------------------

TRIBUNALE ORDINARIO DI ALESSANDRIA

Sezione procedure concorsuali

Liquidazione giudiziale [REDACTED]

Numero Sentenza **9/2024**

Giudice delegato **dott.ssa Roberta BRERA**

Curatore **dott.ssa Federica BORGOGLIO**

INVENTARIO DI STIMA

BENI IMMOBILI

VEICOLI, MACCHINARI, ATTREZZATURE, ARREDI DA UFFICIO

GENNAIO 2025

INVENTARIO BENI MOBILI ASTOR

VEICOLI, MACCHINARI, ATTREZZATURE, ARREDI DA UFFICIO

N. PROGRESSIVO	N. UNITA'	CATEGORIA	DESCRIZIONE	MATRICOLA/ANNO	DIMENSIONI cm	UBICAZIONE	IMPORTO DI STIMA
1	1	Veicolo	Fiat Ducato Diesel 2.3	EA606RZ/2010		PT magazzino scorte ampliamento 14	€ 4.700,00
2	1	Autocarro per trasporto di cose	IVECO Eurocargo 75E15 Furgone con sponda posteriore caricatrice	CX106MM/2002		PT area deposito 13	€ 6.000,00
3	7	Scaffale	Scaffalatura metallica industriale porta pallet FIMAT	2002	Portata 4400 kg	PT magazzino scorte ampliamento 13	€ 6.300,00
4	7	Scaffali	Scaffalatura metallica			P1 soppalco 18	€ 800,00
5	1	Carrello elevatore	MORA EP35	N Fabr 76105 del 1982	Peso a vuoto 54 q.li	PT area lavorazione 13	€ 770,00
6	1	Sezionatrice	SCM Sigma 85 impact	2004		PT area lavorazione 13	€ 2.500,00
7	1	Bordatrice	SCM Olympic K203	2006		PT area lavorazione 13	€ 2.000,00
8	1	Foratrice	SCM MB 29			PT area lavorazione 13	€ 400,00
9	1	Pantografo	SCM R9			PT area lavorazione 13	€ 300,00
10	1	Pialla a filo	SCM F520e	2003		PT area lavorazione 13	€ 1.800,00
11	1	Toupie	SCM T130			PT area lavorazione 13	€ 1.200,00
12	1	Pialla a spessore	SCM S630K	2006		PT area lavorazione 13	€ 2.200,00
13	1	Squadatrice	SCM Si450e			PT area lavorazione 13	€ 3.000,00
14	1	Cavatrice a punta	SCM AS16			PT area lavorazione 13	€ 400,00
15	1	Segatrice a nastro	NEBES TM210N			PT area lavorazione 13	€ 300,00
16	1	Motospazzatrice	ECOTIME SRL			PT area lavorazione 13	€ 210,00
17	1	Cesoia per lamiere e tubi manuale	FICEP con base in ferro			PT area lavorazione 13	€ 145,00
18	1	Compressore	BALMA LT50	2009		PT area lavorazione 13	€ 250,00
19	1	Transpallet manuale	2,5 t AUDISIO			PT area lavorazione 13	€ 200,00
20	1	Trapano a colonna	DRILL			PT area lavorazione 13	€ 200,00
21	1	Pressa a caldo	COLOMBO R.			PT area lavorazione 13	€ 1.500,00
22	1	Transpallet manuale a colonna	TRACON blu			PT area lavorazione 13	€ 660,00
23	1	Transpallet manuale a colonna	TRACON arancione			PT area lavorazione 13	€ 580,00
24	1	Sega radiale	G.			PT area lavorazione 13	€ 300,00
25	1	Levigatrice a nastro	SAMCO			PT area lavorazione 13	€ 200,00
26	1	Levigatrice a nastro	PECIG VULCANIA			PT area lavorazione 13	€ 50,00
27	1	Cavatrice a catena	OM R350			PT area lavorazione 13	€ 200,00
28	1	Sega a nastro	CENTAURO RVP 200 - R800	1995		PT area lavorazione 13	€ 3.500,00
29	1	Sega a nastro	SIPA 700 AC			PT area lavorazione 13	€ 300,00
30	1	Troncatrice con basamento	OMS FC350 R SUPER	2001		PT area lavorazione 13	€ 500,00
31	1	Pialla a filo	MASSIMA			PT area lavorazione 13	€ 100,00
32	1	Aggraffatrice per cornici	VELOX	2004		PT area lavorazione 13	€ 250,00
33	1	Carrello benna ribaltabile	con ruote			PT area lavorazione 13	€ 470,00
34	3	Armadietti metallici	N. 3 armadietti metallici da 2 posti			PT spogliatoio 21	€ 140,00
35	3	Armadietti metallici	N. 3 armadietti metallici da 3 posti			PT spogliatoio 21	€ 265,00
36	1	Transpallet manuale a colonna 500 KG anno 1988	SIFA			PT area deposito 16	€ 660,00
37		Ufficio	scrivania, mobile contenitore, sedia girevole tessuto verde			PT ufficio 20	€ 115,00
38	1	Scaffalatura	Scaffale legno marrone		L 1,20 x H 2,77 x P 0,54	PT ufficio 22	€ 40,00
39		Arredi ufficio	Scrivania angolare grigia, contenitore basso con ante e cassetti grigio, cassetiera sotto scrivania, mobile libreria contenitore legno chiaro, n. 2 sedie nere, sedia girevole, telefoni, calcolatrici da tavolo, Canon S820 e consumabili			P1 ufficio 1	€ 300,00
40		Arredi ufficio	Scrivanie, poltrone girevoli, fotocopiatrice Ricoh, Stampante fax Epson, mobili base, stampante scanner Epson, cassetiera, n. 2 pc, n. 2 tastiere, monitor, scala metallica			P1 segreteria 2	€ 450,00
41		Arredi ufficio	N. 2 scrivanie e cassetiere, n. 2 sedie, tavoli base, scaffale contenitore, mobile con ante, mobile metallico con ante, macchina da scrivere elettrica, monitor videosorveglianza, sgabello, PC con tastiera e monitor, telefono, calcolatrice da tavolo, stampante.			P1 ufficio 3	€ 450,00
42		Arredi ufficio	Tavolo e cassetiera + mobile con ante e vetrine + mobile contenitore basso in legno, poltrone in pelle.			P1 ufficio direzione 4	€ 270,00
43		Scaffalature	Scaffali metallici, armadio scope e aspirapolvere			P1 ripostiglio 5	€ 175,00
44		Arredi ufficio	Tavolone di recupero, sedie, monitor, PC, mensole, materiali di campione, erogatore acqua Spaqa			P1 sala riunioni 6	€ 580,00
45		Arredi ufficio	Scaffali metallici, lampadine, cancelleria, abbigliamento con logo.			P1 archivio 7	€ 650,00
46		Arredi ufficio	Tavolo con tecnigrafo, mobili libreria, tavoli con mensole, poltroncine, sedie cassetiere, mobile con ante e cassetti, archivi metallici, scaffali, plotter HP Designjet 510, archiviatore disegni, appendiabiti, lampada a piantana, telefoni.			P1 ufficio progettazione 8	€ 2.000,00
47		Arredi ufficio	PC, monitor, tastiere, telefoni, eliocopiatrice, taglierina, n. 2 scrivanie, tecnigrafo, mobile archiviatore disegni, tavolone, mobile contenitore senza ante, cassetiere, sedie girevoli, plotter HP designjet 500, stampante Epson WF-2510.			P1 ufficio disegnatori 9	€ 900,00
48		Arredi ufficio	Scrivania, sedia, mobile contenitore metallico, mobile libreria, stampante, macchina caffè.			P1 ufficio disegnatori 10	€ 250,00
49		Arredi ufficio	Scrivania, sedie, PC, monitor, cassetiera, mobile scaffali e cassetti, telefoni, stampante Epson, PC, mobile con ante e scaffali.			P1 ufficio disegnatori 11	€ 350,00

INVENTARIO BENI MOBILI ASTOR

VEICOLI, MACCHINARI, ATTREZZATURE, ARREDI DA UFFICIO

N. PROGRESSIVO	N. UNITA'	CATEGORIA	DESCRIZIONE	MATRICOLA/ANNO	DIMENSIONI cm	UBICAZIONE	IMPORTO DI STIMA
50		Arredi ufficio	Tavolone, sedie, plotter, mobile con ante cieche e vetrate, mobile libreria, espositore materiali, telefono, appendiabiti.			P1 ufficio disegnatori 12	€ 450,00
51	12	Estintori	6 kg polvere				€ 240,00
52	1	Cassone per detriti				Cortile	€ 2.300,00
53		Tosaerba	IBEA Briggs&Stratton 625 series 190cc			Magazzino esterno 17	€ 120,00
TOTALE VALORE STIMATO							€ 52.990,00