



MINISTERO DELLE FINANZE
DIREZIONE GENERALE DEL CATASTO E DEI SERVIZI TECNICI ERARIALI
NUOVO CATASTO EDILIZIO URBANO

Mod. B (Nuovo Catasto Edilizio Urbano)

(R. DECRETO-LEGGE 11 APRILE 1976, N. 452)

Planimetria dell'immobile situato nel Comune di S. MARIA DI SALA Via RUGOLETTO 32

Fitta [REDACTED]

Allegata alla dichiarazione presentata all'Ufficio Tecnico Erariale di VENEZIA Scheda N.° [REDACTED]

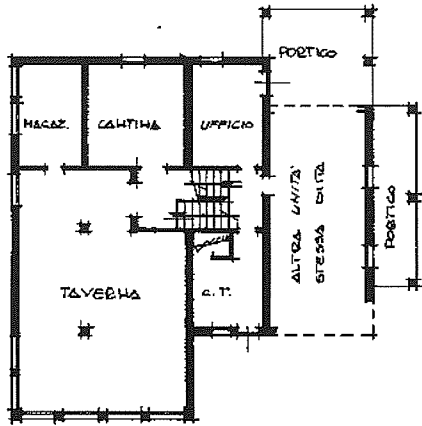

PIANTA PIANO SEMINTERRATO E TERRA h. 235

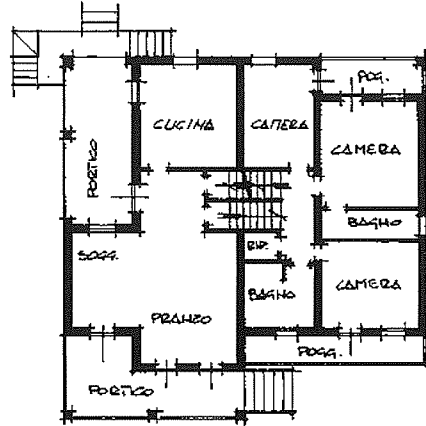

PIANTA PIANO RIALZATO E PRIMO h. 270

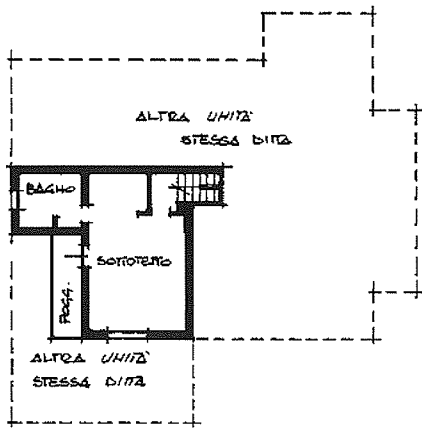

PIANTA SOTTOTETTO h. 240

SVILUPPO REALE sc. 1:500

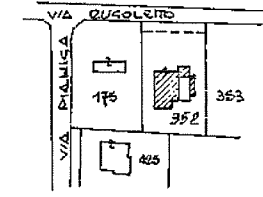
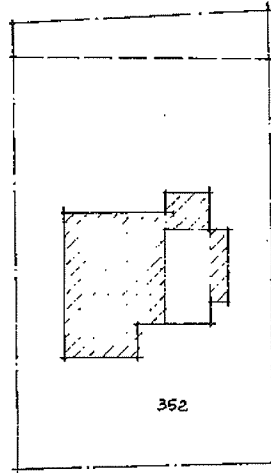

ESTRATTO DI MAPPA
SCALA 1:2000
fog. 8 mapp. 352



SPAZIO RISERVATO PER LE ANNOTAZIONI D'UFFICIO	
DATA PROT. N.°	ASSUNTE: 8 mapp. 352 sub. 2

Compilata dal GEOMETRA
(Titolo, nome e cognome del tecnico)
BARBATO SILVIO
Iscritto all'Albo dei GEOMETRI
della Provincia di VENEZIA
19/12/85
[Signature]
Geom. BARBATO SILVIO
P.za S. Marco 1260

Ultima planimetria in atti

Catasto dei Fabbricati - Situazione al 27/05/2024 - Comune di SANTA MARIA DI SALA(1242) - < Foglio 8 - Particella 352 - Subalterno 2 >
VIA RUGOLETTO Piano T - 1



MINISTERO DELLE FINANZE

Mod. B (Nuovo Catasto Edilizio Urbano)

DIREZIONE GENERALE DEL CATASTO E DEI SERVIZI TECNICI ERARIALI

NUOVO CATASTO EDILIZIO URBANO

(R. DECRETO-LEGGE 11 APRILE 1979, N. 452)

Planimetria dell'immobile situato nel Comune di S. MARIA DI SALA Via RUGOLETTO 32

Ditta [REDACTED]

Allegata alla dichiarazione presentata all'Ufficio Tecnico Erariale di

Scheda N.°

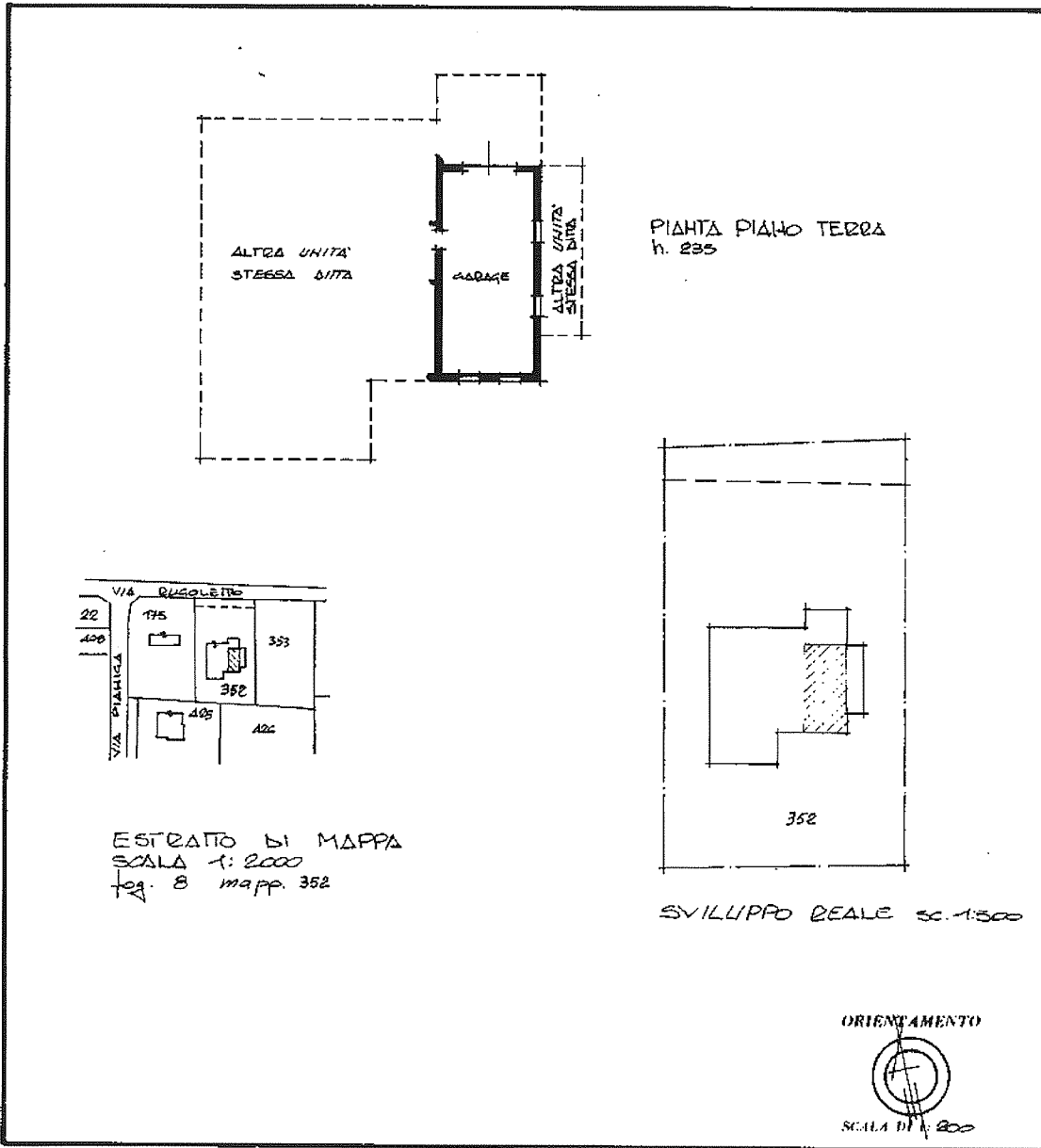

SPAZIO RISERVATO PER LE ANNOTAZIONI D'UFFICIO

DATA
PROT. N.°

ASSUME:
fog. 8 mapp. 352
sub. 3

Compilata dal GEOMETRA
(Titolo, nome e cognome del tecnico)
BARBATO SILVIO
Iscritto all'Albo dei GEOMETRI
della Provincia di VENEZIA
Data 19/12/85
Firma: [Signature]



Ultima planimetria in atti