

TRIBUNALE DI FIRENZE III SEZIONE CIVILE

UFFICIO ESECUZIONI IMMOBILIARI

PROCEDIMENTO N. 148/2020 R.G.

ESPERTO STIMATORE arch. Sara Giacomozzi

ALLEGATO N. 2

**RILIEVO FOTOGRAFICO**

(07/10/2021)

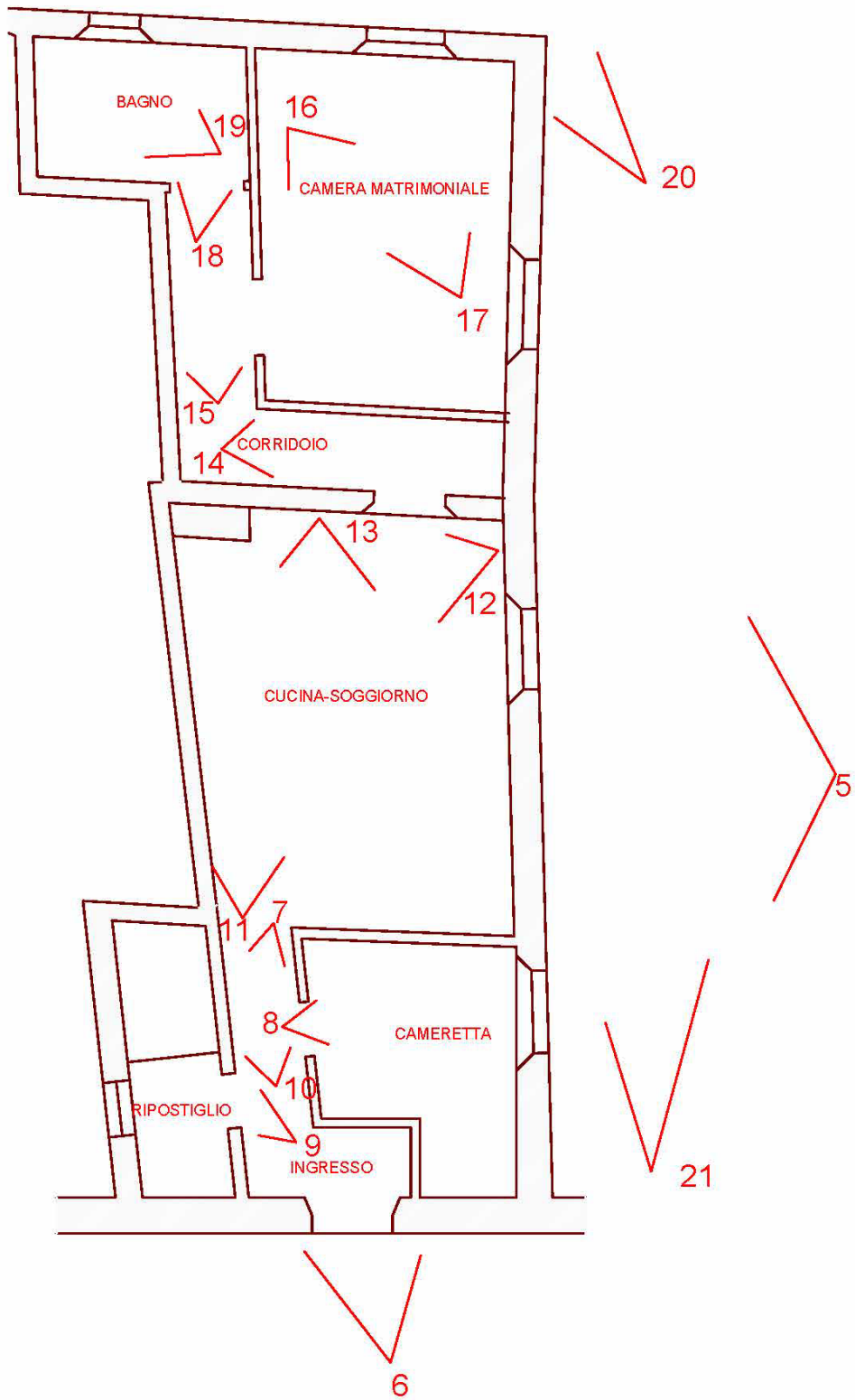

INDIVIDUAZIONE DEI CONI VISUALI DELLE RIPRESE FOTOGRAFICHE



1. Individuazione del bene all'interno del contesto urbano:  
in primo piano il campanile dell'Orologio della Chiesa di S. Maria



2. Vista di via S.Maria con l'ingresso all'edificio dove è presente il bene





3. Portone d'ingresso all'edificio



4. Vista dall'ingresso verso la corte



5. Prospetto sud ovest dell'edificio visto dalla corte e individuazione dell'appartamento



6. Portone d'ingresso all'appartamento dal vano scale condominiale

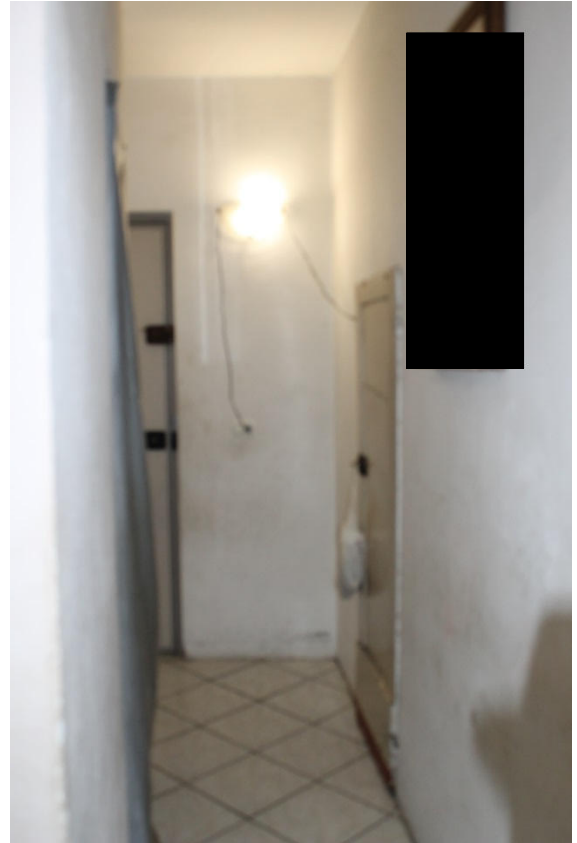

7. Portone d'ingresso visto dall'interno. Sulla destra la porta per il ripostiglio, sulla sinistra l'apertura per la cameretta



8. Camera 1

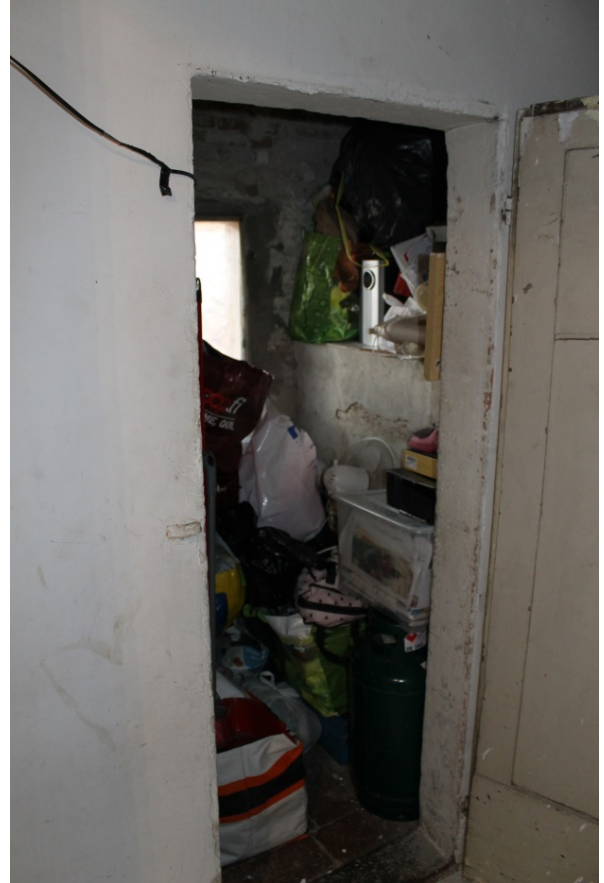

9. Ripostiglio





10. Corridoio verso la cucina-soggiorno



11. Cucina-soggiorno



12. Cucina-soggiorno

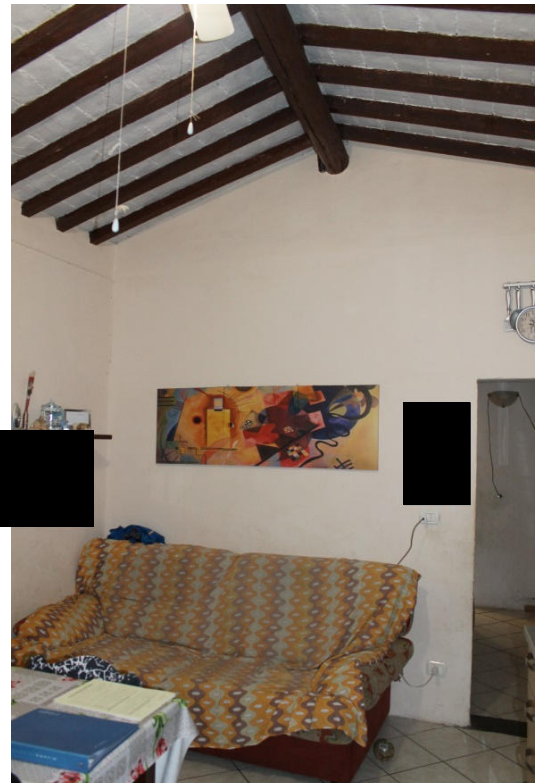

13. Cucina-soggiorno



14. Corridoio con boiler elettrico



15. Corridoio verso la seconda camera e il bagno



16. Camera da letto matrimoniale



17. Camera da letto matrimoniale





18. Bagno



19. Bagno



20. Particolare dei lavori di consolidamento svolti



21. Prospetto dalla corte con individuazione dell'intervento svolto