

Ministero delle Finanze
DIREZIONE GENERALE DEL CATASTO E DEI SISTEMI
CATASTO EDILIZIO URBANO (RD 13-4-1939, n. 852)

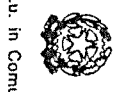

Ministero delle Finanze
DIREZIONE GENERALE DEL CATASTO E DEI SISTEMI
CATASTO EDILIZIO URBANO (RD 13-4-1939, n. 852)

MOD. AM (CEU)
LINE 400
28
CIV. 82

Planimetria di u.i.u. in Comune di SAN CASCIANO VALPESA (11791) - Foglio 72 - Particella 172 -

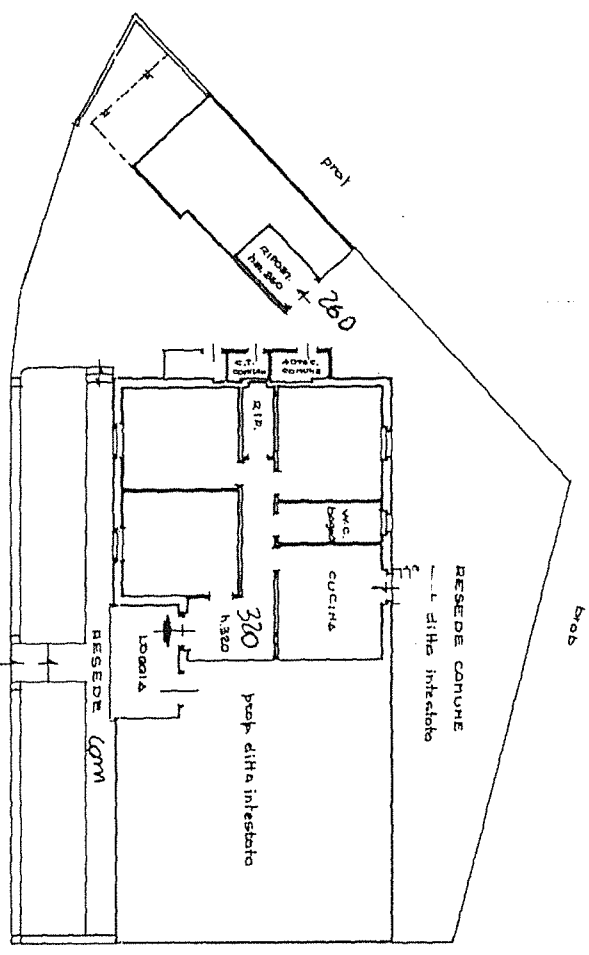

PIANO TERRENO

ORIENTAMENTO

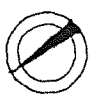

SCALA DI 1:200

Dichiarazione di N.C. Denuncia di variazione	<input checked="" type="checkbox"/>	Completata dal Dr. ADA ANDREA PAZZIHI (Titolo, cognome e nome)	RESERVATO ALL'UFFICIO 06 FEB 1989 042832
Identificati i catastari	<input type="checkbox"/>	Iscribo all'elenco de gli Architetti Firone n. 1103	

MODULARIO
r. rog. rend. 40/1



MINISTERO DELLE FINANZE
DIREZIONE GENERALE DEL CATASTO E DEI SS.TT.EE.
CATASTO EDILIZIO URBANO (RDL 13-4-1939, n. 652)

MOD. BN (CEU)

LIRE
250

Planimetria di u.i.u. in Comune di S. CASCIANO V.P. via CAMPOLI civ. 82

Catasto del Fabbricato Situazione al 17/12/2015 - Comune di SAN CASCIANO VAL PESA (H791) - < Foglio: 72 - Particella: 172 - Subalterno: 3 - VIA CAMPOLI n. 82 piano: 1;

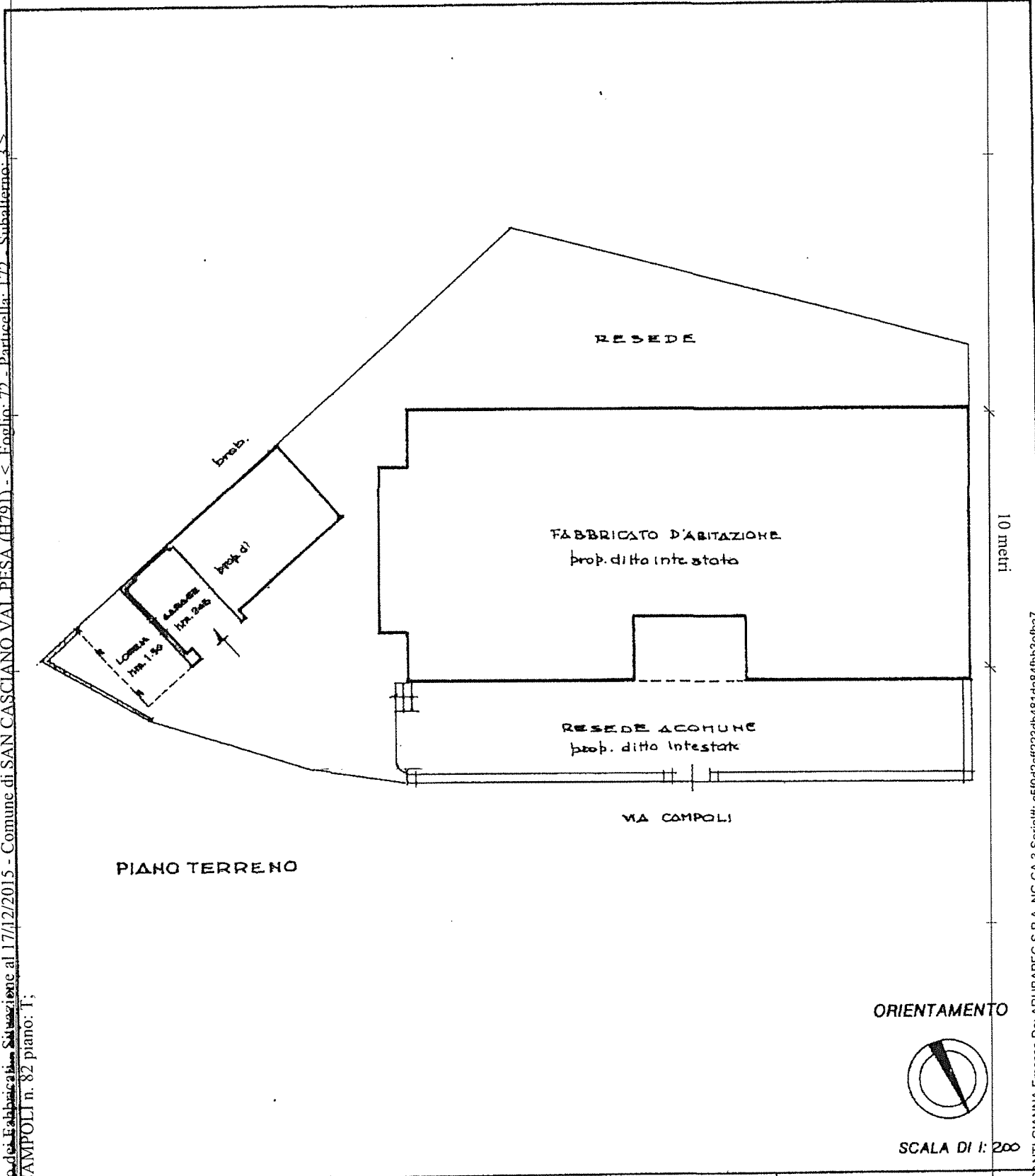

ORIENTAMENTO

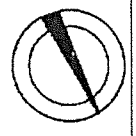

SCALA DI 1: 200

Dichiarazione di N.C. <input checked="" type="checkbox"/> Denuncia di variazione <input type="checkbox"/> Ultima planimetria in atti	Compilata dal (Titolo, cognome e nome) Dr. Arch. ANDREA PIAZZINI	RISERVATO ALL'UFFICIO
Identificativi catastali Data presentazione: 20/01/1989 - Data: 17/12/2015 - n. T119139 - Richiedente: BRGGNN54B54G999D Totale schede: 1 - Formato di acquisizione: A4(210x297) - Formato stampa richiesto: A4(210x297)	Iscritto all'albo de gli Architetti della provincia di TIRENZE data 18.01.1989 Firma Andrea Piazzini	20 GEN. 1989 114663

Firmato Da: BRIGNANTI GIANNA Emesso Da: ARUBAPEC S.P.A. NG CA 3 Serial#: c5f0d2cf22db481da84fbb3efba7



