

**Agenzia del Territorio  
CATASTO FABBRICATI  
Ufficio Provinciale di  
Cosenza**

Dichiarazione protocollo n. CS0390962 del 26/07/2007

Planimetria di u.i.u. in Comune di Rende

Contrada Malvitani

civ. SNC

Identificativi Catastali:

Sezione:

Foglio: 57

Particella: 516

Subalterno: 11

Compilata da:

Spinelli Francesco

Iscritto all'albo:

Ingegneri

Prov. Cosenza

N. 2645

Scheda n. 1

Scala 1:200



PIANO TERRA

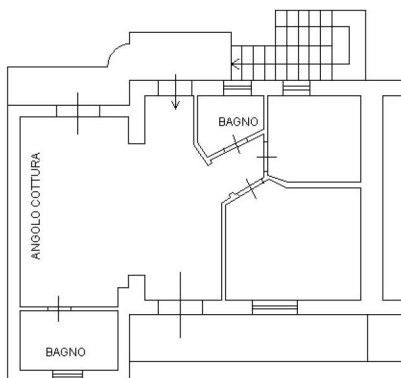

PIANO PRIMO

H= 2.80

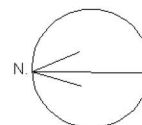

Ultima planimetria in atti

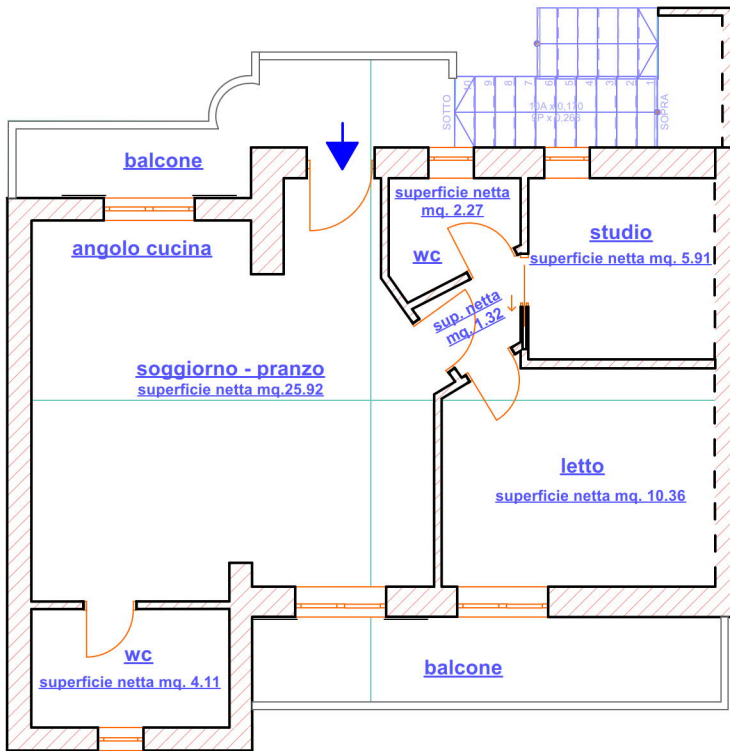

Pianta stato attuale scala 1:100

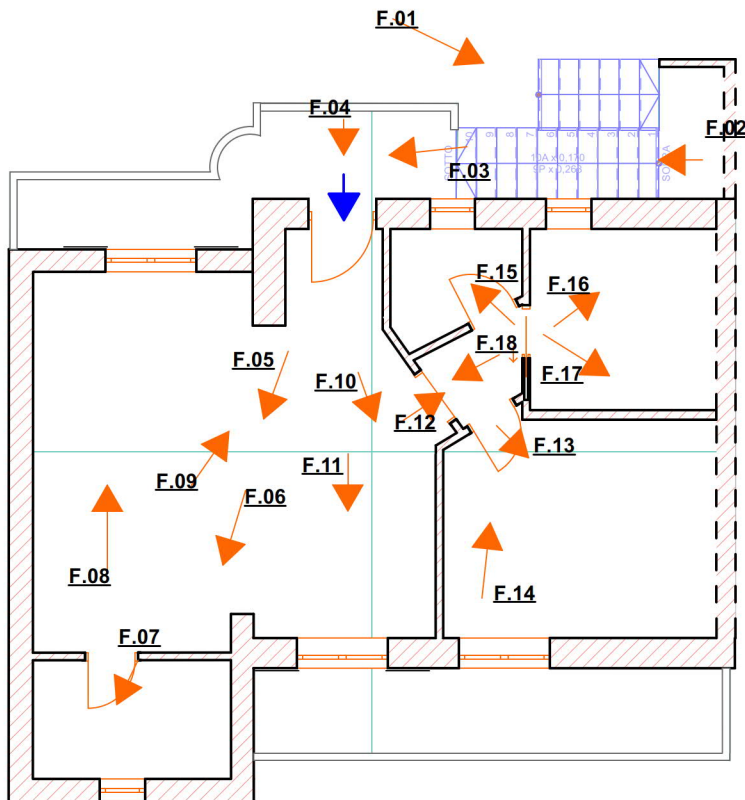

LEGENDA

Superficie lorda mq. 63.15

Superficie balconata mq. 14.65

Superfici immobile e viste fotografiche (F.n.)