

MODULARIO
F. no. rend. 497



MINISTERO DELLE FINANZE
DIREZIONE GENERALE DEL CATASTO E DEI SS.TT.EE.
CATASTO EDILIZIO URBANO (RDL 13-4-1939, n. 652)

LIRE
500

Planimetria di u.i.u. in Comune di MOGLIANO VENETO via RAGUSA civ. 14

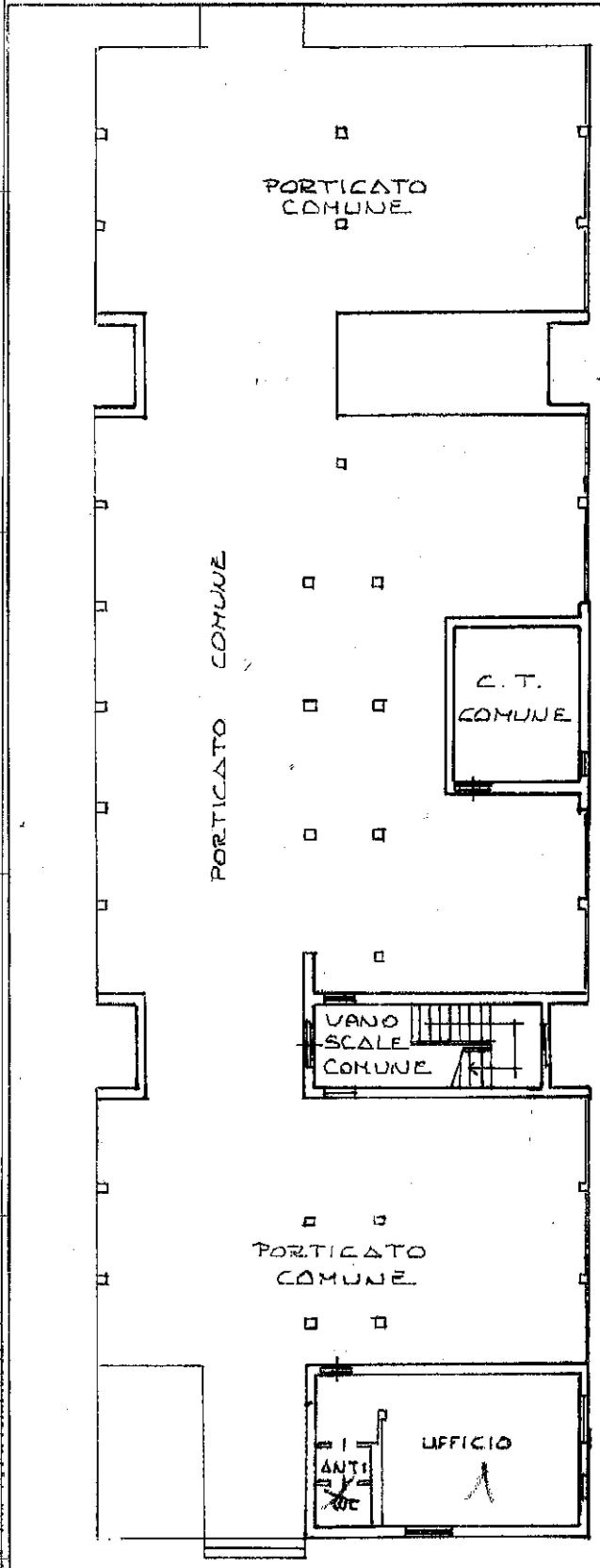

ESTRATTO MAPPA sc. 1:2000
COMUNE DI MOGLIANO VENETO
FOG. 41' (ex E/6)
MAPPALI N. 817 - 890

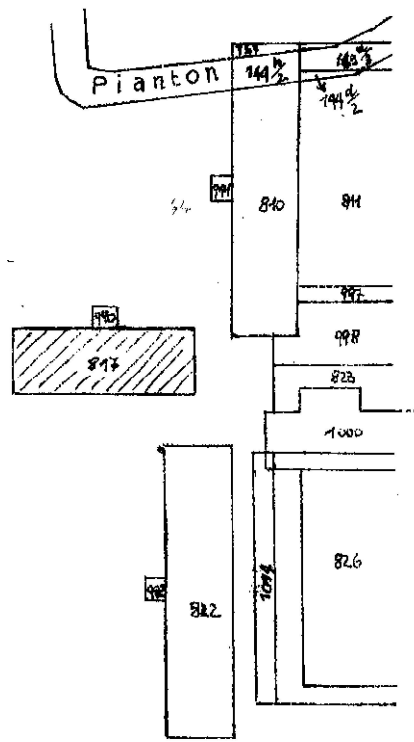

ORIENTAMENTO

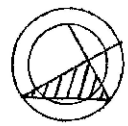

SCALA DI 1:2000

Dichiarazione di N.C.
Ultima Planimetria in variazione
Data presentazione: 17/10/1995 Data: 19/01/2024
Totale: 1 E6 Formato di acquisizione: sub.

Compilata dal GEOMETRA
[Redacted]
della provincia di [Redacted]
data AGOSTO 95 Firma

RISERVATO ALL'UFFICIO
7876

Catasto dei Fabbricati - Situazione al 19/01/2024 - Comune di MOGLIANO VENETO (F269) - < Sez. urbana E - Foglio 6 - Particella 1796 - Subalterno 23 >
VIA PIANTON 14
VIA PIANTON 14
VIA PIANTON 14
Firmato Da: SIMEONI GIOVANNI Emesso Da: ARUBAPEC S.P.A. NG CA 3 Serial#: 2c665215506b375b09af89ac892efb12