

**Agenzia delle Entrate**  
**CATASTO FABBRICATI**  
Ufficio Provinciale di  
Venezia

Dichiarazione protocollo n. VE0027001 del 29/01/2014	
Planimetria di u.i.u. in Comune di Venezia - Mestre	
Via Bottenigo (mestre) civ. 52	
Identificativi Catastali:	Compilata da:
Sezione: CH	Manfrin Emanuela
Foglio: 9	Iscritto all'albo:
Particella: 929	Geometri
Subalterno: 19	Prov. Venezia N. 1431

Scheda n. 1 Scala 1: 200

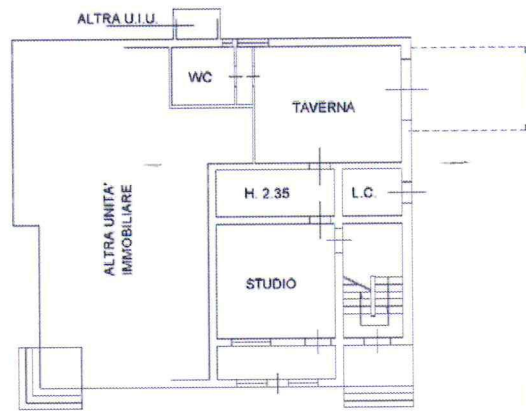

PIANO TERRA

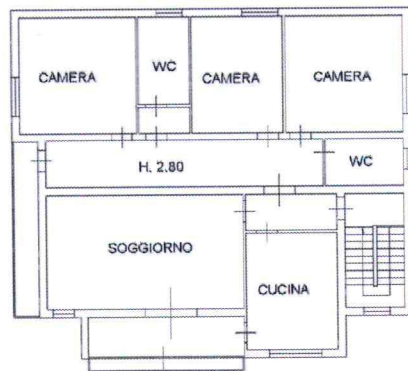

PIANO SECONDO

