

MODULARIO
F. - Cat. S. T. - 315



MINISTERO DELLE FINANZE
DIREZIONE GENERALE DEL CATASTO E DEI SERVIZI TECNICI ERARIALI

MOD. B (Nuovo Catasto Edilizio Urbano)

Lire
20

NUOVO CATASTO EDILIZIO URBANO

(R. DECRETO-LEGGE 13 APRILE 1939, N. 652)

Planimetria dell'immobile situato nel Comune di Bernareggio Via Rinascimento
Ditta Stucchi Giovanni Bernareggio 2/1/1929 - Stucchi Leone Bernareggio 18/4/1927
Allegata alla dichiarazione presentata all'Ufficio Tecnico Erariale di Milano Scheda C-0625252

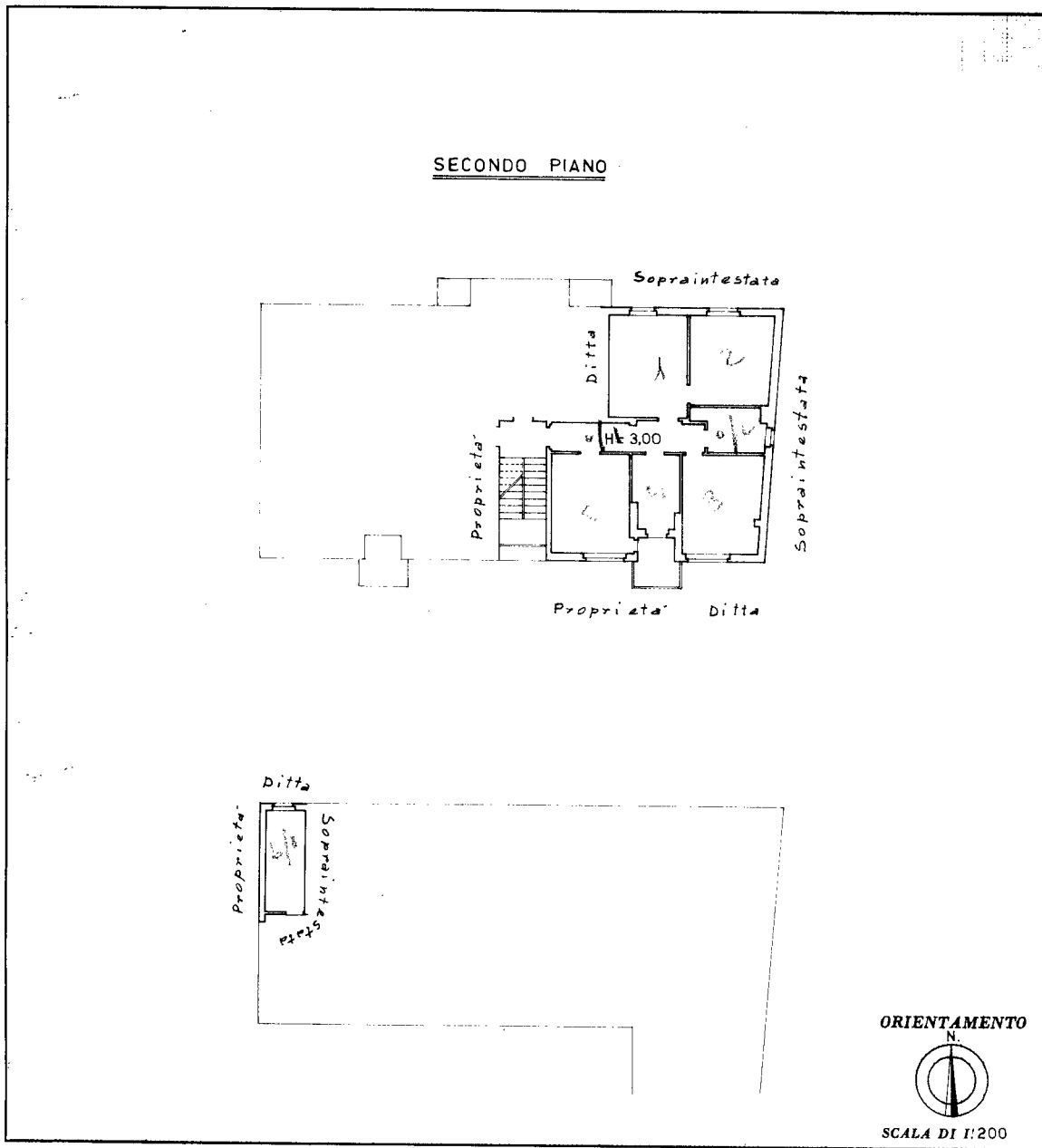

SPAZIO RISERVATO PER LE ANNOTAZIONI D'UFFICIO

DATA	17/12/1970
PROT. N°	

ISTITUTO POLIGRAFICO DELLO STATO

Compilata dal Perito Ind. Edile
(Titolo, nome e cognome del tecnico)
ANGELO MOTTA

Iscritto all'Albo dei Periti Industriali
della Provincia di MILANO N° 1634

DATA 30 - 9 - 1970

Firma: Angelo Motta

Ultima planimetria in atti