

# TRIBUNALE CIVILE DI MODENA

Procedura Esecutiva Immobiliare n. 164/2023

## DOCUMENTAZIONE FOTOGRAFICA

SOLIERA (MO) VIA GIUSEPPE MAZZINI N.271

Fg. 35 Mapp. 327 Sub.15



**TRIBUNALE CIVILE DI MODENA**  
Procedura Esecutiva Immobiliare n. 164/2023  
**DOCUMENTAZIONE FOTOGRAFICA**

**MAPPA CATASTALE  
BENI PIGNORATI**

PIANO TERZO

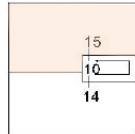

PIANO PRIMO

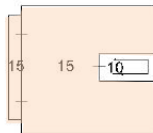

PIANO SECONDO

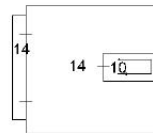

PIANO TERRA

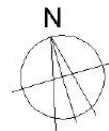
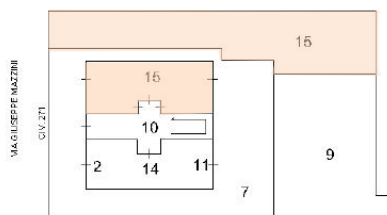

**TRIBUNALE CIVILE DI MODENA**  
Procedura Esecutiva Immobiliare n. 164/2023  
**DOCUMENTAZIONE FOTOGRAFICA**

**PIANO TERZO**

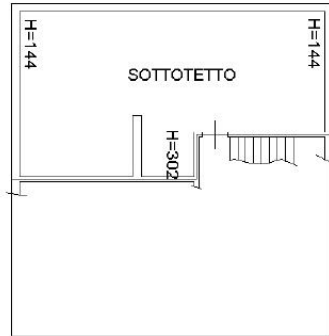

**PIANO PRIMO  
H=287**

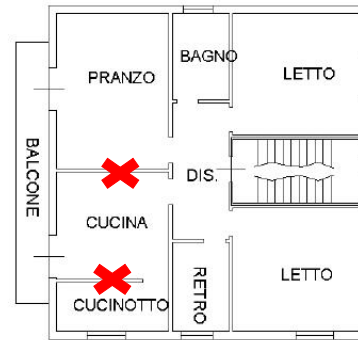

**PIANO TERRA  
H=280**

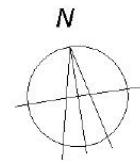
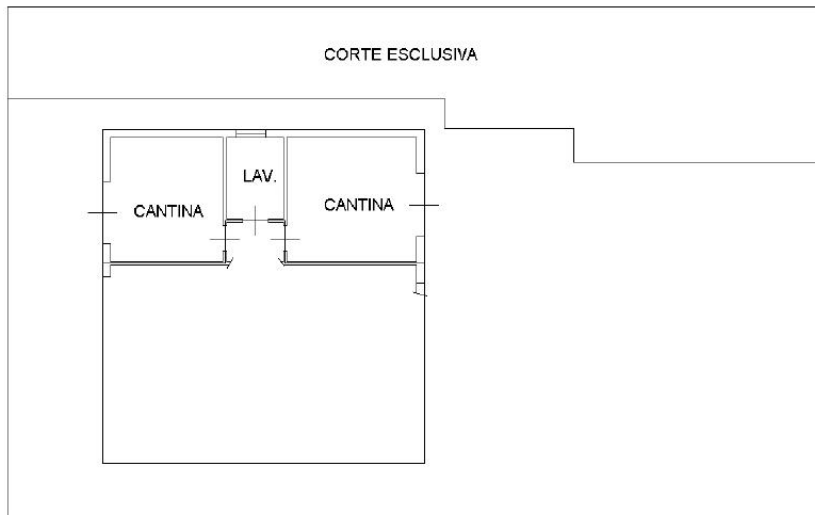

**TRIBUNALE CIVILE DI MODENA**  
Procedura Esecutiva Immobiliare n. 164/2023  
**DOCUMENTAZIONE FOTOGRAFICA**



**TRIBUNALE CIVILE DI MODENA**  
Procedura Esecutiva Immobiliare n. 164/2023  
**DOCUMENTAZIONE FOTOGRAFICA**

UNITA' ABITATIVA PIANO PRIMO



CAMERA DA LETTO



CORRIDOIO



**TRIBUNALE CIVILE DI MODENA**  
Procedura Esecutiva Immobiliare n. 164/2023  
**DOCUMENTAZIONE FOTOGRAFICA**



**BAGNO**



**SOGGIORNO-CUCINA**



**TRIBUNALE CIVILE DI MODENA**  
Procedura Esecutiva Immobiliare n. 164/2023  
**DOCUMENTAZIONE FOTOGRAFICA**



**BALCONE**

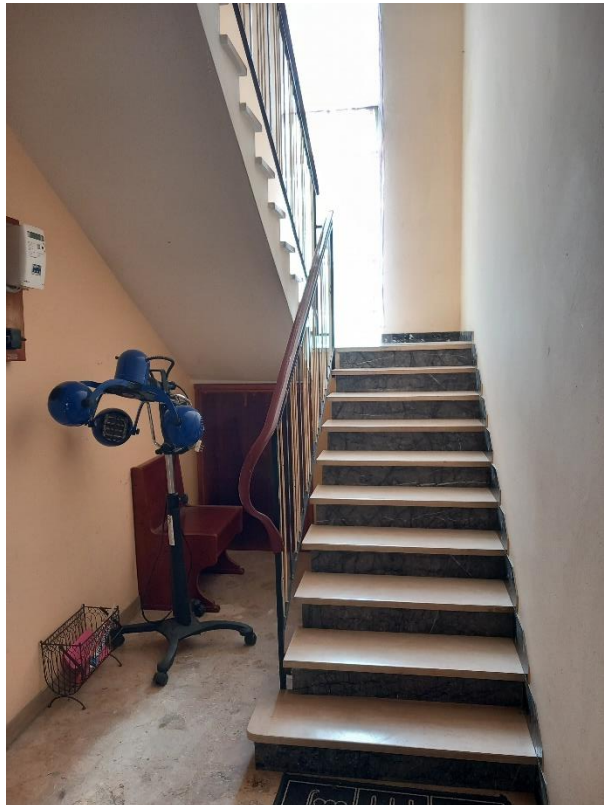

**VANO SCALA COMUNE**



**TRIBUNALE CIVILE DI MODENA**  
Procedura Esecutiva Immobiliare n. 164/2023  
**DOCUMENTAZIONE FOTOGRAFICA**

**SOTTOTETTO**





**TRIBUNALE CIVILE DI MODENA**  
Procedura Esecutiva Immobiliare n. 164/2023  
**DOCUMENTAZIONE FOTOGRAFICA**

LOCALI PIANO TERRA -CANTINE  
(UN LOCALE E' IMPROPRIAMENTE ADIBITO AD ATTIVITA' COMMERCIALE)



**TRIBUNALE CIVILE DI MODENA**  
Procedura Esecutiva Immobiliare n. 164/2023  
**DOCUMENTAZIONE FOTOGRAFICA**



**TRIBUNALE CIVILE DI MODENA**  
Procedura Esecutiva Immobiliare n. 164/2023  
**DOCUMENTAZIONE FOTOGRAFICA**



LAVANDERIA PIANO TERRA



**TRIBUNALE CIVILE DI MODENA**  
Procedura Esecutiva Immobiliare n. 164/2023  
**DOCUMENTAZIONE FOTOGRAFICA**



**TRIBUNALE CIVILE DI MODENA**  
Procedura Esecutiva Immobiliare n. 164/2023  
**DOCUMENTAZIONE FOTOGRAFICA**

**AREA ESTERNA PIANO TERRA**



**TRIBUNALE CIVILE DI MODENA**  
Procedura Esecutiva Immobiliare n. 164/2023  
**DOCUMENTAZIONE FOTOGRAFICA**

